

Cartografía de Colmenar Viejo

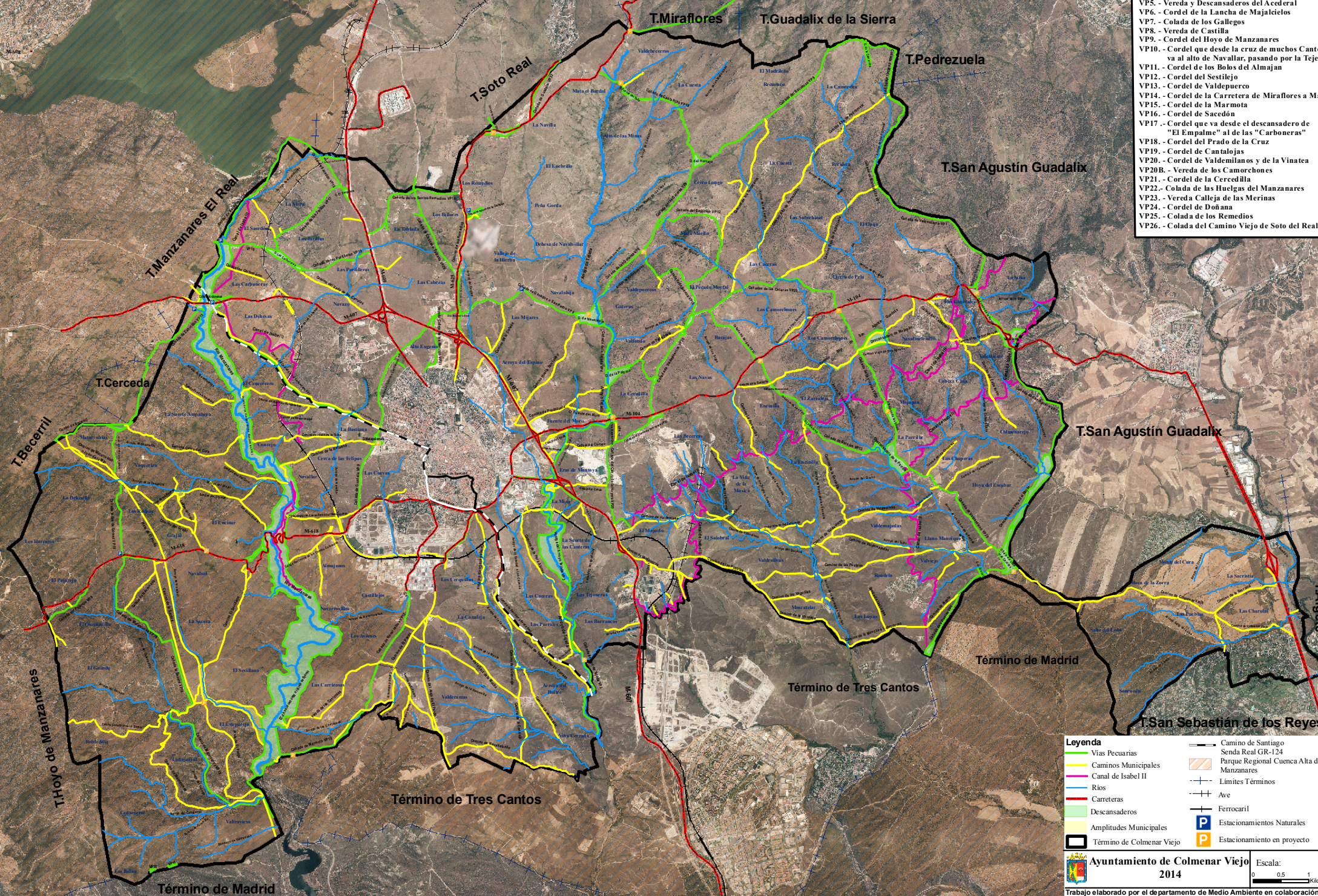

- VIAS PECUARIAS**
- VP1. - Vereda de las Tapias de Viñuelas y del Pardo
 - VP2. - Cordel de Valdeloschielos
 - VP3. - Huelgas del Arroyo Tejada
 - VP4. - Pasos de Ganados del Agua de la Dehesa
 - VP5. - Vereda y Descansaderos del Acederal
 - VP6. - Cordel de la Lancha de Majalcielos
 - VP7. - Colada de los Gallegos
 - VP8. - Vereda de Castilla
 - VP9. - Cordel del Hoyo de Manzanares
 - VP10. - Cordel que desde la cruz de muchos Cantos, va al alto de Navallar, pasando por la Tejera
 - VP11. - Cordel de los Bolos del Almajan
 - VP12. - Cordel del Sestilejo
 - VP13. - Cordel de Valdepuero
 - VP14. - Cordel de la Carretera de Miraflores a Madrid
 - VP15. - Cordel de la Marmota
 - VP16. - Cordel de Sacedón
 - VP17. - Cordel que va desde el descansadero de "El Empalme" al de las "Carboneras"
 - VP18. - Cordel del Prado de la Cruz
 - VP19. - Cordel de Cantalojas
 - VP20. - Vereda de los Camorrones
 - VP21. - Cordel de la Cerecilla
 - VP22. - Colada de las Huelgas del Manzanares
 - VP23. - Vereda Calleja de las Merinas
 - VP24. - Cordel de Doñana
 - VP25. - Colada de los Remedios
 - VP26. - Colada del Camino Viejo de Soto del Real

Legenda

	Vías Pecuarias		Camino de Santiago
	Caminos Municipales		Senda Real GR-124
	Canal de Isabel II		Parque Regional Cuenca Alta del Manzanares
	Rios		Límites Términos
	Carreteras		Ave
	Descansaderos		Ferrocarril
	Amplitudes Municipales		Estacionamientos Naturales
	Término de Colmenar Viejo		Estacionamiento en proyecto