GRATUITO

Cine Intergeneracional
Casa de la Juventud

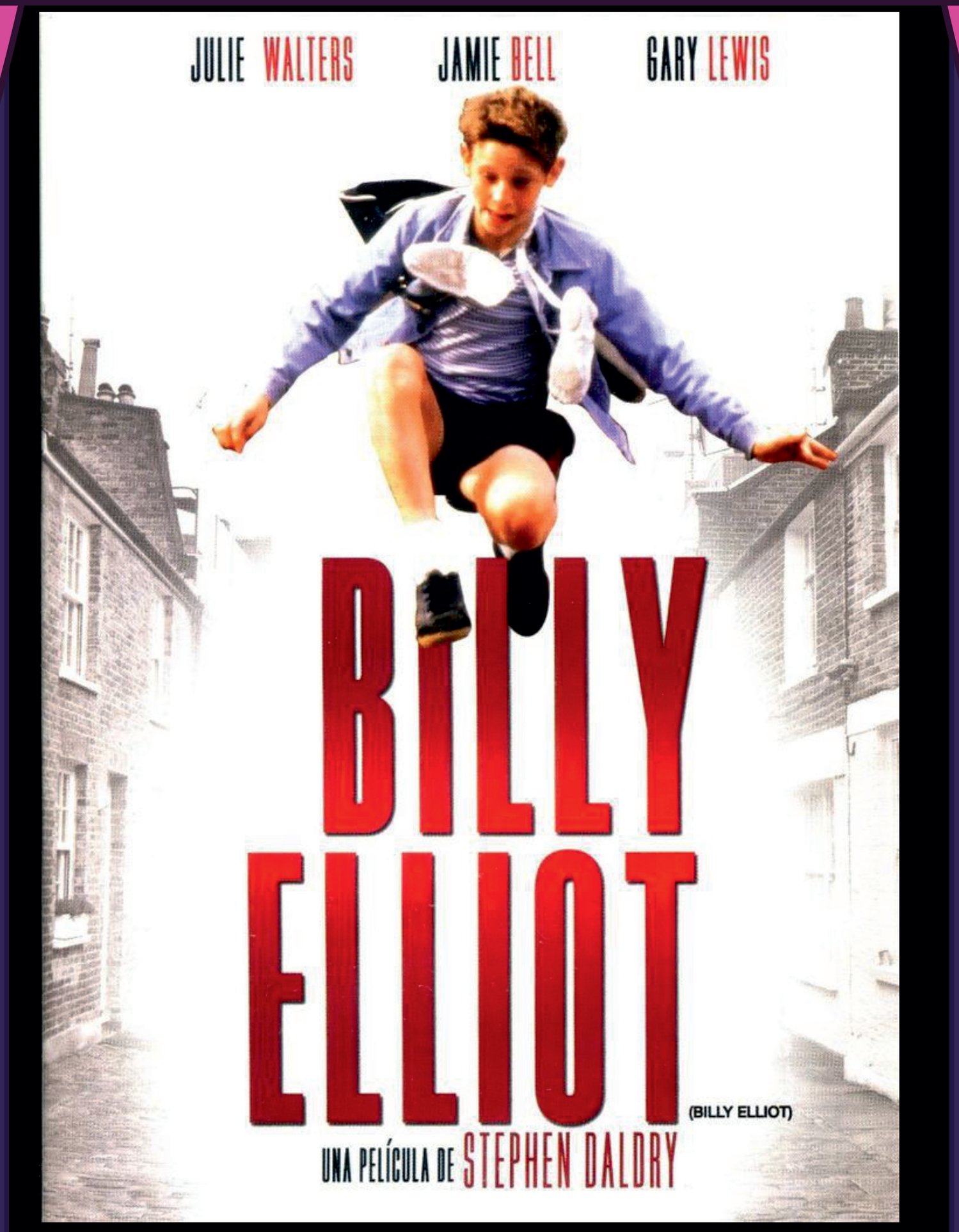

3 de DICIEMBRE
18:00 h.

Invitaciones desde 30 min. antes

Colmenar Viejo