



Colmenar Viejo
me gusta

enero
2015

aldía

BOLETÍN INFORMATIVO MUNICIPAL DE COLMENAR VIEJO

¡Feliz 2015!



BOLETÍN
INFORMATIVO MUNICIPAL

ENERO 2015

EDITA
AYUNTAMIENTO DE COLMENAR VIEJO

Alcalde-Presidente
Miguel Ángel Santamaría Novoa
Concejal de Comunicación
Jorge García Díaz

GABINETE DE COMUNICACIÓN Y PRENSA

Redacción
Raquel Santos
José Carlos Bermejo

MAQUETACIÓN
T.M. Creación Gráfica

IMPRIME
Egraf S.A.



AYUNTAMIENTO
DE COLMENAR VIEJO
Plaza del Pueblo, 1
Teléfono: 91 845 00 53
Correo Electrónico:
prensa@colmenarviejo.com
comunicación@colmenarviejo.com

Casa de la Juventud Cursos y talleres

2015



- Danza del vientre
- Danza terapéutica
- Pintura decorativa
- Taller hipopresivo
- Cocina recetas del mundo
- Coaching para padres
- Manipulador de alimentos
- Cocina básica infantil
- Cocina económica adultos
- Monitor de tiempo libre
- Iniciación informática básica
- Manejo de cámara fotográfica
- Ayuda y motiva a tus hijos a estudiar
- Inteligencia emocional para la vida cotidiana
- Como comunicarme con mi hijo adolescente

Plazo de inscripción del 7 al 23 de enero
www.colmenarviejo.com



Colmenar Viejo tendrá en 2015 un Presupuesto Municipal de 32.100.540 €

El Ayuntamiento de Colmenar Viejo cuenta este año 2015 con un Presupuesto Municipal que alcanza los 32.100.540 € en el capítulo de gastos y 33.581.056 € en el apartado de ingresos y que están marcados, sobre todo, por el compromiso social, la congelación fiscal y el equilibrio económico (la diferencia entre ingresos y gastos obedece a la necesaria Estabilidad Financiera fijada en la Ley Orgánica de Estabilidad Presupuestaria y Sostenibilidad Financiera aprobada por el Gobierno central).

“Es un Presupuesto de cierre de mandato que continúa la línea de los tres años anteriores, es decir, son rigurosos, mantienen la contención del gasto, la congelación fiscal, son concienciados socialmente y equilibrados”, ha explicado el Alcalde de Colmenar Viejo, Miguel Ángel Santamaría.

El Regidor colmenareño ha hecho hincapié, sobre todo, en dos de los pilares fundamentales de las cuentas de 2015. El primero de ellos es su compromiso social, “ya que no sólo se mantienen las prestaciones de servicios sociales del año pasado sino que se amplían para mejorar la cobertura a las personas que lo están pasando peor en estos momentos”.

El segundo pilar en el que incide el Alcalde es el capítulo de inversiones. “A pesar de ser un presupuesto que plantea una economía de contención, vamos a realizar inversiones importantes, como la mejora de la eficiencia energética en los colegios del municipio, la mejora y reurbanización de la zona de El Mirador, al ampliación del salón de actos del Centro de Mayores, diversas operaciones asfalto y de aceras y reparacio-





nes y mantenimiento en diferentes edificios municipales”, manifiesta.

Esas inversiones se complementan este año con la culminación de algunas de las que ya en 2014 estaban en ejecución a cargo del remanente positivo de tesorería, como por ejemplo el ajardinamiento de la calle Sierra Cazorla, el soterramiento de contenedores, la remodelación del Parque lineal de La Magdalena o la reforma de la Cuesta de La Mina.

Desde el punto de vista fiscal, el Concejal de Hacienda colmenareño, César de la Serna, destaca, sobre todo, tres medidas que se adoptarán este año. La primera es la congelación del Impuesto de Bienes Inmuebles (IBI); la segunda, la reducción del impuesto de plusvalía en un 22%, al aplicarse el coeficiente reductor que aplicará el Ministerio de Hacienda al valor de los bienes

inmuebles urbanos del municipio a partir de 2015; y la tercera, la aprobación de una nueva ordenanza fiscal de concesiones de licencias de apertura de actividades que simplificará los trámites y tarifas actuales, abaratando los costes y permitiendo la aplicación de tarifas planas.

Se amplían las prestaciones de servicios sociales para mejorar la cobertura a las personas que lo están pasando peor en estos momentos

De la Serna también ha resaltado el reparto del presupuesto entre las diferentes concejalías. “El Presupuesto de 2015 mantiene la capacidad económica de cada una de ellas por lo que este año se mantiene el nivel y la calidad en la prestación de servicios. Creo que esto es importante resaltarlo porque significa que vamos a continuar cubriendo con garantías las necesidades de los vecinos a pesar de que el Ayuntamiento tendrá menos ingresos al congelar o incluso bajar algunos impuestos”.



A pesar de ser un presupuesto que plantea una economía de contención, se realizarán inversiones importantes

“En resumen, se trata de unos presupuestos cuya mayor pretensión es que sean dinamizadores de la economía local y, por ende, generadores de empleo. Son serios, riguro-



sos, responsables porque continuamos con la máxima de no gastar más de lo que se ingresa, comprometidos socialmente y equilibrados. Además, la buena gestión que llevamos haciendo desde hace años -y que nos ha valido ser el municipio con mayor población de España con deuda 0- nos va a permitir también destinar 1 millón de euros para la construcción de un nuevo colegio público en el barrio de La Estación, una dotación necesaria y que responde a las demandas vecinales”, ha manifestado el Alcalde colmenareño.

Este año se congelará el IBI, bajará el impuesto de plusvalía un 22% y se aprobará una nueva ordenanza de licencia de actividades que abaratará costes y permitirá la aplicación de tarifas planas

Los colegios Fuente Santa, Antonio Machado y Federico García Lorca mejoran su eficiencia energética



El plan especial de mejora de los centros educativos que el Ayuntamiento de Colmenar Viejo emprendió a mediados del año pasado continúa avanzando. Y es que la Concejalía de Educación ha informado de que ya se están dando los últimos remates a las actuaciones emprendidas en los colegios Fuente Santa y Antonio Machado destinadas a incrementar la eficiencia energética de estos centros y que, previsiblemente, antes de la próxima Semana Santa también estarán finalizadas las que se llevarán a cabo en ese mismo sentido en el colegio Federico García Lorca.

“El triple objetivo de estas actuaciones, que se están traduciendo en mejorar el aislamiento térmico-acústico de los tres centros educativos mediante la sustitución de ventanas y persianas, es ahorrar energía, mejorar la habitabilidad de los espacios y

augmentar la seguridad de los mismos”, ha explicado la Concejala de Educación colmenareña, Inmaculada Viñoles.

En concreto, el Ayuntamiento ha invertido 190.000 euros en el CEIP Fuente Santa para mejorar su aislamiento, 125.000 € en el CEIP Antonio Machado y destinará alrededor de otros 190.000 € en el CEIP Federico García Lorca.



Colmenar Viejo firma un convenio con la Consejería de Educación para la construcción de un colegio público en el barrio de La Estación

El Ayuntamiento de Colmenar Viejo y la Consejería de Educación, Juventud y Deporte de la Comunidad de Madrid han firmado un convenio que permitirá la construcción de un nuevo colegio público en el barrio de La Estación.

“Llevábamos mucho tiempo luchando y negociando para que se construyera un colegio público en esta zona porque en ella viven muchas familias jóvenes, con niños pequeños, que así lo demandan y nosotros tenemos que dar respuesta a esa necesidad. La Consejería está de acuerdo en que deben ir aumentando las dotaciones educativas en nuestro municipio y agradecemos su interés para que este proyecto salga adelante”, ha explicado el Alcalde colmenareño Miguel Ángel Santamaría.

El nuevo colegio estará ubicado en la par-

cela muy cercana a la carretera de Hoyo de Manzanares, entre la Avenida de Severo Ochoa y las calles Tren de la Fresa y Orient Expres. Será un centro de línea 2 y comenzará su andadura con seis aulas y una sala polivalente.

“A medida que vayan creciendo las necesidades se irá ampliando el colegio ya que la idea es que se convierta en un centro educativo integrado, es decir, que los niños puedan cursar en él desde educación infantil hasta 4º de la ESO porque también está previsto que se construya junto al colegio un instituto de educación secundaria”, destaca el Regidor.

La financiación del nuevo colegio correrá a cargo del Consorcio Urbanístico de La Estación (participado por la Comunidad de Madrid y el Ayuntamiento) y la inversión prevista es de un millón de euros.



TALLER DE PADRES

GRATUITO

DE 6º A 1º
Mi hijo empieza
el instituto



INFORMACIÓN E INSCRIPCIONES:

CONCEJALÍA DE EDUCACIÓN

SERVICIO PSICOPEDAGÓGICO MUNICIPAL

Plaza de Eulogio Carrasco, 2

Tel.: 91 845 47 56 (mañanas)

4 SESIONES: 28 de ENERO, 4, 11 y 18 de FEBRERO de 2015

TE ESPERAMOS...

SERVICIO PSICOPEDAGÓGICO MUNICIPAL

Colmenar Viejo
Ciudad Educadora



Archivada la denuncia contra el Alcalde en el caso del pago de la productividad a trabajadores municipales

El Juzgado de Instrucción nº 2 de Colmenar Viejo ha sobreseído y archivado la denuncia que había sido interpuesta de forma anónima contra el Alcalde Miguel Ángel Santamaría por un presunto delito de prevaricación en el pago de un complemento de productividad a trabajadores municipales. En un auto, la magistrada titular de ese juzgado dicta el sobreseimiento provisional y archivo de las actuaciones (aún es recurrible) “por entender que no resulta debidamente justificada la perpetración del delito que ha dado lugar a la causa”.

“Siempre he negado rotundamente y con pruebas que se efectuara el pago de la productividad que me imputaba la Fiscalía y ahora los tribunales me dan la razón. Creo que el auto afianza, además, lo que también ya he dicho públicamente: que esta denuncia, como otras que también se han interpuesto contra mí de forma anónima, obedece a una campaña de desprestigio contra mi persona emprendida por varios trabajadores municipales para dañar mi honor, mi imagen y mi gestión al frente del Ayuntamiento”, asevera Santamaría.

Según el auto, “es evidente que en modo alguno puede afirmarse que en el presente caso se haya prescindido del procedimiento legal establecido” (refiriéndose a los pasos



dados por el Alcalde desde que se acordó con los trabajadores y, posteriormente se aprobó en Pleno, la concesión de una productividad a funcionarios).

Del mismo modo, deja constancia de que el Alcalde “cumplió estrictamente” el requerimiento que la Delegación de Gobierno de Madrid había enviado al Ayuntamiento para que anulara el primer

pago del complemento de productividad acordado con los sindicatos (y que ya se había abonado). Añade, además, que “es evidente” que el segundo pago se anuló y no se llegó a ejecutar tras formularse reparo por parte del Interventor (algo que también siempre ha explicado el Alcalde).

El auto señala también que en el presente caso “no resulta indicio alguno de la concurrencia de la arbitrariedad necesaria para la existencia de un delito de prevaricación administrativa, ni del ejercicio arbitrario del poder por parte del imputado”.

“Estoy satisfecho por el auto pero también indignado porque es lamentable que varios trabajadores municipales se dediquen a judicializar mi gestión amparados en el anonimato denunciando hecho falsos o faltos de consistencia jurídica por el simple hecho de querer perjudicarme y no sé por qué motivos”, mantiene el Alcalde.

El Ayuntamiento reforma el entorno de la Basílica y descubre en la Plaza de Luis Gutiérrez un antiguo cementerio del s. XIII

El Ayuntamiento de Colmenar Viejo finalizó el pasado mes de diciembre la reforma realizada en el entorno de la Basílica y la Plaza de Luis Gutiérrez, una actuación por valor de 91.500 €. “Hemos arreglado y adecentado la zona, la hemos limpiado, renovado algunos elementos e incorporado otros nuevos. Creemos que las obras han mejorado ese espacio y la percepción de la propia Basílica, uno de nuestros monumentos de mayor atracción turística”, explica el Concejal de Obras y Servicios colmenareño, Carlos Blázquez.

Los trabajos realizados en la Plaza de Luis Gutiérrez (conocida popularmente en el municipio como la Puerta del Sol) han sido de diversa índole: desde el enlosado de un tramo de acera en el acceso a la plaza desde la C/ Isabel la Católica hasta la supresión de los petos laterales de la escalera de granito de ese acceso a la plaza, pasando por la reinstalación de la totalidad de las bolas ornamentales que faltaban en todos los remates de murete de esa zona o la eliminación del parterre elevado que había adosado a la Basílica para aumentar la sensación de amplitud del espacio.

Además, se ha prolongado el banco de piedra que ya existía desde las escaleras de la C/ Isabel la Católica hasta la propia Basílica; se han plantado flores y arbustos en las jardineras; se ha reconvertido el antiguo pilón de la plaza en una fuente ornamental; y como homenaje al nombre popular con la que se la conoce, la Puerta del Sol, también se ha colocado en un extremo de la plaza una solera de caucho



continuo de color amarillo con forma de sol, un espacio donde pueden jugar los niños pequeños.

La reforma en el resto del entorno de la Basílica ha incluido también numerosas actuaciones: repintado de los báculos de las farolas que estaban en buen estado y sustitución de aquellos que estaban más dañados así como colocación de jardineras circulares en muchos de ellos; sustitución de las losetas deterioradas o rotas de las calles Reloj y del Viento; e instalación de cinco bancos nuevos de madera, entre otras muchas.

Como elementos decorativos, se ha instalado una escultura de bronce a tamaño real de un viajero o paseante que, figuradamente, al doblar la esquina de la calle Pilar, se topa con la fachada principal de la Basílica y se detiene unos minutos para admirar su belleza. A escasos metros de este *visitante de bronce*, se ha instalado una *frontlight* a lo largo de toda una pared en la que se pueden ver fotografías antiguas del municipio.

La reforma de estos espacios, sin embargo, también incluyó una sorpresa. Y es que las obras en la Plaza de Luis Gutiérrez dejaron al descubierto un antiguo cementerio del siglo XIII adosado a la Basílica del que un equipo de expertos arqueólogos rescataron numeroso material arqueológico de hace más de cinco siglos de antigüedad, como medallas franciscanas, monedas incluso con restos de tejido de la bolsa donde se guardaban y piezas de cerámica de distintos tamaños y épocas.

Nueva 'Operación Asfalto'

en una docena de vías públicas de la localidad



La Concejalía de Obras y Servicios realizó a finales del año pasado una nueva *Operación Asfalto* que, en este caso, incluyó la sustitución y mejora del firme de una docena de calles, una actuación que en total tuvo un presupuesto de casi 271.000 euros.

“Hemos cambiado el pavimento en las calles que más urgentemente lo necesitaban porque el firme era muy antiguo y estaba muy deteriorado o bien porque formaban parte de actuaciones más globales, como la calle Molino de Viento, en la que se está actuando en el marco del acuerdo firmado entre el Ayuntamiento y los comerciantes del Centro Comercial El Mirador para la reforma de este espacio comercial”, ha explicado el Concejal de Obras y Servicios colmenareño, Carlos Blázquez.

Las vías públicas incluidas en esta nueva *Operación Asfalto* han sido:

- C/ Corazón de María (desde la C/ Molino de Viento a la C/ Padre Claret).
- C/ Molino de Viento (el tramo donde se ubica el aparcamiento del Centro Comercial El Mirador, una de las actuaciones acordadas por los comerciantes y el

Ayuntamiento en el Plan de reforma de este espacio comercial).

- C/ Alba de Tormes (entre la calle Arenas de San Pedro y la Avenida del Mediterráneo).
- C/ Madrid (únicamente en las zonas más deterioradas entre la calle Enrique Granados y la Casa de los Peones Camineros).
- C/ Juan Gris.
- Plaza Mirasierra, C/ Isla Lanzarote (desde la C/ Islas Canarias hasta el final) y C/ Santo Domingo de Guzmán (una actuación que complementa la mejora de las aceras perimetrales de los conocidos como pisos de Hermandades).
- C/ Yerupaja (desde el nº 9 al 13 bis).
- C/ Yerupaja y C/ Sierra de Gredos (tramo *Ciudad Golf*).
- Ctra. Hoyo de Manzanares (el tramo que ocupa el aparcamiento frente C.E.I.P Tirso de Molina).
- C/ Río Genil (entre la Avenida de los Poetas y la calle Gustavo Adolfo Bécquer).
- C/ Almería (saneo de las calas de entrada a los garajes).

Los trabajos también han incluido el saneamiento de los blandones existentes en las vías afectadas y el fresado del pavimento anterior en las zonas en que era necesario.

Badenes y mejor iluminación y señalización en 16 pasos de cebra para aumentar la seguridad vial de los peatones

La Concejalía de Obras y Servicios ejecutó a finales de diciembre una *Operación Pasos de Cebra* especial para mejorar 16 de estos cruces con el objetivo de incrementar la seguridad vial de los peatones en puntos cercanos a centros educativos, de numeroso paso de vehículos y personas y/o que ya han sido escenario de accidentes de tráfico.

“Hemos elevado, iluminado y señalizado más y mejor esos pasos para hacerlos más visibles y llamativos, para que los conductores los vean mejor y circulen con más precaución al llegar a ellos. La prioridad es la seguridad de los peatones y esperamos que con estas acciones no se repitan los desgraciados atropellos que se han producido en algunos de estos pasos”, ha explicado el Concejal de Obras y Servicios colmenareño, Carlos Blázquez.



Los pasos están ubicados en las siguientes vías:

- Paseo del Redondillo, a la altura del C. C. El Portachuelo.
- Avenida de los Poetas, a la altura del quiosco de San Andrés.
- Avenida de los Poetas, a la altura de la C/ Río Genil.
- C/ Molino de Viento, a la altura de la Plaza de los Ríos.
- C/ Molino de Viento, a la altura del Auditorio Municipal.
- C/ Molino de Viento, frente al C.C. El Mirador.
- C/ Molino de Viento, a escasos metros del anterior.
- Medianil de la C/ Molino de Viento, frente al C.C. El Mirador.
- Las obras en los cuatro pasos de peatones anteriores forman parte de las actuaciones acordadas por los comerciantes del C.C. El Mirador y el Ayuntamiento en el Plan de reforma de ese espacio comercial.
- C/ Madrid, a la altura de la entrada a la Urbanización Santa Lucía.
- Carretera de Miraflores, junto al puente sobre la M-607.
- Avenida de los Remedios, frente al Parque El Vivero.
- Avenida de los Remedios, frente a Polideportivo Municipal Martín Colmenarejo.
- Avenida de los Remedios, frente a Urbanización Las Vegas.
- Avenida de los Remedios, frente al Parque de La Alameda.
- Avenida de los Remedios, frente al restaurante El Ventorro.
- Carretera de Hoyo de manzanares, frente a Urbanización San Crispin.

Estos trabajos han costado a las arcas municipales casi 49.700 euros.

Nuevo pavimento en la pista de atletismo del 'Martín Colmenarejo'

Los deportistas de Colmenar Viejo ya disfrutan del nuevo pavimento que la Concejalía de Deportes ha instalado en la pista de atletismo del Polideportivo Municipal Martín Colmenarejo, una actuación que ha supuesto una inversión de casi 120.000 euros y que está incluida en el Plan Municipal de Inversiones 2014.



El pavimento que ha sustituido la Concejalía de Deportes se colocó hace 20 años y ya estaba muy deteriorado y desgastado debido al paso del tiempo, las inclemencias meteorológicas y su intenso uso. Los trabajos consistieron en la retirada del antiguo pavimento, en la aplicación de diferentes tipos de mezclas bituminosas, la extensión de una capa de adherencia y, por último, la instalación de un pavimento deportivo de sistema elástico monocapa de caucho ligado con resina de poliuretano, uno de los más vanguardistas del momento. Finalmente, se aplicó una capa de rodadura.

Reformada y ampliada la capilla del cementerio de Santa Ana



La capilla del cementerio de Santa Ana ya luce nueva imagen y espacios gracias a la reforma y ampliación realizada en ella con el fin de ofrecer a los usuarios no sólo un espacio de rezo más grande y cómodo sino también más homogéneo con el tanatorio del camposanto.

Los trabajos -enmarcados en el contrato vigente entre el Ayuntamiento y la empresa que gestiona el cementerio de Santa Ana, Nuestra Señora de los Remedios- han consistido en la ampliación del espacio interior de la capilla, incluyendo la demolición parcial de la fachada, la construcción de un nuevo porche de acceso a ella y la modificación del altar, retirando los muros exentos que existían y agrandando el espacio para los usuarios.

El acondicionamiento interior ha supuesto la sustitución del solado anterior por otro de mármol similar al existente en el tanatorio; el trasdosado de las paredes interiores; y la creación de un nuevo falso techo acústico con lamas de madera y un nuevo lucernario sobre el altar. Además, se han modernizado sus sistemas de iluminación y climatización; la cubierta tiene ahora aislamiento térmico, impermeabilización y protección contra el fuego; y se ha homogeneizado su imagen exterior con la del tanatorio, incluyendo la rehabilitación de fachadas exteriores.

Los clubes deportivos locales recibieron 270.000 € del Ayuntamiento en 2014 para fomentar el deporte

La Concejalía de Deportes concedió el año pasado 270.000 € a los clubes locales para el fomento del deporte en el municipio, sus respectivas escuelas deportivas y para la organización y participación en campeonatos de cada una de sus disciplinas.

“El objetivo de estas ayudas económicas y de la puesta a disposición de las instalaciones es ayudar a las escuelas, entidades y clubes a financiar sus proyectos deportivos con el fin de que sus actividades reviertan en la promoción y la práctica del deporte del mayor número de vecinos posible, especialmente de niños y jóvenes”, ha resaltado la Concejalía de Deportes colmenareña, Belén Colmenarejo.

Las 21 entidades subvencionadas, y de las que se benefician más de 4.000 deportistas, son:

- Agrupación Deportiva Colmenar Viejo (52.060 euros)
- C. D. E. Escuela de Fútbol Siete Picos (42.440 euros)
- C. Natación Colmenar Viejo (22.000 euros)
- Club de Atletismo Colmenar Viejo (18.500 euros)
- C. Escuela de Fútbol Sala (18.400 euros)
- C. D. E. Voleibol Colmenar (17.700 euros)
- Club de Fútbol Rayo Colmenar (17.600 euros)
- Club Baloncesto Colmenar Viejo (17.500 euros)
- C. D. E. de Balonmano BACOVI (15.500 euros)
- A. D. Minusválidos Ícaro (12.700 euros)
- A. D. Tenis Colmenar Viejo (8.600 euros)
- C. D. E. Arqueros de Colmenar Viejo (5.400 euros)
- Club Ciclista Colmenar Viejo (5.200 euros)
- Club de Pelota Colmenar Viejo (3.500 euros)
- A. Deportiva de Jugadores de Fútbol Sala (3.400 euros)
- C. D. E. Patinaje Artístico (2.700 euros)
- C.D.E. Orientación M. de Santillana Colmenar (2.200 euros)
- C. D. E Bushido Colmenar Viejo (2.100 euros)
- C. D. E. de Karate Shotokan (2.000 euros)
- C. E. Aikido Colmenar Viejo (300 euros)
- C.D.E. Aves Fingílicas Colmenar Viejo (200 euros)



Agrupación de Voluntarios de Protección Civil

del Ayuntamiento de Colmenar Viejo

Consejos para el invierno



En casa:

- Debes tener especial cuidado con los braseros, tanto de leña como eléctricos, pues pueden provocar un incendio o causar envenenamiento por humo. Recuerda apagarlo correctamente al salir de casa o al irte a dormir.
- Ten mucha precaución cuando andes por la calle por si pudiera haber zonas heladas en las que puedes resvalar y caer, por ello, no corras y sobre todo extrema la precaución al cruzar los pasos de peatones.
- Los días que nieve, limpia las aceras cercanas a tu casa para evitar caídas, usa el transporte público y deja el coche en casa.
- Acuérdate de no tirar agua a las aceras para que no se hiele y nos resvalemos.

Si vas a salir:

- Disminuye la velocidad en coche si estamos en los días de mayor bajada de los termómetros, por riesgo de placas de hielo en la calzada.

- Recuerda llevar las cadenas y aprende cómo se han de poner.
- Si sales a la montaña, lleva el depósito de combustible lleno y completamente cargada la batería del móvil.
- Lleva las luces de cruce encendidas, te verán mejor sobre todo si el día está nublado o con niebla.

¿Sabías que...?

La agrupación de Protección Civil de Colmenar Viejo cuenta con 40 voluntarios y que absolutamente todos, altruístamente, dedican su tiempo libre a los ciudadanos.

La agrupación de Protección Civil de Colmenar Viejo ha realizado un total de 447 intervenciones desde enero hasta noviembre de 2014.

Recuerda que los avisos de Protección Civil y Emergencias no son tonterías, son por tu seguridad. Aunque pienses que nos equivocamos, mejor prevenir que lamentar.

Nuestros teléfonos para cualquier emergencia o duda son:

91 846 40 57 / 629 128 428 / 609 065 702

Inaugurada la prolongación de la C/ Pilar de Zaragoza, una actuación del Plan Prisma



El ajardinamiento del nuevo paseo se ha completado con la plantación de evonino, rosales sevillanos, photinia y encinas.

Todas las plantaciones cuentan con red de riego automático por goteo.

Dado el carácter exclusivamente peatonal de este nuevo vial se ha impedido el acceso al tráfico rodado al mismo a través

de la calle Maestro José Guillén. Esa limitación se ha paliado con la creación de un semicírculo adoquinado en el punto en el que confluye el paseo y la calle con el fin de facilitar los giros y cambios de sentido de los coches que circulan en la C/ Maestro José Guillén.

El Director General de Cooperación con la Administración Local de la Comunidad de Madrid, Jaime González Taboada, y el Alcalde de Colmenar Viejo, Miguel Ángel Santamaría, inauguraron oficialmente el 9 de diciembre la prolongación y adecuación de la Calle Pilar de Zaragoza de la localidad (un tramo de vía entre las calles Batanes y Francisco Revelles) que el ejecutivo regional ha llevado a cabo a cargo del Plan Regional de Inversiones y Servicios (Prisma).

Además, se han rebajado los bordillos y aceras en el paso de peatones existente en la C/ Francisco Revelles y se ha dotado a éste último de pavimento antideslizante y nueva señalización.

La actuación, que ha tenido un presupuesto de 158.872 € y un plazo de ejecución de 3 meses, ha consistido en la creación de una vía exclusivamente peatonal mediante un paseo de zahorra delimitado por bordillos y con plantaciones de distintas especies vegetales a los lados. Concretamente, se han plantado varias zonas con pino piñonero y tuyas y entre ellas áreas de macizos arbustivos constituidos por ciruelos silvestres, tamarindos y los arbustos conocidos como limpiatubos.

La actuación también ha contemplado la instalación de una red de alumbrado público para iluminar, sobre todo, el paseo de zahorra y se han acometido los trabajos necesarios para poder canalizar en un futuro las líneas eléctricas y de telefonía.

Por último, se han instalado diversos elementos de mobiliario urbano, como bancos y papeleras.

¡Feliz 2015!



Miles de vecinos y de visitantes que durante la Navidad pasan unos días en Colmenar Viejo para estar con sus familiares o amigos han compartido este año unas fiestas tranquilas, alegres y llenas de actividades.

El pistoletazo de salida lo dio el Poblado Navideño montado en la Plaza del Pueblo el segundo fin de semana de diciembre, al que acudieron numerosos vecinos para hacer sus compras de Navidad. El Belén Municipal y la representación del Belén Viviente; la tradicional Carrera ciclista del Pavo; los Talleres en la Casa de la Juventud y en el Centro de Mayores; la Muestra de Artesanía del Centro Cultural Pablo Ruiz Picasso; la llegada de San Nicolás y el Árbol de los Deseos o el Concierto de Año Nuevo impregnaron la localidad del mejor espíritu navideño.

Este año, la principal novedad fueron las atracciones mecánicas infantiles con precios populares montadas en la calle Real, con las que disfrutaron centenares de niños.

Y varios miles de ellos tampoco se perdieron el ciclo especial de cine infantil organizado en el Auditorio para entretenerles durante las pasadas Navidades. Otro de los puntos de encuentro multitudinarios, sobre todo de jóvenes, fue, de nuevo, la carpa municipal montada en el interior de la Plaza de Toros para celebrar las Fiestas de Nochebuena, Nochevieja y Reyes.

Pero los grandes protagonistas fueron, sin duda, los Reyes Magos. Sus Majestades de Oriente hicieron las delicias de los más pequeños el 5 de enero con un deslumbrante desfile en el que participaron más de 15 carrozas, jinetes 30 jinetes a caballo, divertidos personajes de animación y la Banda de Música de Colmenar Viejo. Un espectáculo audiovisual proyectado sobre la fachada del Ayuntamiento, personajes de animación y la recepción de sus Majestades a los niños pusieron el broche de oro a una de las noches más mágicas del año.

¡FELIZ AÑO NUEVO!



El agua del grifo de Colmenar Viejo, de las mejores de España

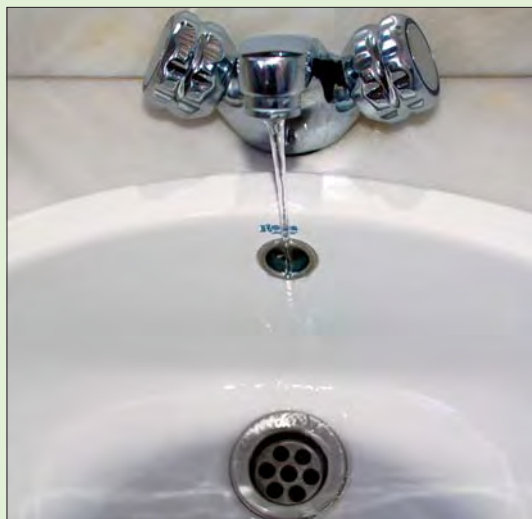

La Concejala de Sanidad, Belén Colmenarejo, ha informado de que el agua del grifo que se consume en la localidad “no sólo cumple con todo lo exigido por la normativa vigente sino que, además, es una de las mejores *bouquet* de España, ya que no hay que olvidar tampoco que la Comunidad de Madrid es la autonomía en la que menos agua mineral se consume por habitante”.

Aunque la encargada del suministro del agua potable en Colmenar Viejo es el Canal de Isabel II Gestión y, por ello, quien debe garantizar que el agua reúne todas las condiciones para el consumo humano, el Ayuntamiento realiza todos los años una serie de análisis para reforzar ese control. Este año, ha realizado 26 análisis, en los que se han examinado hasta 18 parámetros referidos a cuestiones como el olor, sabor, presencia de minerales, bacterias, concentración de desinfectante o el PH en el agua. Los análisis se han repartido a lo largo del año para detectar las posibles variaciones en el agua favorecidas por los cambios de estación.

El Ayuntamiento buzonea 14.000 bolsas reutilizables en apoyo al comercio

La Concejalía de Desarrollo Local buzoneó el pasado mes de diciembre 14.000 bolsas reutilizables con el objetivo de animar a los vecinos a consumir en los comercios del municipio, especialmente en Navidad, una época del año caracterizada por el fuerte consumo.



“Con el reparto de estas bolsas, que transmiten el lema *Por un consumo responsable, compra en Colmenar. Por una compra inteligente, consume en Colmenar*, lo que hemos pretendido es que los vecinos, cada vez que las utilicen, recuerden que no les hace falta salir del municipio para hacer todas las compras que necesiten porque tienen todo tipo de ofertas, el trato en los comercios es personal, la relación calidad/precio es buena, las tiendas están cerca de casa y son cómodas, modernas y competitivas”, explica la Concejala de Desarrollo Local colmenareña, Remedios Hernán, quien hace hincapié también en que estas ventajas para los vecinos repercuten automáticamente en la mejor calidad de vida en el municipio ya que el consumo local dinamiza la economía y genera empleo.

El III Premio ‘Colmenar Emprende’ ya tiene ganadores

El Alcalde de Colmenar Viejo, Miguel Ángel Santamaría, acompañado de la Concejala de Desarrollo Local, Remedios Hernán; del Director del Centro de Iniciativas Emprendedoras de la Universidad Autónoma de Madrid (CIADE-UAM), Isidro de Pablos; del Delegado del Rector para Empleabilidad y Relaciones Externas de la UAM, Máximo Juan Pérez; y del Director General de Comercio y Desarrollo Económico ‘Madrid Emprende’ del Ayuntamiento de Madrid, Pedro González Torroba, presidió el pasado 3 de diciembre el Acto de Entrega de los galardones del III Premio *Colmenar Emprende*, un certamen cuyo objetivo es estimular el espíritu emprendedor y reconocer a las Pequeñas y Medianas Empresas (Py-mes) de la localidad que en esta situación económica creen y crean puestos de trabajo.

Financiado íntegramente por el Ayuntamiento y organizado con la colaboración del Centro de Iniciativas Emprendedoras de la Universidad Autónoma de Madrid (CIADE-UAM), *Colmenar Emprende* estaba dividido en seis categorías, dotada cada una con 2.000 €.



Los galardonados de esta III Edición del Premio han sido:

- OPTIMUS GESTION LOGISTICA (Premio a la Mejor Empresa Generadora de Empleo en los últimos tres años).
- DON CARACOL (Premio al Mejor Proyecto Emprendedor de Pequeño Comercio y Autoempleo creado en 2013 ó 2014).
- ITV M-607 (Premio al Mejor Proyecto creado en 2013 ó 2014 teniendo en cuenta la inversión).
- DETOPOS (Premio al Mejor Proyecto de Comercio Electrónico y Nuevas Tecnologías creado en 2013 ó 2014).
- 3 V DESARROLLOS (Premio a la Mejor Empresa en Crecimiento en los últimos tres años).
- ARS ANTIQUA ACADEMIA DE ESTUDIOS (Premio al Mejor Nuevo Proyecto Empresarial Promovido por Jóvenes menores de 35 años y creado en 2013 ó 2014).

Centro de Información, Documentación y Asesoramiento Juvenil (CIDAJ)

RUTA QUETZAL 2015

Si has nacido entre el 1 de Enero de 1996 y el 15 de Julio de 1997 y estás cursando enseñanzas medias/educación secundaria o universitaria, ahora puedes convertirte en uno de los 200 expedicionarios que durante los meses de julio y agosto de 2015 vivirá una aventura inolvidable que cambiará tu vida para siempre.

La expedición Ruta QUETZAL 2015 es un viaje que combina la educación en valores, el intercambio cultural y la aventura, en el que descubrirás otras culturas, conocerás a jóvenes de otros países iberoamericanos y vivirás experiencias únicas a lo largo de un viaje por España y Colombia durante más de un mes.

El concurso consta de cuatro fases: la 1ª consiste en la cumplimentación y envío online de documentación personal, junto con un formulario de participación que está publicado en la página web; la 2ª fase consiste en la realización de una composición musical o un trabajo literario (a elegir); la 3ª fase consiste en la presentación obligatoria de un Proyecto de Emprendimiento Social; y

la última fase consistirá en una entrevista personal. El plazo para participar finaliza el 26 de febrero de 2015. Más información en www.rutaquetzalbbva.com

ACCESO A INERTET

¿Quieres navegar por Internet gratis y no dispones de conexión en casa?

Te ofrecemos un espacio de dinamización en el que los usuarios pueden dedicar su tiempo al aprendizaje y al manejo de Internet pero también a consultar información, buscar oportunidades en el sector educativo y de empleo, realizar trabajos...

Disponemos de 8 equipos informáticos con procesador Pentium 4, con lector de CD/DVD, pantalla plana y acceso a Internet a través de banda ancha. Los equipos también están dispuestos de sistema operativo Windows XP y el paquete Office XP, así como diversas utilidades.

Para acceder a este servicio es necesario registrarse en el CIDAJ de forma gratuita

No olvides que puedes ampliar esta información y acceder a otras muchas becas, carnés para jóvenes, convocatorias, etc. en:

**CENTRO DE INFORMACIÓN JUVENIL
DE LA CASA DE LA JUVENTUD**
Carretera Hoyo de Manzanares, 16

Horario:

De lunes a viernes de 10:00 a 13:30 h y de 17:00 a 20:00 h

cij@colmenarviejo.com
www.colmenarviejo.com

Preparados para minimizar al máximo y en el menor tiempo las posibles nevadas de este invierno

El Ayuntamiento de Colmenar Viejo ya tiene preparado su Protocolo de actuación en caso de nevadas para estar lo mejor preparado posible ante las inclemencias meteorológicas del invierno y minimizar al máximo las consecuencias que una nevada copiosa pudieran acarrear a la seguridad vial en el municipio.

Tal y como establece el Protocolo, el dispositivo se activará en el momento en el que se observe que la nevada es copiosa y que las condiciones de temperatura y humedad favorecerían un cuajado continuado de la nieve.

A partir de ese momento, la Policía Local contactará con la Concejalía de Medio Ambiente, la de Obras y Servicios, Protección Civil y la contrata de limpieza viaria municipal para coordinar las medidas previstas. Paralelamente, si fuera necesario, se llevaría a cabo la movilización del personal de la Brigada Municipal de Obras para comenzar a barrer aceras y a esparcir sal.



Una vez dados estos primeros pasos, el Protocolo de actuación da prioridad absoluta a la limpieza y acondicionamiento de las principales vías de circulación del municipio con el fin de facilitar el tránsito no sólo del transporte público sino también del privado.

Primero se actuará en el eje sur-norte (Avenida de la Libertad, desde la salida a la M-607, hasta el extremo norte de la C/ San Sebastián); la Ronda de circunvalación Oeste; el Paseo de la Estación; los accesos a los Centros de Salud, centros

educativos (escuelas infantiles, colegios e institutos, si el día es lectivo); y en las vías públicas por las que circulan las rutas de los autobuses urbanos e interurbanos. La limpieza proseguiría en los accesos a los polígonos industriales y las urbanizaciones.

En una segunda fase, se limpiará más a fondo en los centros educativos (siempre que la nevada se produjera en día lectivo), calles y espacios públicos umbríos, residencias de ancianos y en las urbanizaciones que, por experiencia, tienen más dificultades en caso de nevadas.

Para llevar a cabo todo ese trabajo, el municipio cuenta con tres cuchillas quitanieves y dos saleros (uno de ellos con capacidad para 2.500 kg y otro de 1.200 kg); una máquina mixta provista de pala; 10 vehículos de apoyo (furgonetas, pick-up, etc.); así como 9 rulos quitanieves para limpiar las aceras. Actualmente, la localidad tiene un acopio de sal de cerca de 75.000 kg.



asesorías
cartámenes
carnés
empleo
europeas
becas
información
información
centro de información
documentación y
asesoramiento juvenil

Un Reconocimiento público y merecido a 13 voluntarios que han destacado por su labor altruista

Colmenar Viejo conmemoró el 5 de diciembre el Día Internacional del Voluntariado celebrando un Acto de Reconocimiento público a 13 voluntarios de la localidad que, como todos los voluntarios, contribuyen significativamente a la sociedad ofreciendo su tiempo y dedicación de forma altruista, en muchos casos, con considerable sacrificio personal.

“Los voluntarios son personas, hombres y mujeres, que piensan antes en el bienestar de los demás que en el suyo propio, que se *quitan para dar* y que dedican parte de su tiempo

ayudando a los demás sin esperar nada a cambio. Por eso, creemos que es más que merecido sacarles de alguna forma del anonimato y brindarles un reconocimiento público”, resaltó la Concejala de Familia y Servicios Sociales colmenareña, Carolina Calvo.

El Punto de Información al Voluntariado de Colmenar Viejo está ubicado en el Edificio Municipal de La Estación, C/ Carlos Aragón Cancela, 5; su horario es los martes y jueves, de 10:00 a 14:00 h; teléfono 91 138 00 95 y correo electrónico voluntariado@colmenarviejo.com.

En el Acto, que tuvo lugar en el Centro de Mayores (C/ Paraguay, s/n), se reconoció el trabajo desinteresado de los siguientes voluntarios:

- Rebeca García Moreno (Asociación de Amigos del Pueblo Saharaui)
- Nuria Barrasa Ramos (Cruz Roja Colmenar Viejo)
- Jesús Cancela (Fundación Jesús Caminante)
- María Teresa Santamaría González (Asociación San José y Cáritas San José)
- Lourdes Márquez Company (Cáritas Santa Teresa)
- Gogita Shamugia (Finsol)
- Miguel Ángel Ruano Arroyo (APMIB)
- Guillermo Canto Suria (AMPA del CEE Miguel Hernández)
- Luis Calderón García (Asprodicto)
- Virginia Saíz Francisco (VIHDA)
- Gregorio Rojas Fernández y Rosario Lobero Santiago (Asociación de Mayores de la localidad)
- María Antonia Francisco Gallego (la Asociación de Mayores del municipio)

Todos ellos recibieron un trofeo conmemorativo.



Colmenar Viejo celebró el Día Internacional de las Personas con Discapacidad con deporte y formación

El Complejo Deportivo Municipal ‘Lorenzo Rico’ fue el escenario el 1 de diciembre de un Encuentro deportivo entre alumnos de colegios y de centros de educación especial, denominado *Incluimos con el Deporte*, que la Concejalía de Familia y Servicios Sociales del Ayuntamiento de Colmenar Viejo organizó con motivo del Día Internacional de las Personas con Discapacidad, que se celebra cada 3 de diciembre.



El encuentro -el segundo que la Concejalía organizaba de estas características- reunió a 127 chavales del colegio Antonio Machado, del Centro de Educación Especial Miguel Hernández y de la Asociación de Empleados de Iberia Padres de Minusválidos (APMIB) así como a voluntarios (estudiantes) del IES Rosa Chacel, de APMIB y de Asprodicto más profesores, monitores y coordinadores.

Para llevar a cabo la actividad, uno de los pabellones del ‘Lorenzo Rico’ se dividió en tres partes: en una de ellas, los niños y jóvenes jugaron al fútbol sala 4x4; en otra, al baloncesto; y en la tercera recorrieron un cir-

cuito con ocho pruebas de psicomotricidad, habilidades y destrezas. Siempre por equipos de alumnos mezclados de todos los centros.

Tras esta actividad, los chavales hicieron un descanso para compartir todos un picnic y, posteriormente, se trasladaron al cercano IES Rosa Chacel para presenciar una actuación de baile de los alumnos del CEIP Antonio Machado y un espectáculo de magia a cargo de dos magos *Driguez* y *Marcos*.

Además de este encuentro para celebrar el Día Internacional de la Discapacidad, la Concejalía de Familia y Servicios Sociales organizó, el 11 de diciembre, una Jornada Formativa para familiares

y profesionales que atienden a personas con discapacidad intelectual y que giró en torno al *Acompañamiento en situaciones de duelo*.

“El Ayuntamiento de Colmenar Viejo trabaja cada día -aunque se visualice más cada 3 de diciembre- para que la inclusión de las personas con discapacidad sea cada vez mayor y en todos los ámbitos porque no estaremos en una sociedad igualitaria hasta que estas personas tengan las mismas oportunidades que el resto de ciudadanos. Nosotros les brindamos servicios, información y asesoramiento para ayudarles en todo lo que necesiten”, explicó la Concejala de Familia y Servicios Sociales colmenareña, Carolina Calvo.

Las Bibliotecas te recomiendan...

ADULTOS

Ofrenda a la tormenta

DOLORES REDONDO

El esperadísimo final de la Trilogía del Baztán. Una mujer denuncia que la muerte súbita de su nieta, oficialmente una muerte de cuna, le parece sospechosa tras el comportamiento extraño del padre de la niña, que ha sido detenido cuando intentaba robar el cadáver pronunciando palabras inconexas acerca de entregar a su propia hija. La investigación de este caso llevará a Amaia y a su equipo a descubrir algunas irregularidades en casos parecidos que se produjeron en el valle en el pasado.



JUVENIL

Hilos: Los cuentos de hadas pueden hacerse realidad

SOPHIA BENNETT

Nonie es una apasionada de la moda. Sus dos mejores amigas son Edie, una defensora de los derechos humanos que sueña con trabajar en las Naciones Unidas, y Jenny, una joven promesa del cine que acaba de rodar su primer gran éxito comercial.

Pero la vida de estas tres adolescentes cambiará cuando conozcan a Crow, una niña ugandesa con unas manos prodigiosas para la costura que es capaz de crear belleza a partir de las telas más sencillas. Enseguida las tres amigas deciden ayudarla.



INFANTIL

Un día en la escuela

SARAH POWEL

¡Aprende las horas y los momentos del día con los Schoolies!

Este libro juego incluye un gran reloj con agujas móviles y un sinfín de actividades para descubrir la vida en el colegio. Un título ideal para estimular la imaginación, potenciar las habilidades lectoras y trabajar la resolución de problemas. Schoolies es un nuevo universo preescolar creado por Ellen Crimi-Trent, que destaca por su original diseño y los contenidos educativos.

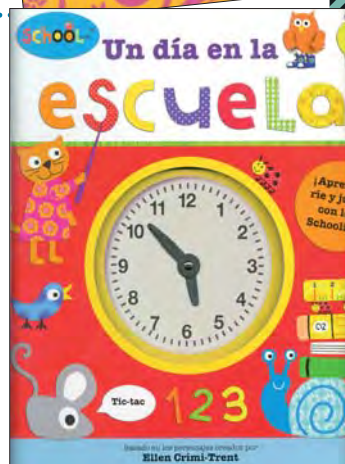

convocatorias exposiciones

Actividades para Mayores

Enero a Junio 2015

Inscripciones:

A partir del **lunes 12 de enero** en el Centro de Mayores de la calle Paraguay s/n de 10:00 a 14:00 horas

A partir del **jueves 15 de enero** en el Centro de Mayores de la calle Retama, 12 de 11:00 a 13:00 horas

ACTIVIDADES PARA MAYORES enero a junio de 2015

ENUMERE POR ORDEN DE PREFERENCIA
LOS TALLERES A LOS QUE QUIERE ASISTIR Y EL HORARIO

CENTRO DE MAYORES CALLE PARAGUAY, S/N	GRANDES LECTORES: Inicio 2 de febrero. <input type="checkbox"/> Lunes de 11:30 a 13:00 h.	<input type="checkbox"/>
	TALLER DE PINTURA: Inicio 28 de enero. <input type="checkbox"/> Miércoles de 10:30 a 12:30 h.	<input type="checkbox"/>
	TALLER DE TAI-CHI/CHI-KUNG: Inicio 9 de enero. <input type="checkbox"/> Lunes de 12:00 a 13:00 h. <input type="checkbox"/> Lunes de 13:00 a 14:00 h. <input type="checkbox"/> Viernes de 12:00 a 13:00 h. <input type="checkbox"/> Viernes de 13:00 a 14:00 h.	<input type="checkbox"/>
	TALLER DE GIMNASIA: Inicio 26 de enero. <input type="checkbox"/> Lunes de 10:00 a 11:00 h. <input type="checkbox"/> Lunes de 11:00 a 12:00 h. <input type="checkbox"/> Viernes de 10:00 a 11:00 h. <input type="checkbox"/> Viernes de 11:00 a 12:00 h. <input type="checkbox"/> Miércoles de 12:30 a 13:30 h.	<input type="checkbox"/>
	TALLER DE MANUALIDADES: Inicio 4 de febrero. <input type="checkbox"/> Miércoles de 10:30 a 12:00 h.	<input type="checkbox"/>
	TALLER DE INGLÉS: Inicio 3 de febrero. <input type="checkbox"/> Martes de 12:00 a 13:30 h.	<input type="checkbox"/>
	TALLER DE MEMORIA ACTÍVATE: Inicio 10 de febrero. <input type="checkbox"/> Martes de 10:00 a 12:00 h.	<input type="checkbox"/>
	TALLER DE BAILES DE SALÓN: Inicio 2 de febrero. <input type="checkbox"/> Lunes de 18:00 a 19:00 h. <input type="checkbox"/> Miércoles de 18:00 a 19:00 h.	<input type="checkbox"/>
	TALLER AHORA TAMBIÉN: Inicio 7 de abril. <input type="checkbox"/> Martes de 10:00 a 12:00 h.	<input type="checkbox"/>
	TALLER DE BAILES DE SEVILLANAS: Inicio 16 de enero. <input type="checkbox"/> Viernes de 17:00 a 18:00 h. <input type="checkbox"/> Viernes de 18:00 a 19:00 h.	<input type="checkbox"/>

Entrega de inscripciones a partir del **lunes 12 de enero** en el Centro de Mayores de 10:00 a 14:00 horas.

Bibliotecas

Exposiciones

BIBLIOTECA MIGUEL DE CERVANTES Y PABLO RUIZ PICASSO

SALA DE ADULTOS

Hasta el **28 de febrero**
El mundo esotérico

Descubre el poder de lo oculto y lo esotérico a través de nuestra selección de libros y películas.
Hasta el 28 de febrero

BIBLIOTECA MIGUEL DE CERVANTES

SALA INFANTIL

BIBLIOTECA MARIO VARGAS LLOSA

Durante todo el mes
Matemáticas divertidas

Ven a visitarnos y convéncete de que, de verdad, son divertidas

ACTIVIDADES PARA MAYORES enero a junio de 2015

ENUMERE POR ORDEN DE PREFERENCIA
LOS TALLERES A LOS QUE QUIERE ASISTIR Y EL HORARIO

HOGAR DEL PENSIONISTA CALLE RETAMA, N° 10	APROXIMACIÓN A LA INFORMÁTICA: Inicio 9 de febrero. <input type="checkbox"/> Lunes de 11:00 a 13:00 h. <input type="checkbox"/> Miércoles de 11:00 a 13:00 h.	<input type="checkbox"/>
	EDICIÓN DE TEXTOS NIVEL 1: Inicio 10 de febrero. <input type="checkbox"/> Martes de 11:00 a 13:00 h. <input type="checkbox"/> Jueves de 11:00 a 13:00 h.	<input type="checkbox"/>
	HERRAMIENTAS DE PRESENTACIÓN NIVEL 2: Inicio 23 de abril. <input type="checkbox"/> Martes de 11:00 a 13:00 h. <input type="checkbox"/> Jueves de 11:00 a 13:00 h.	<input type="checkbox"/>
	LA RED EN NUESTRO DÍA A DÍA: Inicio 4 de mayo. <input type="checkbox"/> Lunes de 11:00 a 13:00 h. <input type="checkbox"/> Miércoles de 11:00 a 13:00 h.	<input type="checkbox"/>
	NUNCA ES TARDE PARA APRENDER: Inicio 26 de enero. <input type="checkbox"/> Lunes de 10:30 a 11:30 h. <input type="checkbox"/> Miércoles de 11:30 a 12:30 h. <input type="checkbox"/> Viernes de 10:30 a 11:30 h.	<input type="checkbox"/>
	TALLER DE GIMNASIA: Inicio 28 de enero. <input type="checkbox"/> Miércoles de 10:30 a 11:30 h. <input type="checkbox"/> Viernes de 11:30 a 12:30 h.	<input type="checkbox"/>
TALLER DE INGLÉS: Inicio 6 de febrero. <input type="checkbox"/> Viernes de 11:00 a 12:30 h.	<input type="checkbox"/>	

Entrega de inscripciones a partir del **jueves 15 de enero** en el Hogar del Pensionista de 11:00 a 13:00 horas.

y además...

CAFETERÍA · PELUQUERÍA · FISIOTERAPIA · SERVICIO JURÍDICO GRATUITO
CUIDAR AL CUIDADOR · SERVICIO DE AYUDA A DOMICILIO MUNICIPAL
TELEASISTENCIA DOMICILIARIA · VALORACIONES DE DEPENDENCIA
AYUDAS PARA GAFAS, AUDÍFONOS, CAMBIO DE BAÑERA POR PLATO DE DUCHA Y OTROS

NOMBRE: _____
 APELLIDOS: _____
 DIRECCIÓN: _____
 TELÉFONO 1: _____ TELÉFONO 2: _____
 FECHA: _____ EDAD: _____

Puedes informarte en el CENTRO DE MAYORES (C/ Paraguay, s/n) o en el 91 846 71 80, de 10:00 a 14:00 h. de lunes a viernes.

Casa de la Juventud

TALLERES DE FEBRERO

INSCRIPCIONES A PARTIR DEL 12 DE ENERO, DESDE LAS 18:00 H.
PLAZAS LIMITADAS

VIERNES 6 DE FEBRERO

TALLER DE CARNAVAL "MAQUILLAJE DE FANTASÍA 3"

De 17:30 a 19:30 h.

Todas las edades. Gratuito.

MICRO ABIERTO

Un espacio en el que los más jóvenes podrán venir a demostrar sus habilidades cantando cualquier estilo musical. A los participantes, se les dará la posibilidad de participar en diferentes conciertos que se realizarán en la Casa de la Juventud.

De 17:30 a 20:30 h.

De 12 a 18 años. Gratuito.

Preinscripciones hasta el mismo día.

VIERNES 13 DE FEBRERO

CAMPEONATO DE VIDEOJUEGOS INFANTIL (MARIO KART WII)

De 17:30 a 20:00 h.

De 6 a 12 años. Gratuito.

Premio: Una inscripción a un taller de fin de semana y la de un acompañante

TALLER AUDIOVISUAL "DE FOTOMONTAJE"

De 18 a 20 h.

De 16 a 35 años. Gratuito.

TALLER DE TATUAJES CON HENNA

La henna es una sustancia que desaparece en 15 días. Se usa en los países árabes para decorar la piel.

De 17:00 h a 19:00 h.

A partir de 16 años

VIERNES 20 DE FEBRERO

TALLERES DE DANZA ORIENTAL

Entra en el exótico mundo de la danza oriental y descubre sus sensuales movimientos.

De 18:00 a 19:00 h.

Grupo infantil y grupo juvenil. Gratuito.

SÁBADO 21 DE FEBRERO

CAMPEONATO DE COLONOS DE CATÁN

Mañana y tarde

De 16 a 35 años.

Premio participar en el campeonato de España

TALLER DE COCINA JAPONESA

De 18:00 a 20:00 h.

Cómo preparar fácilmente sushi. Las formas tradicionales, maki y nigiri. De 16 a 35 años.

Precio: 3 €

VIERNES 27 DE FEBRERO

TALLER DE GOMA EVA

Se trabajará con goma eva realizando broches, figuras...

De 17:30 a 19:00 h.

Todas las edades. Gratuito

SÁBADO 28 DE FEBRERO

TALLER DE COCINA PARA PADRES E HIJOS. "CHOCOLATE"

De 17:30 a 19:30 h.

Recetas con chocolate.

Mayores de 5 años. Precio: 5 €

DISCO FAMILIAR

dades. Gratuito Ven a pasar una tarde en familia a la disco: juegos, bailes, coreografías, canciones.

De 18:00 a 19:30 h.

Todas las edades. Gratuito

INTERCAMBIO DE CROMOS

Todos los viernes:

Ven a cambiar tu colección de cromos preferidos y hazte con ella.

De 17:00 a 18:00 h.

Asesoría audiovisual

Todos los viernes: Escaneo y retoque fotográfico, fotomontajes, edición de vídeo, videoclips, carátulas, cortos con stop motion, books fotográficos, christmas, tarjetas personalizadas, logos, nueva tipografía...

De 17:30 a 20:30 h.

A partir de 12 años.

Requisitos: Conocimientos básicos de informática

25 Convocatoria para Grupos Locales de Colmenar Viejo

Se seleccionarán 2 grupos o solistas locales para actuar en las Fiestas Patronales de Colmenar Viejo.

Edad: de 14 a 30 años.

Fecha de inscripción: Hasta el 20 de mayo de 2015.

Premios: 800 €.

Convocatoria de la 5ª edición de los concursos de fotografía y cómic de la Red Joven Norte

Fecha de inscripción:

Del 12 de enero al 13 de marzo.

De 14 a 30 años.

Convocatoria de la XVIII edición del Certamen de Cortometrajes Cortomenar Red Joven Norte 2015

Fecha de inscripción:

A partir del día 12 de enero al 24 de marzo de 2015.

De 14 a 30 años.

Más información:

www.colmenarviejo.com

Plazas limitadas

NUEVOS CURSOS

PLAZO DE INSCRIPCIONES: HASTA EL 23 DE ENERO

MONITORES DE TIEMPO LIBRE

Del 19 de Febrero al 10 de Mayo

Horario: jueves, viernes y sábados de 17 a 21 h.

Requisitos: Haber cumplido 18 años o cumplirlos en breve.

Certificado ESO.

Precio: 250 €

DANZA DEL VIENTRE.

INICIACIÓN Tarde

Del 4 de Febrero al 27 de Mayo.

Horario: Miércoles de 19 a 20

Edad: a partir de 14 años

DANZA DEL VIENTRE.

INICIACIÓN Mañana

Del 3 Febrero al 26 Mayo.

Horario: Martes de 12 a 13 horas.

Edad: a partir de 18 años

DANZA DE TERAPÉUTICA.

Mañana

Del 3 Febrero al 26 Mayo.

Horario: Martes de 12 a 13 horas.

Edad: a partir de 18 años

TECNICAS DE PINTURA DECORATIVA

Diseña, crea y diviértete, pintando un cuadro, porta retratos, mesa, cajas de madera... Aprendiendo diferentes técnicas decorativas: Estarcido, craquelado, découpage, patinado, apollillado...

Del 4 Febrero al 25 Marzo.

Horario: Miércoles de 10 a 12 h

Edad: a partir de 18 años

TALLER DEL MÉTODO HIPOPRESIVO

Grupo A

Ponte en forma después de haber dado a luz sin separarte de tu bebe.

Del 2 Febrero al 22 Junio.

Horario: Lunes de 10:30 a 11:30

Edad: para madres.

TALLER DEL MÉTODO

HIPOPRESIVO

Grupo B

Ponte en forma después de haber dado a luz sin separarte de tu bebe.

Del 2 Febrero al 22 Junio.

Horario: Lunes de 18:30 a 19:30 h.

Edad: para madres

INICIACIÓN INFORMÁTICA BÁSICA

Cómo instalar programas, impresoras, todo sobre redes domesticas, mantenimiento de equipo, navegadores, buscadores por la red, correo electrónico, redes sociales y programas...

Del 3 al 26 de Febrero

Horario: Martes y Jueves de 10 a 12 horas.

Edad: a partir 18 años

COCINA

Recetas de cocina del mundo.

Grupo A

Del 3 de Febrero al 24 Marzo

Horario: Martes de 11 a 13 horas.

Edad: a partir de 18 años

COCINA

Recetas de cocina del mundo.

Grupo B

Del 5 de Febrero al 26 Marzo.

Horario: Jueves de 11 a 13 h.

Edad: a partir de 18 años.

Precio: 22,5€ al mes.

Total del curso 45 €

AYUDA Y MOTIVA A TUS HIJOS A ESTUDIAR

Del 5 al 26 de Febrero.

Horario: Jueves de 10:30 a 12 h.

Edad: a partir 18 años

INTELIGENCIA EMOCIONAL PARA LA VIDA COTIDIANA

Del 5 al 26 de Febrero.

Horario: Jueves de 12 a 13 horas

Edad: a partir 18 años

CARNÉ DE MANIPULADOR DE ALIMENTOS

5 de Febrero.

Horario: Jueves de 11 a 13 horas.

Edad: a partir de los 16 años.

Precio: 15 €

ENTRÉNATE:

Taller de Coaching
para Padres

Del 3 al 24 de Febrero.

Horario: Martes de 17:30 a 20:30 h.

Edad: Para padres

¿CÓMO COMUNICARME CON MI HIJO ADOLESCENTE?

Técnicas de programación Neurolingüística para padres

Del 5 Marzo al 2 de Abril.

Horario: Jueves de 17:30 a 20:30 h.

Edad: Para padres

COCINA BÁSICA INFANTIL

Del 6 Febrero al 27 de Marzo.

Horario: Viernes de 17 a 18:30 h.

Edad: de 8 a 12 años.

COCINA ECONÓMICA ADULTOS

Fel 6 Febrero al 27 de Marzo.

Horario: Viernes 18:30 a 20:30 h.

Edad: a partir de 14 años.

MANEJO DE CÁMARA FOTOGRAFICA.

Del 6 Febrero al 20 de Marzo.

Horario: Viernes 18:30 a 20:30 h.

Edad: a partir de 14 años.

Precio: 45 €

CENTRO CULTURAL PABLO NERUDA

C/ Real, 40
28770 Colmenar Viejo, Madrid
91 846 71 66
centro.cultural.p.neruda@colmenarviejo.com

Programa de Actividades 2º cuatrimestre periodo febrero-junio 2015

Matrículas

FECHA

Para antiguos alumnos
(Los inscritos en el primer cuatrimestre
del curso 2014/15):
del 14 al 28 de enero

Para los nuevos alumnos:
del 2 al 6 de febrero

HORARIO

de 10:00 a 13:00 h. de lunes a viernes
y martes y jueves de 17:00 a 19:00 h.

LUGAR

Centro Cultural Pablo Neruda
C/ Real, 40

INICIO DEL SEGUNDO CUATRIMESTRE
lunes 9 de febrero de 2015

FINALIZACIÓN DEL SEGUNDO CUATRIMESTRE
13 de junio de 2015

Talleres creativos

Taller de Punto e iniciación al ganchillo

Aprenderás las técnicas necesarias para elaborar una prenda, a leer un patrón: nomenclaturas y abreviaciones, conocer nuevos materiales y útiles usados para tejer.

Horario: Lunes de 18:00 a 20:00 h.
Martes de 17:30 a 19:30 h.
Miércoles de 10:00 a 12:00 h.

Máximo de plaza por grupo: 8 alumnos.
Precio por cuatrimestre: 90 euros.

Curso de Automaquillaje

Horario: Jueves de 10:00 a 12:00 h.
Máximo de plaza por grupo: 10 alumnos
Precio: 76 euros.

Taller de Cosmética Natural

Conocer y aprender a elaborar cosméticos naturales de forma artesanal que le permitirá poder escoger y definir un cosmético de calidad.
Máximo de plaza por grupo: 10 alumnos.
Horario: Martes de 10:00 a 12:00 h.
Martes de 18:00 a 20:00 h.
Precio por cuatrimestre: 90 euros+material común

Fotografía Digital (avanzado)

Se dará fotografía nocturna, de alta velocidad, pintar con luz, trabajos creativos, Video foto, caja de luz, retrato, paisaje etc..y el alumno trabajará con cámara réflex y Photoshop con ordenador portátil.
Horario: Miércoles de 18:00 a 20:00 h.
Precio por cuatrimestre: 90 euros.
Máximo de plaza por grupo: 10 alumnos.

Fotografía Digital (iniciación)

Horario: Jueves de 18:00 a 20:00 h.
Precio por cuatrimestre: 90 euros.
Máximo de plaza por grupo: 10 alumnos.

Taller de Astronomía práctica

Acercar la ciencia de la astronomía a los alumnos de una forma fácilmente comprensible con prácticas de telescopio.
Horario: Lunes de 18:30 a 20:00 h.
Precio por cuatrimestre: 76 euros.
Máximo de plaza por grupo: 10 alumnos.

Talleres de Escritura

Iniciación. Taller práctico donde se abordarán temas diversos desde una carta de reclamación a colaborar en un periódico local o escribir en un blog.
Horario: Martes de 19:00 a 20:30 h.
Precio por cuatrimestre: 76 euros.

Taller de relato

Consiste en narrar distintos textos literarios y dominar su estructura, diálogos, punto de vista, tiempo.
Horario: Jueves de 19:00 a 20:30 h.
Precio por cuatrimestre: 76 euros.
Máximo de plaza por grupo: 10 alumnos.

Cursos de Expresión Plástica

Cerámica

Pretende dar a conocer la cerámica en sus diferentes técnicas, así como esmaltes, torno alfarero, con un planteamiento lúdico y creativo.
Horario: Lunes y miércoles, de 11:00 a 13:00 h.
Lunes y miércoles, de 18:00 a 20:00 h.
Máximo de plaza por grupo: 14 alumnos
Precio por cuatrimestre: 150 euros.

Taller en madera

Horario: Miércoles, de 16:00 h. a 18:00 h.
Precio por cuatrimestre: 90 euros
Máximo de plaza por grupo: 8 personas.

Pintura

En estos cursos adquirirás los conocimientos básicos necesarios para realizar una obra pictórica y encontrar un medio de expresión en el que se te abrirá un abanico de técnicas y recursos estéticos con los que poder practicar esta materia.
Horario: Martes y Jueves, de 10:30 a 12:30 h.
Martes y Jueves, de 17:00 a 19:00 h.
Precio por cuatrimestre: 150 euros
Máximo de plaza por grupo: 14 alumnos.

Escultura

Procedimientos y materiales.
Aproximación al lenguaje escultórico a través de los conocimientos de los procedimientos y materiales más utilizados en el arte de las tres dimensiones.
Horario: Viernes, de 10:00 h. a 14:00 h.
Precio por cuatrimestre: 150 euros
Máximo de plaza por grupo: 10 alumnos.

Curso de Manualidades

Consiste en decorar cualquier objeto como mosaico, Tiffanys, madera, mármol sobre cualquier superficie, cristal etc...
Horario: Martes y Jueves, de 9:30 a 11:30 h.
Martes y Jueves, de 18:00 a 20:00 h.
Miércoles y Viernes, de 18:00 a 20:00 h.
Precio por cuatrimestre: 150 euros.
Máximo de plaza por grupo: 12 alumnos.

Curso de Patchwork

Horario: Lunes y Miércoles, de 10:00 a 12:00 h.
Precio por cuatrimestre: 150 euros.
Máximo de plaza por grupo: 12 alumnos.

Curso de Restauración de Muebles

Este curso comprenderá diversos procesos de restauración de la madera, en los cuales se dará un nuevo aspecto a tus muebles antiguos. Practicarás diferentes técnicas y materiales que te permitirán dar un perfecto acabado a los diferentes objetos.
Horario: Martes y Jueves, de 11:30 a 13:30 h.
Precio por cuatrimestre: 150 euros.
Máximo de plaza por grupo: 10 alumnos.

Talleres relajantes

Encaje de bolillos

En colaboración con la asociación de bolilleras de Colmenar Viejo
Horario: Martes de 09:00 a 11:00 h.
Martes de 11:00 a 13:00 h.
Precio por cuatrimestre: 90 euros
Máximo de plaza por grupo: 10 alumnos

Biodanza con Mindfulness

Horario: Martes, de 19:30 h. a 21:00 h.
Precio por cuatrimestre: 76 euros
Máximo de plaza por grupo: 12 alumnos

Talleres relajantes

Taichi

Incluyendo prácticas de **Chi-Kung**

Horario: Martes y Jueves, de 12:00 a 13:00 h.
Martes y Jueves, de 18:00 a 19:00 h.

Precio por cuatrimestre: 90 euros.
Máximo de plaza por grupo: 14 alumnos.

Curso de Motricidad Rítmica, Coordinación y Movimiento Corporal

Potenciar el conocimiento y control del cuerpo, favorecer la creatividad y la expresión corporal y desarrollar el sentido del oído y la musicalidad.

Horario: Martes y Jueves, de 10:30 a 11:30 h.

Precio por cuatrimestre: 90 euros
Máximo de plaza por grupo: 14 alumnos.

Taller de Pilates

Consiste en una gimnasia para la reeducación corporal.

Horario: Lunes y Miércoles de 10:00 a 11:00 h.
Lunes y/o Miércoles de 18:00 a 19:00 h.
Lunes y/o Miércoles de 19:00 a 20:00 h.

Máximo de plaza por grupo: 14 alumnos.

Precio por cuatrimestre: 90 euros (dos días)
Precio por cuatrimestre: 45 euros (sólo un día)

Yoga

Horario: Lunes y Miércoles, de 9:30 a 11:30 h.
Martes y Jueves, de 19:00 a 21:00 h.
Lunes y Miércoles, de 18:00 a 20:00 h.

Precio por cuatrimestre: 150 euros.

Horario: Lunes, de 20:00 a 22:00 h.
Miércoles, de 20:00 a 22:00 h.
Viernes, de 10:00 a 12:00 h.
Viernes, de 18:00 a 20:00 h.

Precio por cuatrimestre: 90 euros.
Máximo de plaza por grupo: 14 alumnos.

Curso de Microgimnasia

Horario: Lunes y Miércoles, de 11:30 a 12:30 h.
Martes y Jueves, de 18:00 a 19:00 h.

Precio por cuatrimestre: 90 euros.

Horario: Viernes, de 12:00 h. a 13:00 h.

Precio por cuatrimestre: 45 euros.
Máximo de plaza por grupo: 14 alumnos.

Talleres de idiomas

Alemán

Cursos organizados por el **Goethe-Institut de Madrid** en colaboración con la Concejalía de Cultura. Las clases se impartirán en el Centro Cultural Pablo R. Picasso.

Información: Secretaría del Centro

Horario: A1.1: Viernes 18.00 h - 21.15 h
A1.2: Lunes/miércoles 18.00 h - 19.30 h
B1.2: Lunes/miércoles 19.45 h - 21.15 h
B1.4: Sábado 10.00 h - 13.30 h

Precio: 315 euros

Máximo de plaza por grupo: 14 alumnos por grupo.

Francés

Cursos organizados por el **Instituto Francés de Madrid** en colaboración con la Concejalía de Cultura para adultos y/o mayores de 16 años. Las clases se impartirán en la Centro Cultural Pablo R. Picasso.

Horario: Martes y jueves de 09:30 a 11:00 h.
(B1 Intermedio)
Martes y jueves de 17:30 h. a 19:00 h.
(A1 Principiantes)

Información: Secretaría del Centro

Máximo de plaza por grupo: 14 alumnos por grupo.

Inglés (para mayores de 25 años)

Iniciación: nivel A.

Horario: Lunes y miércoles de 10:00 a 11:30 h.
Martes y jueves de 09:30 a 11:00 h.
Martes y jueves de 11:00 a 12:30 h.
Martes y jueves de 18:00 a 19:30 h.

Nivel A2. preintermediate

Horario: Lunes y miércoles de 19:30 a 21:00 h.
Martes y jueves de 10:00 a 11:30 h.
Martes y jueves de 11:30 a 13:00 h.

Nivel: B Intermediate

Horario: Lunes y miércoles de 10:00 a 11:30 h.
Lunes y miércoles de 18:00 a 19:30 h.

Pruebas de nivel para los nuevos alumnos:

Lunes 26 y martes 27 de enero

Horario: 11:30 a 19:00 h.

Plazas limitadas

Precio por cuatrimestre: 150 euros

Máximo de plaza por grupo: 14 alumnos por grupo.

Salidas culturales a Madrid en Inglés

Habrán tres salidas en marzo, abril y mayo para visitar determinados monumentos históricos de la capital.

Horario: los viernes por la mañana.

Grupo: 25 personas

Precio por alumno: 60 euros.

Seminarios

Seminario sobre cultura y civilización en la antigüedad.

Conceptos e imágenes del Antiguo Egipto en el mar Mediterráneo.

Serie de 8 conferencias impartidas por los profesores Jesús Trello y M^a José López, de la Universidad Autónoma de Madrid.

Horario: Viernes, de 19:00 a 20:30 h.

Precio ciclo: 45 euros.

Cabida para 60 alumnos.

Historia del Arte del siglo XX

Se pretende aclarar los conceptos fundamentales en los que se basa el Arte contemporáneo

Horario: Lunes, de 10:00 a 12:00 h.

Precio por cuatrimestre: 90 euros.

Máximo de plaza por grupo: 10 alumnos

Conocer nuestro patrimonio: conocer Ávila.

Tres rutas históricas-artísticas para conocer con más detalle los elementos básicos de la evolución de nuestro patrimonio histórico y artístico de la ciudad de Ávila y una ruta para conocer la ciudad de Arévalo (Ávila). Consiste en 4 visitas (marzo, abril, mayo y junio) a los lugares y monumentos más importantes de estas dos ciudades. Se entregará un programa en secretaría.

Horario: Sábados de 9:00 a 14:30 h. (aproximado)

Precio: 90 euros.

Cabida para 30 alumnos.

Normas de matrícula

1. Para inscribirse en cualquier actividad de este Centro es preciso rellenar y firmar el impreso de solicitud por la persona interesada o delegada.

2. La validez de la matrícula en todos los cursos, talleres, etc., es de duración fijada en la contenida oferta.

3. La matrícula garantiza la permanencia en el curso, siempre que el grupo correspondiente alcance un mínimo de inscripción exigido para su funcionamiento.

Los Sábados del Neruda

Taller de Historia del cine

Dar a conocer los recursos y posibilidades de la narrativa audiovisual, especialmente orientado al cine de ficción y al documental cinematográfico.

Horario: de 11:00 a 13:00 h.

Precio por cuatrimestre: 90 euros.

Máximo de plaza por grupo: 10 alumnos.

Taichi

Incluyendo prácticas de **Chi-Kung**.

Horario: de 12:00 a 13:00 h.

Precio por cuatrimestre: 45 euros.

Cabida para 14 alumnos.

Inglés

Horario: de 11:15 a 13:15 h.

Pruebas de nivel para los nuevos alumnos:

lunes 26 y martes 27 de enero.

(plazas limitadas)

Precio por cuatrimestre: 90 euros

Máximo de plaza por grupo: 14 alumnos.

4. Para formalizar una nueva matrícula es imprescindible estar al corriente de pagos en este Centro. La matrícula que requiere un precio por la prestación del servicio se hará efectiva una vez entregado en Secretaría del Centro el justificante del comprobante efectivo del banco.

5. En el caso de baja de alguna actividad deberá avisarse por escrito a la administración del centro, procediéndose a la devolución de la cuota pagada según las normas recogidas en la ordenanza reguladora de los precios públicos del servicio del Centro Cultural Pablo Neruda.

6. Se entenderá que un participante causa baja cuando exista retraso en el pago de la cuota correspondiente. Las bajas deberán ser comunicadas inmediatamente en Secretaría.

7. El precio público de este servicio será de CERO EUROS para aquellas personas que la Concejalía de Bienestar Social considere conveniente por razones sociales y de solidaridad. Para tener esta condición es necesario informe previo de la Concejalía de Bienestar Social y acuerdo de órgano competente.

8. Se realizará un curso/taller si llega al 80 % del total previsto de inscripciones.

9. A efectos de nuestra administración, solo será considerado matriculado en nuestros cursos y talleres quien haya efectuado su abono en el banco en el periodo correspondiente.

agenda enero 2015

Más información en: www.colmenarviejo.com/agenda

Día 9 viernes

BIBLIOTECAS

CLUB DE LECTURA JUVENIL

Todos los viernes del mes de 17:00 a 18:30 h.

¿Te gusta leer?, ¿Y escribir?

Ven a nuestro Club de Lectura a divertirte e intercambiar experiencias. BIBLIOTECA MIGUEL DE CERVANTES Te prestamos los libros y el material necesario.

De 11 a 16 años.

Información e Inscripciones:

918467385.

MAYORES

TALLER DE TAI-CHI/CHI-KUNG

Gimnasia oriental de suaves movimientos que tonifican y equilibran nuestro organismo.

Lunes y viernes de 12:00 a 13:00 y de 13:00 a 14:00 h.

SALÓN DE ACTOS DEL CENTRO DE MAYORES

Jubilados o pensionistas mayores de 60 años.

Información: Centro de Mayores de 10:00 a 14:00 horas de lunes a viernes o llamando al 91 846 71 80.

CASA DE LA JUVENTUD

CAMPEONATO DE VIDEOJUEGOS "PES 2015"

A partir de las 17:30 h.

Gratuito

Edad: De 12 a 18 años.

Premio: 20 € en cheque regalo para tienda de videojuegos.

JUEGOS DE ROL Y DE MESA

De 17:00 a 20:00 h.

Abierto a todas las edades. Gratuito

Día 10 sábado

DEPORTES

PARTIDO DE FÚTBOL SALA

3ª División Nacional, Senior Masculino

E.F.S. Colmenar Viejo – C.D. Mejorada.

20:00 h.

PABELLÓN A DEL COMPLEJO DEPORTIVO "LORENZO RICO".

Día 11 domingo

DEPORTES

PARTIDO DE FÚTBOL

Primera de Aficionados, Grupo 1 A.D. Colmenar Viejo "B" - Atlético Villalba.

11:30 h.

CAMPO DE FÚTBOL "ALBERTO RUIZ"

PARTIDO DE FÚTBOL FEMENINO JUVENIL

Grupo 1

A.D. Colmenar Viejo – C.D. Molareño.

Hora sin confirmar.

CAMPO DE FÚTBOL "ALBERTO RUIZ"

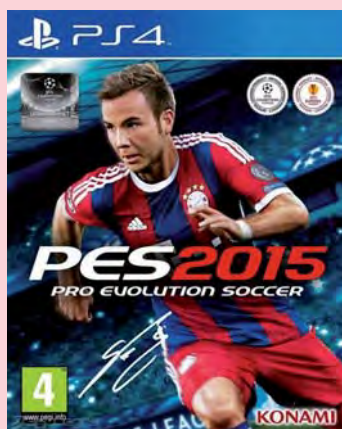

Día 11 domingo

DEPORTES

PARTIDO DE FÚTBOL

Primera de Aficionados, Grupo 1 C.D. Rayo Colmenar Viejo – Celtic Castilla C.F.

Hora sin confirmar.

CAMPO DE FÚTBOL "ALBERTO RUIZ"

PARTIDO DE VOLEIBOL

1ª División Autonómica Senior Masculino

Club de Voleibol Colmenar Viejo – Sanse.

16:00 h.

PABELLÓN A DEL COMPLEJO DEPORTIVO "LORENZO RICO"

PARTIDO DE BALONMANO

2ª Nacional Masculino, Grupo B C. Balonmano Colmenar Viejo – Tajamar-Concepción.

Hora sin confirmar.

PABELLÓN B DEL COMPLEJO DEPORTIVO "LORENZO RICO"

PARTIDO DE BALONMANO

1ª Nacional Femenino, Grupo A C. Balonmano Colmenar Viejo – BM Móstoles.

Hora sin confirmar.

PABELLÓN B DEL COMPLEJO DEPORTIVO "LORENZO RICO"

Día 13 martes

BIBLIOTECAS

TALLER LITERARIO INFANTIL

Todos los martes del mes

De 16:45 a 17:45 h. (7 a 9 años)

De 18:00 a 19:00 h. (10 a 12 años).

BIBLIOTECA MARIO VARGAS LLOSA

Necesaria inscripción previa

Día 15 jueves

CASA DE LA JUVENTUD

CARNAVAL "DISFRACES"

(todos los públicos)

El taller consistirá en venir a asesorarse sobre cómo elaborar nuestro disfraz.

Asesoramiento, sobre

- Cómo cortar un patrón para coser el disfraz

- Si no se le ocurre como hacer un disfraz, te ayudamos a pensarlo (gorro, los zapatos...).

De 17:30 a 19:30 h.

Todas las edades. Gratuito



BIBLIOTECAS

TALLER LEYENDO JUNTOS

Leyendo Juntos es un taller dirigido a niños/as de entre 2 y 3 años y a sus padres o tutores. Se compone de seis sesiones y la intención fundamental es que los niños/as y sus padres disfruten con los cuentos. Trataremos de mostrar distintas técnicas de narración y trabajaremos diferentes aspectos de la lectura en estas edades. Intentaremos dotar a los padres de herramientas para que sepan elegir y disfrutar de la lectura con sus hijos.

De 19:00 a 20:00 h.

SALA INFANTIL

MIGUEL DE CERVANTES

Necesaria inscripción previa.

Día 16 viernes

CASA DE LA JUVENTUD

GLOBOFLEXIA

Arte de hacer figuras con globos. Se enseñará a realizar varias figuras que se podrán llevar de recuerdo a casa.

De 17:30 a 19:00 h.

Todas las edades.

Niños con un adulto. Gratuito.

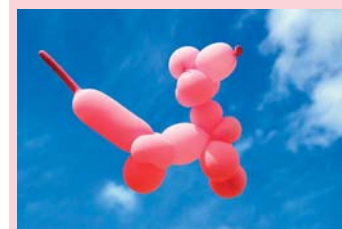

TALLER 'QUÍMICO POR UN DÍA'

El aire: No te conformes con respirarlo, ¡ven a conocerlo!

De 17:30 a 18:30 h.

Edad: 8 a 12 años. Gratuito.

+ info: www.nanomadrid.es

TALLER DE CARNAVAL "DISFRACES" 1

Cómo cortar un patrón para coser el disfraz. Si no se te ocurre cómo hacer un disfraz, te ayudamos a pensarlo (gorro, los zapatos...).

De 17:30 a 19:30 h.

Todas las edades. Gratuito

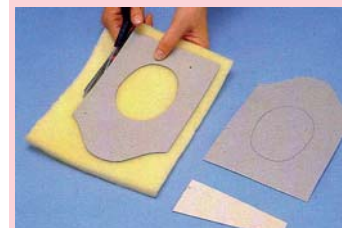

BIBLIOTECAS

CLUB DE LECTURA JUVENIL

Todos los viernes del mes de 17:00 a 18:30 h.

BIBLIOTECA MIGUEL DE CERVANTES Te prestamos los libros y el material necesario.

De 11 a 16 años.

Información e Inscripciones:

91 846 73 85.

Día 16 viernes

MAYORES

BAILES DE SEVILLANAS

Aprender los movimientos básicos de este baile en un ambiente ameno y divertido.

De 17:00 a 18:00 y de 18:00 a 19:00 h.

SALÓN DE ACTOS

DEL CENTRO DE MAYORES

Jubilados o pensionistas mayores de 60 años.

Información: Centro de Mayores, de 10:00 a 14:00 horas de lunes a viernes o llamando al 91 846 71 80.

CINE EN EL AUDITORIO INTERSTELLAR

20:00 h.

Entradas 3 €

Más información:

www.colmenarviejo.com



Día 17 sábado

CASA DE LA JUVENTUD TALLER DE RELAJACIÓN Y MASAJES

Taller en el que se explicarán técnicas básicas de masaje que pueden ser aplicadas a uno mismo, para resolver dolores físicos musculares, y técnicas fáciles de relajación, para disfrutar de una sensación de bienestar.

De 18:00 a 20:00 h.

De 16 a 35 años. Gratuito



TALLER DE CARNAVAL "MAQUILLAJE DE FANTASÍA 1"

Taller de maquillaje de fantasía en el que se aprenderá a realizar diferentes tipos de maquillaje para carnaval.

De 17:30 a 19:30 h.

Todas las edades. Gratuito.



CONCIERTO FORMUS

Presentación nuevo disco "Loop".
19:00 h.

Invitaciones desde 1 hora antes.
Todos los públicos. Gratuito.

Aforo limitado.



Día 17 sábado

AUDITORIO MONTY PYTHON: LOS MEJORES SKETCHES

20:00 h.

Platea 12 € Tribuna 9 €.

Compañía Yllana.

Más información:

www.colmenarviejo.com



Día 18 domingo

DEPORTES

TALLER DE CHIKUNG PARA LOS HUESOS

Salud ósea y articular.

Organiza: Club Tong Ren.

Colabora: Concejalía de Deportes.

De 10:30 a 13:00 h.

POLIDEPORTIVO

"MARTÍN COLMENAREJO"

PARTIDO DE FÚTBOL

Primera de Aficionados, Grupo 1

A.D. Colmenar Viejo "B" –

Deportivo A.V. Santa Ana.

11:30 h.

CAMPO DE FÚTBOL "ALBERTO RUIZ"

PARTIDO DE FÚTBOL

Femenino Juvenil, Grupo 1

A.D. Colmenar Viejo –

Unión Alcobendas.

Hora sin confirmar.

CAMPO DE FÚTBOL "ALBERTO RUIZ"

PARTIDO DE FÚTBOL

Preferente, Grupo 1

E.F. Siete Picos Colmenar –

Escuela Deportiva Moratalaz "A".

11:30 h.

CAMPO DE FÚTBOL CIUDAD DEPORTIVA "JUAN ANTONIO SAMARANCH".

PARTIDO DE BALONMANO

1ª Nacional Femenino, Grupo A

C. Balonmano Colmenar Viejo –

BM Coslada.

17:00 h.

PABELLÓN B DEL COMPLEJO

DEPORTIVO "LORENZO RICO".

PARTIDO DE BALONMANO

2ª Nacional Masculino, Grupo B

C. Balonmano Colmenar Viejo –

Osuna Madrid.

18:45 h.

PABELLÓN B DEL COMPLEJO

DEPORTIVO "LORENZO RICO".

PARTIDO DE VOLEIBOL

2ª División Autonómica Senior

Femenino

Club de Voleibol Colmenar Viejo –

Pozuelo.

18:00 h.

PABELLÓN A DEL COMPLEJO

DEPORTIVO "LORENZO RICO"

PARTIDO DE BALONCESTO

1ª División Autonómica Masculino

"A", Grupo impar

C.B. Colmenar Viejo –

Villanueva de la Cañada.

19:45 h.

PABELLÓN DE LA CIUDAD DEPORTIVA

"JUAN ANTONIO SAMARANCH"

Día 18 domingo

AUDITORIO PROGRAMACIÓN INFANTIL

UN LUGAR EN TU CORAZÓN

17:30 h.

Entradas: Infantil

3 € Adultos 4 €

Más información:

www.colmenarviejo.com



Día 18 domingo

CINE EN EL AUDITORIO INTERSTELLAR

20:30 h.

Entradas 3 €

Más información:

www.colmenarviejo.com

Día 20 martes

BIBLIOTECAS

TALLER LITERARIO INFANTIL

De 16:45 a 17:45 h. (7 a 9 años)

De 18:00 a 19:00 h. (10 a 12 años).

BIBLIOTECA MARIO VARGAS LLOSA

Necesaria inscripción previa.

Día 21 miércoles

MAYORES

TALLER DE PINTURA

Conocer aspectos básicos de la teoría del color, además de aprender a manejar técnicas de pintura (acrílico, óleo).

De 10:30 a 12:30 h.

SALÓN DE ACTOS

DEL CENTRO DE MAYORES

Jubilados o pensionistas mayores de 60 años.

Información: Centro de Mayores, de 10:00 a 14:00 horas de lunes a viernes o llamando al 91 846 71 80.

Día 23 viernes

BIBLIOTECAS

CLUB DE LECTURA JUVENIL

Todos los viernes del mes de

17:00 a 18:30 h.

BIBLIOTECA MIGUEL DE CERVANTES

Te prestamos los libros y el material necesario.

De 11 a 16 años.

Información e Inscripciones: 91

846 73 85.

LITERATURA Y CINE

Acercate a la biblioteca para hablar de una obra desde el enfoque literario y cinematográfico.

Este mes: *El Sur*, de Adelaida García Morales y Victor Erice.

BIBLIOTECA MIGUEL DE CERVANTES

18:45 h.

Entrada libre hasta completar aforo.

CASA DE LA JUVENTUD

TALLER DE PELUQUERÍA TRENZAS

Familiar

Aprende a realizar trenzas de hilo en la cabeza.

De 17:30 a 19:30 h.

Todas las edades. Gratuito

Día 23 viernes

CASA DE LA JUVENTUD MICRO ABIERTO

Un espacio en el que los más jóvenes podrán venir a demostrar sus habilidades cantando cualquier estilo musical. A los participantes, se les dará la posibilidad de participar en diferentes conciertos que se realizarán en la Casa de la Juventud.

De 12 a 18 años. Gratuito.

Preinscripciones hasta el mismo día



TALLER DE MAGIA DE CERCA

Se realizarán diferentes trucos de magia y se enseñará a los asistentes algún truco.

De 17:30 a 19:30 h.

Todas las edades. Niños acompañados de un adulto. Gratuito

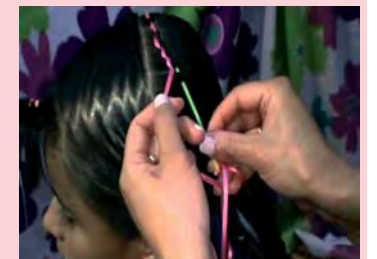

Día 23 viernes

CINE EN EL AUDITORIO
NOCHE EN EL MUSEO:
EL SECRETO DEL FARAÓN

17:30 h.

Entradas 3 €

Más información:

www.colmenarviejo.com

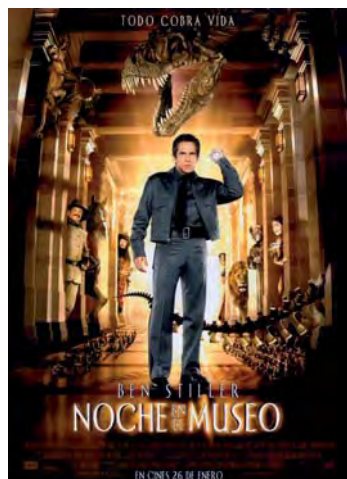

EXODUS: DIOS Y REYES
20:30 h.

Entradas 3 €

Más información:

www.colmenarviejo.com



Día 23 viernes

MICROTEATRO

"ALICIA, EL CONEJO Y EL ESPEJO"

Compañía: La Teatrova de Raquel
Actores: Flavia Scarpa y Carlos Bernal.

Texto: Leandro Fernández y Carlos Bernal

Pases: 20:00, 20:30 y 21:00 h.

Entradas 1 €



Día 24 sábado

DEPORTES

RUTA DE SENDERISMO

PATONES –

CANCHO DE LA CABEZA

Organiza:

Ayuntamiento de Colmenar Viejo.

Salida a las 10:00 h y regreso aproximadamente a las 17:00 h.

COMPLEJO DEPORTIVO

"LORENZO RICO"

Cuota: 11,60 € (incluye ruta, guía, autobús y seguros).

Nivel medio.

Más información:

escuelairelibre.blogspot.com



Día 24 sábado

DEPORTES

PARTIDO DE FÚTBOL

Sala 2ª División Regional, Senior

Femenino:

E.F.S. Colmenar Viejo – Eureka Fuenlabrada.

19:30 h.

PABELLÓN A DEL COMPLEJO DEPORTIVO "LORENZO RICO".

CASA DE LA JUVENTUD
CARNAVAL "MAQUILLAJE DE CARACTERIZACIÓN"

Taller en el que se aprenderán diferentes técnicas para transformar la cara: heridas, verrugas, piel de zombi, narices:

De 18 a 20 h.

De 12 a 18 años. Gratuito



TARDE JOVEN

CINE Y DISCO

"PARANORMAL ACTIVITY4"

17:00 h.

Duración: 88 minutos.

Edad recomendada: + de 16.

Retirada de invitaciones desde las 16,50 h. Gratuito

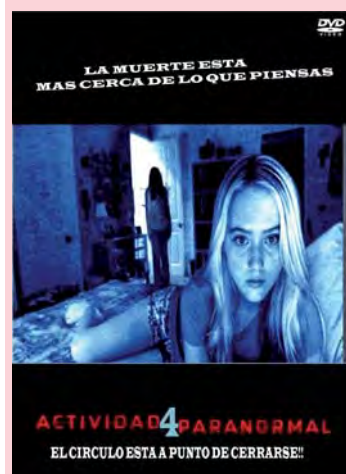

Día 24 sábado

CASA DE LA JUVENTUD

DISCO LIGHT

Espacio abierto de baile: ven, tómate un refresco y escucha la música que más te gusta.

A partir de las 19:00 h.

Gratuito. De 12 a 18 años.



AUDITORIO

ENCUENTRO DE CORALES DE COLMENAR VIEJO

20:00 h.

Entradas: 3 €.

Más información:

www.colmenarviejo.com

Día 25 domingo

DEPORTES

PARTIDO DE FÚTBOL

Primera de Aficionados, Grupo 1

C.D. Rayo Colmenar Viejo –

C.F. Gandario-Sanse.

Hora sin confirmar.

CAMPO DE FÚTBOL "ALBERTO RUIZ"

PARTIDO DE FÚTBOL

Tercera División Nacional, Grupo 7

A.D. Colmenar Viejo "A" –

Club Atlético de Madrid "C".

11:30 h.

CAMPO DE FÚTBOL "ALBERTO RUIZ"

PARTIDO DE BALONMANO

1ª Nacional Femenino, Grupo A

C. Balonmano Colmenar Viejo –

BM Guadalajara.

Hora sin confirmar.

PABELLÓN B DEL COMPLEJO DEPORTIVO "LORENZO RICO"

Día 25 domingo

DEPORTES

PARTIDO DE BALONCESTO

1ª División Autonómica Masculino

"A", Grupo impar

C.B. Colmenar Viejo –

Aristos Getafe.

19:45 h.

PABELLÓN DE LA CIUDAD DEPORTIVA

"JUAN ANTONIO SAMARANCH"

CINE EN EL AUDITORIO

NOCHE EN EL MUSEO: EL SECRETO DEL FARAON

17:00 h.

Entradas 3 €

Más información:

www.colmenarviejo.com

EXODUS: DIOS Y REYES

20:00 h.

Entradas 3 €

Más información:

www.colmenarviejo.com

Día 26 lunes

MAYORES

TALLER DE GIMNASIA

Ejercicios físicos suaves para mantener una vida activa y saludable.

Lunes y viernes de 10:00 a

11:00 y de 11:00 a 12:00 h.

SALÓN DE ACTOS

DEL CENTRO DE MAYORES

Jubilados o pensionistas mayores de 60 años.

Información: Centro de Mayores, de 10:00 a 14:00 h. de lunes a viernes o llamando al 91 846 71 80.

BIBLIOTECAS

CLUB DE LECTURA

De 19:00 a 20:30 h.

BIBLIOTECA MUNICIPAL

MIGUEL DE CERVANTES

Cien años de soledad de Gabriel

García Márquez.

Consultar disponibilidad de plazas.

Más información: 91 846 73 85.

Día 26 lunes

MAYORES

TALLER NUNCA ES TARDE PARA APRENDER

Taller de alfabetización, mejoraremos nuestra lectura, escritura y cuantas inquietudes tengamos.

Lunes y miércoles de 10:30 a 11:30 y de 11:30 a 12:30 h.

CENTRO DE JUBILADOS Y

PENSIONISTAS

Jubilados o pensionistas mayores de 60 años.

Información: Centro de Mayores, de 10:00 a 14:00 h. de lunes a viernes o llamando al 91 846 71 80.

Día 27 martes

BIBLIOTECAS

CLUB DE LECTURA

De 10:00 a 11:30 h.

Los detectives salvajes de Roberto Bolaño

De 19:00 a 20:30 h.

El corazón del cazador solitario de Carson McCullers.

BIBLIOTECA MUNICIPAL

MIGUEL DE CERVANTES.

Consultar disponibilidad de plazas.

Más información: 91 846 73 85.

Día 28 miércoles

MAYORES

TALLER GIMNASIA

Ejercicios físicos suaves para mantener una vida activa y saludable.

De 12:30 a 13:30 h.

SALÓN DE ACTOS DEL CENTRO DE

MAYORES

Jubilados o pensionistas mayores de 60 años.

Información: Centro de Mayores, de 10:00 a 14:00 horas de lunes a viernes o llamando al 91 846 71 80.

Día 29 jueves

BIBLIOTECAS TALLER LEYENDO JUNTOS

Leyendo Juntos es un taller dirigido a niños/as de entre 2 y 3 años y a sus padres o tutores. Se compone de seis sesiones y la intención fundamental es que los niños/as y sus padres disfruten con los cuentos. Trataremos de mostrar distintas técnicas de narración y trabajaremos diferentes aspectos de la lectura en estas edades. Intentaremos dotar a los padres de herramientas para que sepan elegir y disfrutar de la lectura con sus hijos.
De 19:00 a 20:00 h.
SALA INFANTIL
MIGUEL DE CERVANTES
Necesaria inscripción previa.

ENCUENTROS CON CAFÉ CAFÉ LITERARIO "Mujer Mariposa, Mujer Tortuga"

con Pati Blasco
19:30 h.
PÓSITO MUNICIPAL



Día 30 viernes

**BIBLIOTECAS
CLUB DE LECTURA JUVENIL**
Todos los viernes del mes de 17:00 a 18:30 h.
BIBLIOTECA MIGUEL DE CERVANTES
Te prestamos los libros y el material necesario.
De 11 a 16 años.
Información e Inscripciones:
91 846 73 85.

Día 30 viernes

CASA DE LA JUVENTUD TALLER DE CARNAVAL "DISFRACES" 2

Cómo cortar un patrón para coser el disfraz. Si no se te ocurre cómo hacer un disfraz, te ayudamos a pensarlo (gorro, los zapatos...).
De 17:30 a 19:30 h.
Todas las edades. Gratuito

TALLER AUDIOVISUAL "RETOQUE FOTOGRÁFICO"

Es un taller en el que de forma muy sencilla y rápida se enseña cómo retocar una foto para obtener un mejor resultado.
De 18:00 a 20:00 h.
De 16 a 35 años. Gratuito



TALLER DE MANUALIDADES DE CARNAVAL

Para todas las edades. Se realizarán diferentes manualidades enfocadas al carnaval: mascararas, antifaces, bigotes...
De 17:00 a 19:00 h.
Todas las edades. Niños acompañados de un adulto. Gratuito



Día 30 viernes

CINE EN EL AUDITORIO EL HOBBIT: LA BATALLA DE LOS CINCO EJERCITOS

20:30 h.
Entradas 3 €
Más información:
www.colmenarviejo.com



BIBLIOTECAS LIBROFORUM

Este mes presentamos y profundizamos en el libro *Amami, Alfredo... y otras historias*, de Justo García de Yébenes, autor local. Contaremos con su presencia para poder resolver las dudas que nos puedan surgir. No te lo pierdas.
19:00 h.
SALA DE ADULTOS
BIBLIOTECA MIGUEL DE CERVANTES
Entrada libre hasta completar aforo.

CUENTACUENTOS INFANTIL 18:00 h.

BIBLIOTECA INFANTIL
MARIO VARGAS LLOSA
Roberto Mezquita presenta *Pomporera*
Para niños y niñas de entre 4 y 9 años.
Inscripciones: desde el viernes 16 en la misma Biblioteca (no se admiten inscripciones telefónicas).

Día 30 viernes

BIBLIOTECAS CUENTACUENTOS PARA ADULTOS

Elena Octavia presenta *"Un as en la manga"*. Bajo este título hemos reunido una serie de historias destinadas a aquellos a quienes ya hace tiempo nadie les cuenta cuentos antes de ir a dormir.
21:00 h.
SALA MIGUEL DE CERVANTES
Entrada libre hasta completar aforo.

Día 31 sábado

DEPORTES COMIENZO LIGA MANCOMUNADA DE VOLEIBOL

Organizan: Comunidad de Madrid y Ayuntamiento de Colmenar Viejo. Participan equipos no federados de la Sierra de Madrid.
Categorías: Benjamín, alevín mixto, infantil femenino, infantil masculino, cadete femenino y masculino.
10:00 h.
PABELLÓN A DEL COMPLEJO DEPORTIVO "LORENZO RICO".

PARTIDO DE FÚTBOL SALA 2ª División Regional, Senior Femenino

E.F.S. Colmenar Viejo – San Fernando "B"
18:00 h.
PABELLÓN A DEL COMPLEJO DEPORTIVO "LORENZO RICO".

BIBLIOTECAS CUENTACUENTOS INFANTIL 12:30 h.

Roberto Mezquita presenta *Pomporera*
Para niños y niñas de entre 4 y 9 años.
SALA INFANTIL DE LA BIBLIOTECA MIGUEL DE CERVANTES
Inscripciones: desde el viernes 16 en la misma Biblioteca (no se admiten inscripciones telefónicas).

Día 31 sábado

CASA DE LA JUVENTUD. TALLER DE COCINA INFANTIL: CUP CAKES

Como preparar un cup cake con las más ricas y bonitas decoraciones. Elaboraremos diferentes tipos de glaseados, así como frosting deliciosos.
De 17:30 a 19:30 h.
De 6 a 12 años. Precio: 3 €



TALLER DE CARNAVAL "MAQUILLAJE DE FANTASÍA 2"

Taller de maquillaje de fantasía en el que se aprenderá a realizar diferentes tipos de maquillaje para Carnaval.
De 17:30 a 19:30 h.
Todas las edades. Gratuito.

CICLO DE CONCIERTOS DE LA BANDA DE COLMENAR VIEJO CONCIERTO DE LA JOVEN SINFÓNICA 19:00 h.

Todos los públicos. Retirada de invitaciones desde 1 h antes. Gratuito

AUDITORIO IC&THE BOOM BOOMS 20:00 h.

Entradas 5 €.
Más información:
www.colmenarviejo.com



Avance Febrero

Día 1 domingo

CINE EN EL AUDITORIO
EL HOBBIT: LA BATALLA DE LOS CINCO EJERCITOS
20:00 h.
Entradas 3 €
Más información: www.colmenarviejo.com

Día 2 lunes

Fiesta de La Vaquilla
FIESTA DE INTERÉS TURÍSTICO NACIONAL.
Baile de Vaquillas a partir de las 17:00 h.
PLAZA DE PUEBLO.

MAYORES GRANDES LECTORES

Taller destinado a promover la lectura, favoreciendo el encuentro y las relaciones humanas.
De 11:30 a 13:00 h.
Jubilados o pensionistas mayores de 60 años.
AULA-TALLER DEL CENTRO DE MAYORES
Información: Centro de Mayores C/ Paraguay s/n, de 10:00 a 14:00 horas de lunes a viernes o llamando al 91 846 71 80.

BAILES DE SALON

Aprender los movimientos básicos de distintos tipos de bailes en un ambiente ameno y divertido.
Lunes o miércoles de 18:00 a 19:00 h.
Jubilados o pensionistas mayores de 60 años.
SALÓN DE ACTOS DEL CENTRO DE MAYORES
Información: Centro de Mayores de 10:00 a 14:00 horas de lunes a viernes o llamando al 91 846 71 80.

LÍNEA 722 MADRID COLMENAR VIEJO

LUNES A VIERNES LABORABLES

SALIDAS MADRID	SALIDAS COLMENAR
	05.40
	06.15
06.30	06.30
	06.45
07.00	07.00
07.30	07.20
07.45	07.40
08.05	08.05
08.30	08.30
09.00	09.00
09.30	09.30
10.00	10.00
10.15	10.30
11.00	11.00
11.30	11.45
12.00	12.15
12.30	12.45
13.00	13.15
13.30	13.30
14.00	14.00
14.30	14.30
15.00	15.00
15.30	15.30
16.00	16.00
16.30	16.30
17.00	17.00
17.30	17.30
18.00	18.00
18.30	18.30
19.00	19.00
19.30	19.30
20.00	20.00
20.30	20.30
21.00	21.00
21.30	21.30
22.00	22.00
22.30	22.30 (sólo los viernes)
23.00	
23.30 (sólo los viernes)	

SÁBADOS, DOMINGOS Y FESTIVOS

SALIDAS MADRID	SALIDAS COLMENAR
07.15	06.30
08.00	07.15
08.45	08.00
09.30	08.45
10.15	09.30
11.00	10.15
11.45	11.00
12.30	11.45
13.15	12.30
14.00	13.15
14.45	14.00
15.30	14.45
16.15	15.30
17.00	16.15
17.45	17.00
18.30	17.45
19.15	18.30
20.00	19.15
20.45	20.00
21.30	20.45
22.30	21.30
23.30 (sólo los sábados)	22.30 (sólo los sábados)

LÍNEA 721 MADRID -COLMENAR VIEJO

LUNES A JUEVES (Laborables)

SALIDAS COLMENAR	SALIDAS MADRID
05.40	06.30
06.40	07.15
08.00	14.15
08.45	15.20
23.15	

VIERNES (Laborables)

SALIDAS COLMENAR	SALIDAS MADRID
05.40	06.30
06.40	07.15
08.00	14.15 ⁽¹⁾
08.45	14.45 ⁽¹⁾
13.30	15.20
13.55	15.45 ⁽¹⁾
14.55 ⁽¹⁾	16.15 ⁽¹⁾
15.30 ⁽¹⁾	17.45 ⁽¹⁾
17.00 ⁽¹⁾	19.15 ⁽¹⁾
18.30 ⁽¹⁾	20.45
20.00 ⁽¹⁾	
23.15	

SÁBADOS, DOMINGOS Y FESTIVOS

SALIDAS COLMENAR	SALIDAS MADRID
05.40	06.30
06.30	07.20
07.15	08.05 ⁽¹⁾
09.00 ⁽¹⁾	09.45 ⁽¹⁾
10.55 ⁽¹⁾	11.50 ⁽¹⁾
12.55 ⁽¹⁾	13.45 ⁽¹⁾
14.55 ⁽¹⁾	15.45 ⁽¹⁾
16.55 ⁽¹⁾	17.50 ⁽¹⁾
18.55 ⁽¹⁾	19.45 ⁽¹⁾
20.55 ⁽¹⁾	21.45
23.15	

1. Centro Penitenciario Madrid V

LÍNEAS DE AUTOBUSES URBANOS

LINEAS 3 Y 4		L5 CIRCULAR		LÍNEA 1 CIRCULAR		LÍNEA 6	
SALIDAS COLMENAR	SALIDAS FF.CC.	SALIDAS FF.CC.	CONS.	SALIDAS COLMENAR VIEJO	SALIDAS ESTACIÓN	SALIDAS COLMENAR	SALIDAS ESTACIÓN
		LUNES A VIERNES LABORABLES	SÁBADOS, DOMINGOS Y FESTIVOS	LUNES A VIERNES LABORABLES	SÁBADOS LABORABLES	LUNES A VIERNES LABORABLES	LUNES A VIERNES LABORABLES
05.55	06.10	09.45	17.10	08.40	08.45	07.45 ^{(1)*}	10.00
06.15	06.35	10.15	17.27	09.25	09.30	08.15 ⁽²⁾	10.30
06.30	06.46	10.35	18.07	10.05	10.10	08.45 ⁽²⁾	11.00
06.55	07.10	10.50	18.26	10.45	10.50	09.15	11.30
07.05	07.25	11.05	18.42	11.25	11.30	09.45	12.00
07.26	07.45	11.27	18.57	12.05	12.10	10.15	12.30
07.42	07.58	11.47	19.12	12.45	12.50	11.00	13.00
08.05	08.20	12.07	19.27	13.25	13.30	11.30	13.30
08.15	08.35	12.27	19.45	14.05	14.10	12.00	14.00
08.42	08.58	12.47	19.57	14.45	14.50	12.30	
08.55	09.10	13.07	20.10	15.25	15.30	13.00	11.00
09.15	09.30	13.27	20.27	16.05	16.10	13.30 ⁽¹⁾	11.30
09.30		13.47	20.41	16.45	16.50	14.00 ⁽¹⁾	12.00
		14.07	21.10	17.25	17.30	14.30 ⁽¹⁾	12.30
		14.27	21.25	18.05	18.10	15.00	13.00
		14.47	21.42	18.45	18.50	15.30	13.30
		15.10	21.57	19.25	19.30	16.00	14.00
		15.27	22.11	20.05	20.10	16.30	14.30
		15.42	22.27	20.45	20.50	17.00	15.00
		15.57	22.48	21.25	21.30	17.30	15.30
		16.10	23.07	22.05	22.10	18.00	16.00
		16.27	23.27	22.45	22.50	18.30	16.30
		16.47	23.45	23.25	23.30	19.00	17.00
				24.00		19.30 ⁽¹⁾	17.30
						20.00 ⁽¹⁾	18.00
							18.30
							19.00
							19.30
							20.00
							20.30
							21.00
							21.30

1. Polígono La Mina
2. Colegio Iberia
* Salida Colegio El Olivar

LÍNEAS NOCTURNAS

LÍNEA 702

DE DOMINGO A JUEVES		VIERNES, SÁBADOS, VÍSPERAS	
SALIDAS		SALIDAS	
COLMENAR	MADRID	COLMENAR	MADRID
02:00	00:00	00:30	00:00
05:00	06:00	02:00	03:00
		05:00	06:00

LÍNEA 724

VIERNES, SÁBADOS Y VÍSPERAS DE FESTIVO

00:10	02:30
-------	-------

LÍNEA 725

VIERNES, SÁBADOS Y VÍSPERAS DE FESTIVO

23:40	02:10
-------	-------

LÍNEA 726

VIERNES, SÁBADOS Y VÍSPERAS DE FESTIVO

22:55	01:25
-------	-------

FARMACIAS

ENERO

Día 1	C/ RÍO DUERO, 19
Día 2	C/ BLASCOMILLÁN, 39
Día 3	C/ LAS HUERTAS, 66
Día 4	AVDA. LA LIBERTAD, 24
Día 5	C/ A. SÁNCHEZ PASTOR (Esq. Cañada Lancha...)
Día 6	PLAZA DEL PUEBLO, 9
Día 7	C/ SOGUEROS, 3 (Esq. c/ Carretas, 30)
Día 8	AVDA. DE REMEDIOS, 8
Día 9	C/ MARQUÉS DE SANTILLANA, 16
Día 10	CTRA. HOYO DE MANZANARES, 11
Día 11	C/ ZURBARÁN, 6 (LC 4 Vista Nevada)
Día 12	C/ MIGUEL DE CERVANTES, 3 Y 5
Día 13	C/ LUIS VICENTE FDEZ. SALCEDO, 6
Día 14	C/ CORAZON DE MARÍA, 8
Día 15	C/ BLASCOMILLÁN, 39
Día 16	C/ LAS HUERTAS, 66
Día 17	AVDA. LA LIBERTAD, 24
Día 18	C/ A. SÁNCHEZ PASTOR (Esq. Cañada Lancha...)
Día 19	PLAZA DEL PUEBLO, 9
Día 20	C/ SOGUEROS, 3 (Esq. c/ Carretas, 30)
Día 21	AVDA. DE REMEDIOS, 8
Día 22	C/ MARQUÉS DE SANTILLANA, 16
Día 23	CTRA. HOYO DE MANZANARES, 11
Día 24	C/ ZURBARÁN, 6 (LC 4 Vista Nevada)
Día 25	C/ MIGUEL DE CERVANTES, 3 Y 5
Día 26	C/ LUIS VICENTE FDEZ. SALCEDO, 6
Día 27	C/ CORAZON DE MARÍA, 8
Día 28	C/ RÍO DUERO, 19
Día 29	C/ LAS HUERTAS, 66
Día 30	AVDA. LA LIBERTAD, 24
Día 31	C/ A. SÁNCHEZ PASTOR (Esq. Cañada Lancha...)

SERVICIO 24 HORAS (DE 9:30 A 9:30)

TREN DE CERCANIAS

Los horarios de Cercanías Renfe varían semanalmente. Para consultar los mismos acceder a la página web

www.renfe.es

DIRECTORIO TELEFÓNICO

Ayuntamiento Pza. del Pueblo, 1	91 845 00 53
Edificio Municipal La Estación	91 138 00 95
• Concejalía de Urbanismo y Medio Ambiente • Concejalía de Familia y S. Sociales • Concejalía de Igualdad de Oportunidades • Concejalía de Sanidad • Concejalía de Obras y Servicios	
C/ Carlos Aragón Cancela, 5	
Auditorio Municipal C/ Molino de Viento (s/n)	91 846 70 00
Biblioteca Municipal Infantil Mario Vargas Llosa Plaza Eulogio Carrasco, 1	91 846 78 79
Biblioteca Municipal Miguel de Cervantes C/ Corazón de María s/n	91 846 73 85
Biblioteca Municipal Pablo Ruiz Picasso C/ Iglesia, 12	91 846 24 38
Centro Cultural Pablo Ruiz Picasso C/ Iglesia, 12	91 845 60 78
Casa de la Juventud Ctra. de Hoyo de Manzanares, 16	91 846 13 70
Centro Cultural Pablo Neruda C/ Huerta del Convento, 1	91 846 71 66
Centro de Atención a Drogodependientes Ctra. de Hoyo de Manzanares, 20	91 846 16 95 91 846 12 10
Centro de Mayores C/ Paraguay, s/n	91 846 71 80
Centro de Servicios Sociales C/ Carlos Aragón Cancela, 5	91 138 00 95
Concejalía de Educación • Servicio Psicopedagógico Municipal Plaza Eulogio Carrasco, 1	91 845 47 56
Desarrollo Local Plaza del Pueblo, 1	91 845 00 53
Casa Museo de la Villa y Oficina de Turismo Plaza del Maestro Almeida, 1	91 845 31 36
OMIC Plaza del Pueblo, 1	91 845 00 53
Servicio Municipal de Deportes C/ Huertas, 55	91 845 72 65
Policia Municipal C/ Buenos Aires, 1	91 845 33 61
Protección Civil C/ Buenos Aires, 1	91 846 40 57
Punto Limpio Ctra. Colmenar-San Agustín, Km. 2,400	91 845 60 10
Punto Municipal de Violencia de Género c/ Isla del Rey, 3	91 846 73 59
Oficina de Atención al Ciudadano del Servicio de Recogida de Basuras y Limpieza c/ Iglesia, 4	91 845 72 15 900 701 100
Cementerio Santa Ana - Tanatorio Camino de Sta. Ana, s/n	91 846 32 32
Oficina Comarcal XV de Agentes Forestales Gustavo Adolfo Bécquer, 20	900 181 628
Casa Hogar del Pensionista c/ Retama, 12	91 845 61 39



Colmenar Viejo
me gusta

FIESTA DE
INTERÉS TURÍSTICO

LA Vaquilla

2015

www.colmenarviejo.com



2 de FEBRERO