

C

información local



ACUERDO SIN PRECEDENTES ENTRE LA COMUNIDAD DE MADRID Y COLMENAR VIEJO

Comunidad
de Madrid



Colmenar Viejo



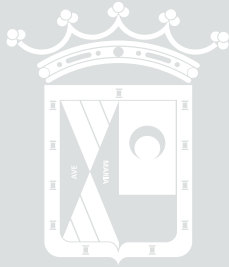

SUMARIO

EDITA

Ayuntamiento de Colmenar Viejo

ALCALDE-PRESIDENTE

Carlos Blázquez Rodríguez



AYUNTAMIENTO COLMENAR VIEJO

Plaza del Pueblo, 1
91 845 00 53

prensa@colmenarviejo.com
comunicacion@colmenarviejo.com
medios@colmenarviejo.com

aytocolmenarviejo

Ayuntamiento Colmenar Viejo

AytoColmenar

www.colmenarviejo.com

Depósito legal: M-1287-2026



3 Firma del Protocolo



12 Olimpiadas escolares



17 Campamentos de verano



6 Nueva Sede Tributaria



14 Saltimbanqui



8 Temporada de pastos en la Dehesa



16 Talleres de verano en La Casa de la Juventud



10 II Feria de Empleo

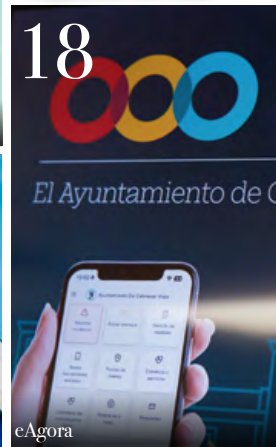

18 eAgora

20. Grupos políticos

22. Agenda

28. Programación Auditorio mayo

29. Farmacias

30. Autobuses



COLMENAR VIEJO CONTARÁ CON UN NUEVO COLEGIO, UN INSTITUTO, UN CENTRO DE SALUD, UNA RESIDENCIA DE MAYORES Y UN PARQUE DE BOMBEROS

La presidenta de la Comunidad de Madrid, Isabel Díaz Ayuso, y el alcalde de Colmenar Viejo, Carlos Blázquez Rodríguez, han firmado un **Protocolo General de Actuación para la promoción de proyectos y actuaciones estratégicas** en nuestro municipio, y que movilizará **más de 180 millones de euros**.

“La firma de este Protocolo es una **magnífica noticia para los colmenareños**. Supone un paso adelante que refuerza aún más la colaboración que ya veníamos manteniendo con el Gobierno regional y la eleva a un nivel que nos permitirá impulsar con más fuerza los proyectos estratégicos que necesita nuestro municipio”, enfatiza el alcalde **Carlos Blázquez**.

Continúa subrayando que este convenio “es una apuesta estratégica por Colmenar Viejo, que se traduce en **infraestructuras esenciales para nuestros vecinos: un nuevo colegio público, un instituto, una residencia de mayores y un parque de bomberos**. Equipamientos que no solo responden a necesidades actuales, sino que anticipan el futuro que estamos construyendo”.

“La Comunidad de Madrid es un **aliado fundamental** para el desarrollo de Colmenar Viejo, y este acuerdo consolida una forma de trabajar conjunta que está dando resultados y que ahora nos permitirá avanzar con mayor agilidad en ámbitos tan esenciales como las infraestructuras, la sanidad, la educación, la vivienda, la movilidad, la seguridad o las políticas sociales. Son áreas que determinan **la calidad de vida de nuestros vecinos** y en las que, gracias a esta cooperación reforzada, podremos dar un salto importante”, señala el regidor.



Y concluye recalcando que “la Comunidad de Madrid demuestra su compromiso con nuestro municipio, y juntos vamos a seguir construyendo una ciudad más moderna, mejor conectada y con mejores servicios. Nuestro objetivo es claro: aprovechar al máximo esta oportunidad para que Colmenar Viejo siga creciendo, generando más oportunidades y un futuro sólido para nuestras familias. Hoy damos un paso decisivo para lograrlo”.



Las principales líneas de actuación de este Protocolo se desarrollarán en los siguientes ámbitos:

1. **Infraestructuras:** construcción de un nuevo matadero municipal, con una inversión prevista de casi 12 millones de euros.
2. **Educación:** se van a construir un colegio público de Educación Infantil, Primaria y Secundaria en el barrio de Las Adelfillas y un instituto de Educación Secundaria en una parcela junto al colegio público ‘Héroes del 2 de Mayo’, con una inversión prevista de 25,2 millones de euros. También está prevista la construcción de un nuevo centro educativo concertado en una parcela situada en la zona de Cerca de la Tejera.
3. **Vivienda:** impulso del alquiler asequible a través del Plan VIVE, con 915 nuevas viviendas.
4. **Transportes y carreteras:** mejora de la movilidad, la conectividad y la seguridad vial de Colmenar Viejo, con actuaciones orientadas a la mejora y conservación de las carreteras autonómicas M-607, M-609 y M-618.
5. **Sanidad:** la construcción de un nuevo centro de salud, la mejora del funcionamiento y la atención a los pacientes en los Centros de Salud ‘Norte’ y ‘Sur’, y el refuerzo del Punto de Atención Continuada (PAC) de urgencias extrahospitalarias.

6. **Medio ambiente:** actuaciones orientadas a la protección y conservación del entorno natural, con especial atención a la gestión integral del Parque Regional de la Cuenca Alta del Manzanares y al mantenimiento, mejora y conservación del Arco Verde, las vías pecuarias y el Centro Integral de Acogida de Animales.
7. **Seguridad ciudadana y emergencias:** la construcción de un Parque de Bomberos y una Oficina Comarcal de Agentes Forestales, y el refuerzo de la Policía Local.
8. **Gestión del agua:** actuaciones del Canal de Isabel II, orientadas a la modernización y optimización de las infraestructuras hidráulicas, mediante procesos de automatización, digitalización y ampliación de redes, con el objetivo de garantizar un servicio de abastecimiento y saneamiento eficiente, seguro y sostenible.
9. **Políticas sociales:** refuerzo de los recursos de atención a personas mayores, dependientes y con discapacidad, mediante la financiación de servicios y programas adaptados a sus necesidades. Se construirá una nueva residencia de mayores con un centro de día, que incorporará servicios de autonomía personal, estimulación cognitiva y terapia ocupacional. Además, se impulsarán actuaciones de atención temprana y programas de protección infantil para garantizar el bienestar y el adecuado desarrollo de los menores.
10. **Cultura, patrimonio y deporte:** la Comunidad de Madrid seguirá respaldando la cultura, el patrimonio histórico y el deporte en Colmenar Viejo.





EL AYUNTAMIENTO PRESENTA LA NUEVA SEDE TRIBUTARIA, MÁS ACCESIBLE, DIGITAL Y CERCANA

El alcalde Carlos Blázquez y el concejal de Hacienda Alfredo Martín han presentado la **nueva Sede Tributaria del Ayuntamiento de Colmenar Viejo**.

El concejal de Hacienda, Alfredo Martín, ha señalado que “desde el inicio del Mandato hemos impulsado la modernización y digitalización de la Administración municipal. Este nuevo avance en la digitalización del área de Hacienda nos permite mejorar la gestión interna y ofrecer a los vecinos trámites más sencillos, rápidos y sin necesidad de desplazamientos”.

“Hemos implementado un nuevo Portal del Contribuyente más accesible y cercano, que nos permitirá una conexión más sencilla y eficiente con el vecino, con trámites automáticos y nuevas formas de pago (como el bizum) y de domiciliación de los tributos municipales”.

Asimismo, el alcalde Carlos Blázquez ha subrayado que “la transformación digital no es solo una cuestión tecnológica, sino una apuesta por una Administración más transparente, ágil y cercana. Desde el Ayuntamiento seguiremos impulsando nuevas mejoras tecnológicas para lograr una mayor eficiencia, accesibilidad y calidad del servicio público”.

El Consistorio ha dado un paso más en la modernización de su administración con la implantación del nuevo sistema integral de gestión y recaudación tributaria, operativo desde noviembre. Esta actualización supone un salto cualitativo respecto al modelo anterior, al ofrecer una gestión más rápida, segura y eficiente. El software centraliza la información y simplifica los procesos internos, lo que se traduce en una atención más ágil para los vecinos.

Gracias a esta herramienta, los trámites de impuestos y tasas municipales se resuelven con mayor rapidez, mejor trazabilidad y acceso inmediato a los datos relevantes, optimizando tanto el trabajo técnico como la experiencia del ciudadano.

X. MEMORIAL ANTONIO ALBACETE

Explanada Parque El Cerrillo
Colmenar Viejo

09 de Mayo 2026 – De 10:00 a 20:00h

Vehículos y motocicletas clásicas.
Zona para vehículos MINI
Vehículos de competición.
Circuito RadioControl y exhibición.
Sorteo de productos y Stands.
Exposición de cuadros de automovilismo.
Música en directo.



Organiza:

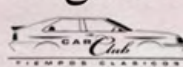

Entrada gratuita

Colaboran:



 Colmenar Viejo



Sanz Photography ©

COMIENZA LA TEMPORADA DE APROVECHAMIENTO DE PASTOS EN LA DEHESA DE NAVALVILLAR



El alcalde de Colmenar Viejo ha dictado un Bando en el que se permite el **aprovechamiento de pastos de la Dehesa de Navalvillar** para ganado vacuno, caballar y asnal, en un periodo que se inicia el 5 de mayo y dura hasta el 22 de septiembre de 2025, ambos inclusive.

Esta medida favorece al sector primario colmenareño y a la ganadería extensiva, a la par que impulsa la conservación del medio y la biodiversidad de un enclave natural como la Dehesa de Navalvillar, el pulmón verde de Colmenar Viejo.

Por cada res pastante, los propietarios pagarán por res vacuna 20,30 euros; y por res caballar o asnal, 45,70 euros. Quedan exentos de pago las crías que se encuentren en periodo de lactancia hasta los 8 meses de edad y los sementales de raza, acreditándose su pureza con la presentación de carta genealógica.

La papeleta de entrada de ganado a la Dehesa será facilitada por el Guarda Rural. Una vez hecho el pago, se presentará toda la documentación en el Registro municipal o en la Sede Electrónica.

Finalizada la temporada de aprovechamiento de pastos, los ganaderos disponen de un plazo de 5 días para el desalojo del ganado. Se sancionará a aquellos que no lo retiren una vez finalizado este periodo de tiempo.

Los ganaderos que introduzcan ganado en la Dehesa fuera de las temporadas abiertas para su aprovechamiento, serán sancionados.

El Bando se encuentra disponible para su consulta en la web municipal.

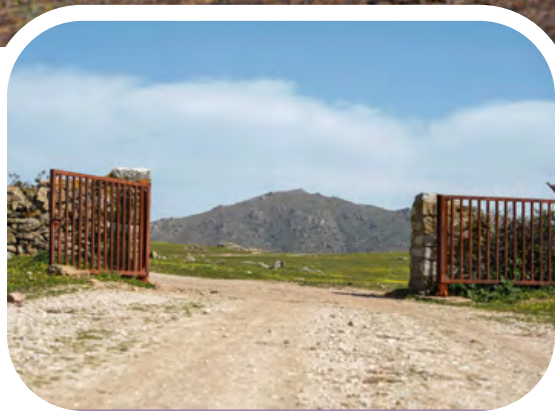

Día de la familia

Sábado 9 de mayo



Juegos,
hinchables, talleres
y actividades
desde las 11 a 19h
ininterrumpido

Caricaturas
de 12 a 14h y
de 17 a 19h



GLOBOS

De 9 a 13 y
de 18 a 22
Recoge tu pase
en la Casa de la
Juventud



Paella a
las 14:00h



En la Alameda y la
explanada de Las Vegas





II FERIA DE EMPLEO

La **II Feria de Empleo de Colmenar Viejo** reunió a 20 empresas, centros de formación y entidades municipales. A lo largo de los dos días, cerca de 1.000 personas visitaron el Edificio Municipal de 'La Estación', que se convirtió en un punto de encuentro para impulsar oportunidades laborales y formativas. Además, se impartieron talleres y la Comunidad de Madrid participó con un espacio de realidad virtual para practicar entrevistas y una oficina móvil de empleo.

“El propósito de esta feria ha sido impulsar el desarrollo empresarial y fomentar el empleo en Colmenar Viejo, facilitando el encuentro entre empresas y personas que buscan nuevas oportunidades laborales. Queríamos potenciar el talento local ofreciendo espacios de formación práctica y dando visibilidad a sectores en crecimiento”, explica Susana Jiménez Aibar, tercera teniente de alcalde y concejal de Desarrollo Empresarial, Economía y Empleo.

“Además, nos ha permitido conocer de primera mano las necesidades, proyectos y objetivos en materia de recursos humanos de las empresas participantes. Esa información será clave para mejorar nuestras estrategias de empleo y orientar mejor nuestro trabajo hacia los perfiles profesionales más demandados”.

“Durante la feria, las empresas han podido difundir su actividad, identificar y reclutar perfiles ajustados a sus necesidades, recoger currículums y evaluar candidaturas directamente”.

El evento ya ha empezado a dar resultados, y algunos asistentes han encontrado oportunidades laborales tras su paso por la feria.



IV FERIA DE FP

¡EL PODER DE ELEGIR TU FUTURO!

12 y 13 de mayo

El día 12 : De 10:00 a 14:00h

El día 13: De 10:00 a 14:00h
y de 16:00 a 18:00h

i



En la Casa de la Juventud



Colmenar Viejo



**EFA
VALDEMILANOS**



aseyacovi

OLIMPIADAS ESCOLARES



El 11 de mayo arranca una nueva edición de las **Olimpiadas Escolares**, una cita en la que los alumnos de Educación Primaria de los colegios de la localidad practican y compiten amistosamente en diferentes disciplinas deportivas. Las pruebas deportivas tendrán lugar en los polideportivos ‘Martín Colmenarejo’ y ‘Lorenzo Rico’.

Participarán cerca de 3.700 alumnos de Primaria, de entre 6 y 12 años, que competirán en 14 estaciones deportivas, lo que les permitirá demostrar su talento y disfrutar de una sana competencia.

Durante las Olimpiadas Escolares se realizarán pruebas de atletismo (velocidad, saltos, multisaltos y relevos), actividades de fútbol, balonmano, judo/lucha, vóley playa y diversos juegos polideportivos (balón prisionero, persecución por equipos y juegos multideporte y cooperativos). Todas las propuestas estarán adaptadas a la edad del alumnado, con el objetivo de fomentar su integración y el disfrute de la actividad física.

También participará el ‘Equipo Campeones’, un grupo de alumnos con necesidades educativas especiales que tomará parte en actividades deportivas adaptadas y juegos inclusivos.

Como parte del compromiso con el aprendizaje, todo el evento, desde la inauguración hasta la clausura, se llevará a cabo en inglés y en español, con pictogramas y carteles en que facilitarán la comprensión de las pruebas y la presencia de un ‘speaker’ bilingüe, reforzando de este modo la inmersión lingüística que los estudiantes viven en sus colegios.

Además, los alumnos estarán organizados en grupos identificados por colores y habrá relojes de arena para controlar los tiempos y hacer más sencillas las transiciones de una actividad a otra.



FIESTAS DE EL ALAMILLO

13 de mayo de 2026



 Ermita de Nuestra
Señora de Fátima:

- **17:00 a 20:00h:** Animación infantil y castillos hinchables.
- **18:30h:** Rosario.
- **19:00h:** Eucaristía en honor a la Virgen de Fátima.
- **20:00h:** Concierto de la Banda de Música de Colmenar Viejo.
- **21:00h:** Actuación de Colmenar Canta



Colmenar Viejo



FESTIVAL DE TEATRO DE CALLE ‘SALTIMBANQUI’

Esta primavera, el Festival de Teatro de Calle ‘Saltimbanqui’ celebra su vigesimosexta edición, y las actuaciones tendrán lugar en el Parque de ‘El Mirador’ entre el 9 y el 30 de mayo.



SÁBADO 9 DE MAYO

(Día de la Familia)

‘LES FRIKIS’

Compañía: Mundo Costrini

Clown

Para todos los públicos

A las 20:00h



SÁBADO 23 DE MAYO

‘SAFARI’

Compañía: La Baldufa

Teatro de calle

Para mayores de 3 años

A las 20:00h



SÁBADO 16 DE MAYO

*(‘Cirqueando’, Festival de
Circo de la Sierra de Madrid)*

‘¡QUÉ DISPARATE!’

Compañía: Circo Psikario

Clown

Para todos los públicos

A las 20:00h



SÁBADO 30 DE MAYO

‘CARMAN’

Compañía: Javier Ariza

Circo y clown

Para todos los públicos

A las 20:00h

SAN ISIDRO

El Santo Labrador

VIERNES, 15 DE MAYO

- 20:00h: Eucaristía en la Basílica de la Asunción de Nuestra Señora.
- 20:45h: Procesión del Santo alrededor de la Basílica, amenizada por los dulzaineros de la zona.

Itinerario: Calle del Reloj, Plaza de la Berenjena, Calle Capitán Gómez Pinto, Calle de la Feria, Plaza del Pueblo, Calle de la Iglesia, Basílica de la Asunción de Nuestra Señora.

Al finalizar la procesión habrá una degustación de rosquillas y vino dulce.

DOMINGO, 17 DE MAYO

12:30h: Eucaristía en la Basílica de la Asunción de Nuestra Señora.

- 13:00h: Apertura del bar-cafetería en la explanada de la Ermita de Santa Ana Extramuros.
- 14:45h: Degustación de paella en la explanada de la Ermita de Santa Ana Extramuros.

Durante la comida, habrá sorteos de productos típicos de Colmenar Viejo.



TALLERES DE VERANO EN LA CASA DE LA JUVENTUD

La Casa de la Juventud ha presentado su **programación de actividades para los meses de verano.**

Horario: de 10:30 a 13:30 h. Precio: 45 euros.

Con horario ampliado (de 09:30 a 10:30 h) para actividades de Infantil y Primaria (realizando juegos): 63 euros.

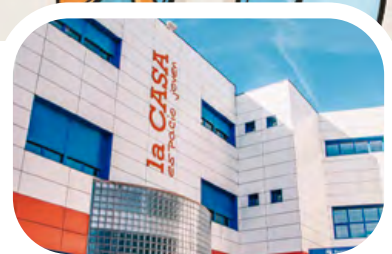

Semana del 22 al 26 de junio

Leyendas de África
Leyendas de África
Construcciones en Lego
Cocina africana
Fotografía

Semana del 29 de junio al 3 de julio

Asia, el reino del dragón
Asia, el reino del dragón
Construcciones en Lego
Taller de artes gráficas
Cocina Asiática

Semana del 6 al 10 de julio

De castillo en castillo por Europa
De castillo en castillo por Europa
Construcciones en Lego
Cocina europea
Diseño gráfico

Semana del 13 al 17 de julio

América, de norte a sur
América, de norte a sur
Herramientas on line
Cocina americana

Semana del 20 al 24 de julio

Aventura en el gran azul: Oceanía
Aventura en el gran azul: Oceanía
Baile
Cocina exótica de Oceanía

Semana del 28 de julio al 1 de agosto

Misión polar en la Antártida
Misión polar en la Antártida
Taller de ciencias
Cocina platos frescos



Guía de edades por colores:

Para niños de Infantil | Para alumnos de 1º, 2º y 3º de Primaria | Para alumnos de 3º, 4º y 5º de Primaria
Para alumnos de 4º, 5º y 6º de Primaria | Para adolescentes de 12 a 16 años

CAMPAMENTOS DE VERANO 2026



La Concejalía de Educación presenta la oferta de **campamentos de verano** de este año, una propuesta amplia y diversa que facilitará la conciliación de las familias con niños y adolescentes, que podrán disfrutar de actividades de ocio, convivencia y aprendizaje durante los meses estivales,

Por un lado, habrá campamentos urbanos en el CPB ‘Fuentesanta’, para alumnos de Infantil y Primaria, mientras que los que sean más mayores podrán experimentar el contacto con la naturaleza en el campamento multiaventura (en Robledo de Fenar, León) y en el campamento de montaña (en Alcaráz, Albacete). Además, orientados a niños de 3 a 12 años, campamentos de inglés en el CEIP ‘Federico García Lorca’ y campamento musical de CAREA en el CEIPSO ‘Antonio Machado’.

Y los alumnos de educación especial podrán disfrutar de su campamento urbano en el CPEE ‘Miguel Hernández’.



CAMPAMENTO

FECHAS

Urbano	Del 22 de junio al 4 de septiembre
Multiaventura	Del 12 al 22 de julio
De montaña	Del 20 al 30 de julio
De inglés (Summer Camp)	Del 1 al 15 de julio y del 16 al 31 de julio
Musical (CAREA)	Del 29 de junio al 24 de julio
CPEE Miguel Hernández	Del 1 al 15 de julio y del 16 al 31 de julio



eAGORA, LA NUEVA APP DIGITAL PARA CENTRALIZAR LA COMUNICACIÓN CON LOS VECINOS



Colmenar Viejo



El Ayuntamiento se ha incorporado a **eAgora**, una plataforma digital accesible tanto desde aplicación móvil como desde ordenador, que permitirá a los vecinos gestionar trámites, comunicar incidencias y mantenerse informados de la actualidad municipal. Esta herramienta,

ya implantada con éxito en otros municipios de la Comunidad de Madrid, supone un paso decisivo en la estrategia de modernización digital del Consistorio.

El concejal de Digitalización, Nacho Aceña, ha subrayado que la puesta en marcha de eAgora “responde a la necesidad de ofrecer una Administración más cercana, accesible y eficiente. Los vecinos podrán realizar gestiones desde su móvil, sin desplazamientos ni esperas, y recibirán información municipal de forma inmediata”.

La app digital eAgora permitirá:

- Comunicar incidencias en la vía pública de forma geolocalizada y con seguimiento del estado de resolución.
- Realizar trámites y solicitudes sin necesidad de acudir presencialmente al Ayuntamiento.
- Recibir avisos y notificaciones sobre cortes de tráfico, eventos, emergencias o novedades municipales.
- Acceder a la agenda cultural y deportiva, así como a información de interés local.
- Participar en encuestas y procesos de consulta ciudadana, fomentando la participación vecinal.

Con esta iniciativa, el Ayuntamiento de Colmenar Viejo reafirma su apuesta por una Administración moderna, accesible y orientada al ciudadano, facilitando que cualquier vecino pueda interactuar con el Consistorio desde su teléfono móvil, en cualquier momento y lugar.

La app digital eAgora está disponible de forma gratuita para dispositivos iOS y Android, y en versión web para ordenador.



VIII ENCUENTRO DE AGRUPACIONES DE PROTECCIÓN CIVIL DE LA COMUNIDAD DE MADRID

COLMENAR VIEJO – EXPLANADA DEL PARQUE DEL CERRILLO

31 MAYO 2026



ORGANIZAN:



Colmenar Viejo



**AV Protección Civil
Colmenar Viejo**



**ARAV - PROCICAM
ASOCIACIÓN DE RESPONSABLES DE
AGRUPACIONES DE VOLUNTARIOS**

COLABORAN:



Suministros
especiales DOTES

Dräger **KAK**



MASTERTENT.

Makita Milwaukee



Bar Solidario
San José



Representación Corporación Municipal



12 concejales



5 concejales



3 concejales



3 concejales



2 concejales



AYUSO IMPULSA COLMENAR VIEJO CON UN PROTOCOLO HISTÓRICO

Este mes hemos firmado con la Comunidad de Madrid un acuerdo estratégico que marca un antes y un después en el desarrollo del municipio. Este convenio permitirá impulsar infraestructuras esenciales como un colegio, un instituto, un centro de salud, una residencia de mayores, un parque de bomberos y cerca de 1.000 viviendas de alquiler asequible, dando respuesta real a las necesidades actuales y futuras de nuestros vecinos.

Este avance es fruto de una colaboración institucional sólida y eficaz, en la que destaca especialmente la implicación directa de la presidenta Isabel Díaz Ayuso, cuyo compromiso con Colmenar Viejo refleja un profundo cariño por el municipio.

El Protocolo consolida un modelo de crecimiento ordenado, con servicios públicos de calidad y visión de futuro, reforzando el bienestar de los vecinos y posicionando a Colmenar como un ejemplo de planificación y progreso sostenido hoy.

Seguimos trabajando en el corto, medio y largo plazo para hacer de nuestra ciudad una referencia en la Comunidad de Madrid.



EL TRASLADO DEL MERCADILLO SIGUE EN EL AIRE

El PSOE de Colmenar Viejo vuelve a reunirse con los comerciantes de los puestos ambulantes. En esta ocasión, el encuentro tendrá lugar en la calle donde se celebra el mercadillo municipal, con objeto de conocer la situación de la venta ambulante y los problemas derivados de su reubicación por las obras del Parque del Oeste.

En la reunión anterior, celebrada igualmente al aire libre y a petición de los comerciantes en la plaza del Ayuntamiento el pasado 8 de abril, se recogieron sus demandas y alternativas sobre el traslado del mercadillo, antes del encuentro mantenido con el gobierno de coalición PP-Vox.

La portavoz socialista y la diputada de zona del PSOE en la Asamblea de Madrid recabaron sus propuestas relativas al traslado, para el que se requiere, con carácter previo a la autorización municipal, un informe preceptivo y vinculante de la Dirección General de Comercio y Consumo de la Comunidad de Madrid.



VOX
Colmenar Viejo

DEFENDER NUESTRAS TRADICIONES Y FORTALECER LAS FAMILIAS

Mantener vivas nuestras tradiciones es preservar la identidad de Colmenar Viejo y reforzar los lazos entre generaciones. Celebraciones como la Semana Santa, la Maya o la Vaquilla no son solo expresiones culturales, sino espacios de encuentro donde familias, mayores y jóvenes comparten valores, cultura y sentido de pertenencia. Desde el grupo municipal Vox Colmenar Viejo, nuestro compromiso es claro: proteger estas raíces y, al mismo tiempo, apoyar activamente a las familias para que puedan participar y transmitir este legado.

Impulsar actividades accesibles, favorecer la conciliación y reconocer el papel esencial de nuestros mayores como guardianes de estas costumbres son líneas prioritarias. Las tradiciones no se conservan solas; necesitan implicación institucional y participación ciudadana, y en este sentido desde Vox organizamos la Jornada de la Familia, el Día de la Infancia o actividades intergeneracionales. Apostar por ellas es apostar por una comunidad más cohesionada, donde el respeto, la convivencia y la memoria compartida construyen un futuro más sólido para todos.

Seguimos trabajando por preservar nuestras tradiciones y fortalecer nuestra identidad.



G
COLMENAR

AYUSO Y BLÁZQUEZ COMIENZAN LA PRECAMPAÑA ELECTORAL

El PP comienza la precampaña electoral con la firma de un 'Protocolo Histórico' que es solo una declaración de intenciones y pura propaganda electoral: meras promesas electorales y reñidos de promesas incumplidas desde hace años.

Se anuncian inversiones ya anunciadas, como el Matadero, y otras que demuestran el abandono de Colmenar por el PP: 8 años esperando el colegio de Adelfillas y más de 20 años por el instituto de La Estación.

Dicen que van a construir un tercer Centro de Salud, sin garantizar la recuperación completa del Servicio de Urgencias con atención médica, y tras semanas sin pediatras por las tardes en todo Colmenar.

Este Protocolo 'Histórico' solo sirve para tratar de tapar la nefasta gestión del PP, que lejos de resolver los problemas de Colmenar los ha multiplicado: impulso de la macroplanta de biogás, ampliación del macrovertedero o el regalo de una parcela municipal por PP y Vox para construir un colegio privado.



M Más
Madrid
Colmenar Viejo

EXIGIMOS UN PLAN TERRITORIAL DE MOVILIDAD

Hemos presentado una moción para que la Comunidad de Madrid elabore un Plan Territorial de Movilidad para toda la zona norte. Porque el problema no se arregla solo con un carril más en la M-607: hace falta saber cuánta gente se mueve cada día, adónde, cómo y qué pasará cuando se construyan las miles de viviendas previstas en los municipios del corredor. Hoy nadie tiene esa foto completa. Cada pueblo ha crecido por su cuenta y nadie ha evaluado el impacto conjunto sobre la movilidad de la comarca.

Pedimos que se sienten juntos Ayuntamientos, Comunidad de Madrid y Ministerio de Transportes, y planifiquen de forma coordinada autobuses, Cercanías, carreteras e intercambiadores comarcales. La propia Comunidad creó en 2024 la herramienta legal para hacerlo, pero aún no la ha utilizado. Exigimos que el PP la ponga en marcha.

Agenda Mayo

INSCRIPCIONES

DEPORTES

DÍA DE LA BICICLETA

7 de junio

Salida: Avda. de los Toros

Llegada: Explanada de El

Cerrillo

Inscripciones e información en

<https://youevent.es>



CAMPUS DE VERANO Y CURSOS INTENSIVOS

Actividades deportivas para los meses de junio y julio

Organizan: clubes deportivos de Colmenar Viejo

Para inscribirse, consultar los datos de contacto en la 'Guía de la oferta deportiva 2025-2026', disponible en la web municipal

VIERNES

DEPORTES

FÚTBOL

Torneo Internacional de Fútbol 'Madrid North Cup', categoría alevín

Organiza: AD Colmenar Viejo

Viernes 1 de mayo, de 16:00 a 21:45h

Sábado 2 de mayo: de 09:00 a 14:00h y de 16:00 a 21:30h

Domingo 3 de mayo: de 09:00 a 15:30h

Campos de Fútbol Alberto Ruiz y CDM Lorenzo Rico

SÁBADO

FESTEJOS

LA MAYA

'Concierto del 2 de Mayo', por la Banda Sinfónica de Colmenar Viejo. A las 12:00h, en la Plaza del Pueblo Fiesta de La Maya. A partir de las 17:00h, en la Plaza del Pueblo y alrededores



Colmenar Viejo | 22

LUNES

BIBLIOTECAS /

41 MUESTRA DEL LIBRO INFANTIL Y JUVENIL

EXPOSICIÓN

'41 Muestra del Libro Infantil y Juvenil'

Se podrán ver las 220 mejores novedades literarias publicadas durante el año 2025

Actividades con los colegios (para alumnos de 4º de Primaria)

Hasta el 12 de mayo. De 18:00 a 20:00h

Biblioteca Miguel de Cervantes

CUENTACUENTOS INFANTIL

'Un viaje sin equipaje', por Mamen Hidalgo

Para niños a partir de 4 años

A las 18:00h

Biblioteca Miguel de Cervantes



BIBLIOTECAS

EXPOSICIÓN

'Lo salvaje'

Durante todo el mes de mayo

Bibliotecas Miguel de Cervantes y Pablo Ruiz

Picasso. Sala de Adultos

EXPOSICIÓN

'Las bibliotecarias recomiendan: libros para... inada!'

Durante todo el mes de mayo

Bibliotecas Miguel de Cervantes y Mario Vargas Llosa. Sala Infantil

MIÉRCOLES

CULTURA

CENTRO CULTURAL PICASSO

Sala Picasso: 'X Muestra de libros de artista'. Asociación de Artistas Plásticos El Sótano. Libros creativos, de técnicas y estilos diversos. Hasta el 2 de junio

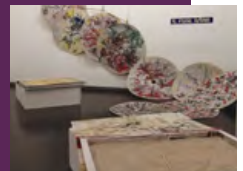

CENTRO CULTURAL PICASSO

Vestíbulo: 'Luz, color y movimiento'

Carlos Coira. Pintura. Hasta el 2 de junio



VIERNES

8

BIBLIOTECAS

TALLER DE LECTURA DRAMATIZADA PARA ADULTOS

De 11:30 a 13:00h . Biblioteca Miguel de Cervantes

TALLER DE ILUSTRACIÓN

'Libro artista'

Para niños de 6 a 12 años. De 17:30 a 19:00h
Biblioteca Mario Vargas Llosa

TALLER DE LECTURA DRAMATIZADA PARA JÓVENES

De 17:30 a 19:00h . Biblioteca Miguel de Cervantes

TALLER DE LECTURA DRAMATIZADA PARA ADULTOS

De 19:00 a 20:30h . Biblioteca Miguel de Cervantes

SÁBADO

9

DEPORTES

TIEMPOS CLÁSICOS

X MEMORIAL ANTONIO ALBACETE

Exposición de vehículos de competición, clásicos, multimarca y motocicletas, circuito de radiocontrol, firma de autógrafos, exposiciones, sorteos, música en directo y mucho más...

De 10:00 a 20:00h. Recinto Ferial Las Huertas



EVENTO SOLIDARIO: IV OPEN DAY MADRID

Organizan: Mistral Samaranch y Fundación UAPO
9 y 10 de mayo, a partir de las 09:00h
CDM 'Juan Antonio Samaranch'

LA CASA DE LA JUVENTUD

DÍA DE LA FAMILIA

Feria de asociaciones, globos cautivos, juegos y actividades, caricaturas, paella popular
De 09:00 a 22:00h

La Alameda y explanada de Las Vegas



NATURALEZA EN FAMILIA

Visita a la finca ecológica La Suerte Ampanera
Público familiar (a partir de 6 años)

De 10:30 a 13:30h. 16 € (por familia, no incluye transporte). Es necesaria inscripción previa

SALTIMBANQUI / DÍA DE LA FAMILIA

'Les frikis', por la compañía Mundo Costrini
Clown. Para todo los públicos

A las 20:00h. Parque El Mirador

DOMINGO

10

DEPORTES

VOLEIBOL

Fase Zonal de Voleibol Infantil Femenino

Ocho equipos clasificados de la zona norte de Madrid. Organizan: Comunidad de Madrid, Federación Madrileña de Voleibol y Club Voleibol Colmenar. De 9:00a 14:00h
Pabellón A CDM Lorenzo Rico

FÚTBOL

Primera Aficionados, Gr. 2

EF Siete Picos Colmenar contra

Unión Zona Norte (B)

A las 11:30h. CDM Juan Antonio Samaranch

FÚTBOL

Primera Aficionados, Gr. 2

AD Colmenar Viejo (B) contra

CF San Agustín de Guadalix (B). A las 11:30h

Campo de Fútbol Alberto Ruiz

NATACIÓN

Liga Madrid Máster de Natación, 4ª jornada

Organizan: Federación Madrileña de Natación y Club Natación Colmenar Viejo

De 16:00 a 20:00h. Piscina Municipal Santa Teresa

ECONOMÍA

RASTRILLO VECINAL

Intercambio y venta de objetos usados entre particulares. De 10:00 a 14:00h

Aparcamiento del Parque El Vivero

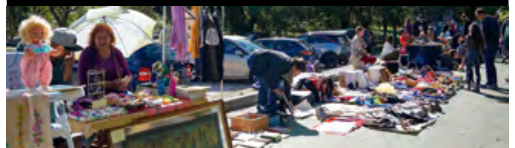

LUNES

11

DEPORTES

OLIMPIADAS ESCOLARES

Alumnos de 1º, 2º y 3º de Primaria de los colegios de Colmenar Viejo

Hasta el 13 de mayo, de 09:30 a 12:00h

Polideportivo Municipal Martín Colmenarejo

MARTES

12

DEPORTES

NATACIÓN

6ª Jornada Infantil de Natación

Organizan: Federación Madrileña de Natación y Club de Natación Colmenar Viejo.

De 16:00 a 20:00h

Piscina Municipal Santa Teresa.

MIÉRCOLES

13

BIBLIOTECAS

TALLER DE ESCRITURA CREATIVA PARA ADULTOS

De 18:00 a 20:00h

Biblioteca Miguel de Cervantes



VIERNES

15

BIBLIOTECAS

TALLER DE LECTURA DRAMATIZADA PARA ADULTOS

De 11:30 a 13:00h

Biblioteca Miguel de Cervantes

TALLER DE ILUSTRACIÓN

'Libro artista'

Para niños de 6 a 12 años. De 17:30 a 19:00h

Biblioteca Miguel de Cervantes

TALLER DE LECTURA DRAMATIZADA PARA JÓVENES

De 17:30 a 19:00h

Biblioteca Miguel de Cervantes

TALLER DE LECTURA DRAMATIZADA PARA ADULTOS

De 19:00 a 20:30h

Biblioteca Miguel de Cervantes

LA CASA DE LA JUVENTUD

CAMPEONATO DE MARIO KART

Para niños de 6 a 12 años

De 17:30 a 19:00h



SÁBADO

16

DEPORTES

VOLEIBOL

XXVIII Torneo '12 Horas de Voleibol' - Memorial 'José Antonio Ariza'

Organiza: CDE Voleibol Colmenar Viejo

Sábado 16 y domingo 17, de 09:00 a 21:00h

Pabellón A CDM Lorenzo Rico



LA CASA DE LA JUVENTUD

NATURALEZA EN FAMILIA

Paisaje sonoro: El Arroyo del Espino

Público familiar (a partir de 6 años)

De 11:30 a 13:00h

16 € (por familia, no incluye transporte)

Es necesaria inscripción previa

SALTIMBANQUI

‘¡Qué disparate!’, por la compañía Circo Psikario ‘Cirqueando’, Festival de Circo de la Sierra de Madrid Clown. Para todo los públicos
A las 20:00h
Parque El Mirador

DOMINGO

17

DEPORTES

FÚTBOL

1ª Div. Aut. Aficionados, Gr. 1
AD Colmenar Viejo contra
Rayo Ciudad Alcobendas CF
A las 11:30h
Campo de Fútbol Alberto Ruiz

LUNES

18

DEPORTES

OLIMPIADAS ESCOLARES

Alumnos de 4º, 5º y 6º de Primaria de los colegios de Colmenar Viejo
Hasta el 21 de mayo, de 09:30 a 12:00h
CDM Lorenzo Rico

JUEVES

21

DEPORTES

OLIMPIADAS ESCOLARES

Alumnos de Secundaria del IES Rosa Chacel
De 09:00h a 14:00h
Polideportivo Municipal Martín Colmenarejo



LA CASA DE LA JUVENTUD

CINE EN FAMILIA

‘Una pareja de tres’, de David Frankel, con Owen Wilson y Jennifer Aniston
A las 18:00h



FERIA DE LA CERVEZA ARTESANAL

Colmenar Viejo



TURISMO

LA RUTA DEL LÚPULO

Feria de la cerveza artesanal. Hasta el domingo 24
Jueves, de 19:00 a 00:30h
Viernes y sábado, de 13:00 a 00:30h
Sábado, de 13:00 a 01:00h
Domingo, de 13:00 a 22:30h
Explanada de la Plaza de Toros

VIERNES

22

BIBLIOTECAS

TALLER DE LECTURA DRAMATIZADA PARA ADULTOS

De 11:30 a 13:00h
Biblioteca Miguel de Cervantes

TALLER DE ILUSTRACIÓN

‘Libro artista’



Para niños de 6 a 12 años
De 17:30 a 19:00h
Biblioteca Mario Vargas Llosa

TALLER DE LECTURA DRAMATIZADA PARA JÓVENES

De 17:30 a 19:00h
Biblioteca Miguel de Cervantes

TALLER DE LECTURA DRAMATIZADA PARA ADULTOS

De 19:00 a 20:30h
Biblioteca Miguel de Cervantes

SÁBADO

23

DEPORTES

COCHES DE CONTROL REMOTO

Torneo Regional de Automodelismo Indoor
Organiza: Federación Madrileña de Automovilismo
Sábado 23 y domingo 24, desde las 10:00h
Frontón La Magdalena

LA CASA DE LA JUVENTUD

SALTIMBANQUI

'Safari', por la compañía La Baldufa
Teatro de calle. Para mayores de 3 años
A las 20:00h
Parque El Mirador



GIMNASIA RÍTMICA

XII Trofeo 'Villa de Colmenar Viejo'
Organiza: CD Gimnástico Colmenar Viejo.
De 10:00 a 17:00h
Pabellón A CDM Lorenzo Rico

DOMINGO

24

DEPORTES Y ASUNTOS SOCIALES

CARRERA DE COLORES

Recorrido: 3 km (5 puntos de colores)
Organiza: EDYM
A las 11:00h
Información e inscripciones:
<https://www.carreracolor.es/>
CDM 'Juan Antonio Samaranch'

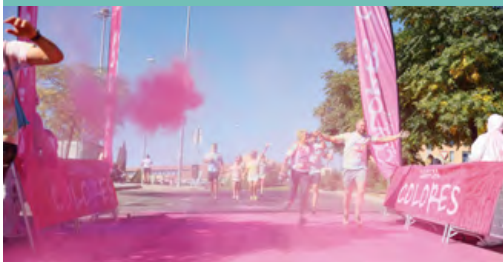

DEPORTES

FÚTBOL

Primera Aficionados, Gr. 2
EF Siete Picos Colmenar contra
CD Nuevo Boadilla (C)
A las 11:30h
CDM Juan Antonio Samaranch

FÚTBOL

Primera Aficionados, Gr. 2
AD Colmenar Viejo (B) contra Juventud Sanse (B)
A las 11:30h
Campo de Fútbol Alberto Ruiz

LUNES

25

BIBLIOTECAS

CLUB DE LECTURA

Actividad para adultos: puesta en común de lecturas literarias
De 12:30 a 14:00h: 'De bestias y aves', de Pilar Adón
De 16:30 a 18:00h: 'Tea rooms', de Luis Carnés
De 18:00 a 19:30h: 'El gran día de la señorita Pettigrew', de Winifred Watson
Biblioteca Miguel de Cervantes

MARTES

26

BIBLIOTECAS

CLUB DE LECTURA

Actividad para adultos: puesta en común de lecturas literarias
De 18:00 a 19:30h: 'Solaris', de Stanislaw Lem
Biblioteca Miguel de Cervantes



MIÉRCOLES

27

BIBLIOTECAS

TALLER DE ESCRITURA CREATIVA PARA ADULTOS

De 18:00 a 20:00h

Biblioteca Miguel de Cervantes

JUEVES

28

TURISMO

FERIA DEL MARISCO

Hasta el 14 de junio

Explanada de la Plaza de Toros



VIERNES

29

BIBLIOTECAS

TALLER DE ILUSTRACIÓN

'Libro artista'

Para niños de 6 a 12 años

De 17:30 a 19:00h

Biblioteca Miguel de Cervantes



SÁBADO

30

ECONOMÍA

MERCADO DE PRODUCTORES

Alimentos locales y artesanos

De 10:00 a 15:00h

Explanada de la Plaza de Toros



LA CASA DE LA JUVENTUD

SALTIMBANQUI

'Carman', por la compañía Javier Ariza

Circo y clown. Para todos los públicos

A las 20:00h

Parque El Mirador



DOMINGO

31

DEPORTES

FÚTBOL

Primera Aficionados, Gr. 2

AD Colmenar Viejo (B) contra Unión Zona Norte (B)

A las 11:30h. Campo de Fútbol Alberto Ruíz

PROTECCION CIVIL

ENCUENTRO DE PROTECCIÓN CIVIL

VIII Encuentro de Agrupaciones de Protección Civil de la Comunidad de Madrid

Explanada del Parque de El Cerrillo

PROGRAMACIÓN MAYO 2026

auditorio
villa de Colmenar Viejo



We love disco

Musical

Sábado 2 | 20:00 h | 105 minutos

Platea: 15 € | Tribuna: 12 €



Pijama para scis

Teatro

Sábado 9 | 20:00 h | 90 minutos

Platea: 12 € | Tribuna: 9 €

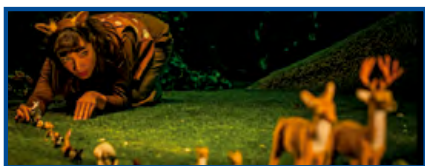

Bambi

Teatro de títeres

Domingo 10 | 17:30 h | 45 minutos

Adultos: 5 € | Niños: 4 €



Acojonando

Monólogo

Sábado 16 | 20:00 h | 90 minutos

Platea: 12 € | Tribuna: 9 €



La barca sin pescador

Teatro

Sábado 23 | 20:00 h | 90 minutos

Platea: 9 € | Tribuna: 6 €

*VENTA DE ENTRADAS
EN TAQUILLA Y EN
AUDITORIO.COLMENARVIEJO.COM

Directorio telefónico

Ayuntamiento

Plaza del Pueblo, 1
91 845 00 53

Edificio Municipal La Estación
C/ Carlos Aragón Cancela, 5
91 138 00 95

Auditorio Municipal

C/ Molino de Viento, s/n
91 846 70 00
auditorio@colmenarviejo.com

Biblioteca Infantil

Mario Vargas Llosa
Plaza Eulogio Carrasco
91 846 78 79

Biblioteca Miguel de Cervantes

C/ Corazón de María, s/n
91 846 73 85
biblioteca@colmenarviejo.com

Biblioteca Pablo Ruiz Picasso

C/ Iglesia, 12
91 846 24 38

Campo de Fútbol Municipal

Alberto Ruiz
C/ Tomillo, s/n

La Casa de la Juventud

Ctra. de Hoyo de Manzanares, 16
91 846 13 70
cij@colmenarviejo.com

Casa Museo de la Villa

y Oficina de Turismo

Plaza del Maestro Almeida, 1
91 845 31 36
turismo@colmenarviejo.com

Cementerio Municipal-Tanatorio

Camino de Santa Ana, s/n
913 829 500

Cementerio Parroquial

C/ del Socorro
91 845 72 70

Centro Cultural Neruda

C/ Huerta del Convento, 1
91 299 32 68 / 605 625 956
info@centroculturalpabloneruda.com

Centro Cultural Picasso

C/ Iglesia, 12
91 845 60 78
casacultura@colmenarviejo.com

Centro de Mayores Paraguay

C/ Paraguay, s/n
91 846 71 80
animacion.mayores@colmenarviejo.com

Centro de Mayores Retama

C/ Retama, 12
91 021 16 66

Centro de Tratamiento

de Adicciones (CTA)
Ctra. Hoyo de Manzanares, 20
91 846 16 95 / 91 846 12 10
drogodependencias@colmenarviejo.com

Centro PAEM

C/ Muralla, 1
91 845 63 06
paem@colmenarviejo.com

Centro Social El Vivero

Avda. Remedios, 22
Telf. 626 30 41 49

Ciudad Deportiva Municipal

Juan Antonio Samaranch
Av. Juan Pablo II, 13
91 138 14 36

Complejo Deportivo Municipal Lorenzo Rico

C/ Huertas, 55
91 845 98 46
Guardas Rurales
C/ Buenos Aires, 1
91 845 33 61 - 092

Oficina Municipal de Información

al Consumidor (OMIC)
Oficinas de la Policía Local
C/ Buenos Aires, 1
91 845 00 53 (ext. 410)
consumo@colmenarviejo.com

Piscina Cubierta Municipal

Santa Teresa
C/ Salvadíos, 9
91 845 36 40

Piscina Municipal de Verano

Avda. de los Remedios, s/n
635 025 764

Pistas de Tenis y Pádel

Fernando Colmenarejo Berrocal

Av. de los Remedios, s/n
630 520 548
Policía Municipal
C/ Buenos Aires, 1
91 845 33 61 / 092
policia@colmenarviejo.com

Polideportivo Municipal La Magdalena

C/ Magdalena, 51
630 631 539

Policía Local

C/ Buenos Aires, 1
092 / 918453361 / 918473338
policia@colmenarviejo.com

Polideportivo Municipal Martín

Colmenarejo

Av. de los Remedios, s/n
630 631 543

Protección Civil

C/ Buenos Aires, 1
91 846 40 57
proteccioncivil@colmenarviejo.com

Punto Limpio

Ctra. Colmenar-San Agustín, Km. 2,400
91 845 60 10

Punto Municipal de Violencia de Género

C/ Isla del Rey, 3
91 846 73 59
puntomunicipal@colmenarviejo.com

Servicio de Recogida

de Basuras y Limpieza

C/ Iglesia, 4
91 845 72 15 / 900 70 11 00

Servicio Psicopedagógico Municipal

Plaza Eulogio Carrasco, 1
91 845 47 56
psicopedagogico@colmenarviejo.com

Farmacias de guardia

01/05/2026

C/ LA MOSQUILONA, 80
918464491

02/05/2026

PZ DEL PUEBLO, 9
918452861

03/05/2026

C/ CARRETAS, 42
(ESQ. C/ SOGUEROS, 3)
918450211

04/05/2026

C/ ATAZAR, 2
918452718

05/05/2026

C/ MARQUÉS DE SANTILLANA, 16
918451460

06/05/2026

CR HOYO DE MANZANARES, 11
918450347

07/05/2026

C/ ZURBARÁN, 6 LC 4
VISTA NEVADA
918451803

08/05/2026

C/ MIGUEL DE CERVANTES, 3 Y 5
918458323

09/05/2026

C/ LUIS VICENTE FDEZ. SALCEDO, 6
918467361

10/05/2026

C/ CORAZÓN DE MARÍA, 8
918467340

11/05/2026

C/ RÍO DUERO, 19
918467067

12/05/2026

C/ BLASCOMILLÁN, 39
918463876

13/05/2026

C/ TEJERA, 2
CC VENTANAL DE LA SIERRA LC 1
918486436

14/05/2026

AV LA LIBERTAD, 24
918473099

15/05/2026

C/ ANDRÉS SÁNCHEZ PASTOR, 25
(ESQ. C/ CANADA LANCHA)
918464740

16/05/2026

C/ LA MOSQUILONA, 80
918464491

17/05/2026

PZ DEL PUEBLO, 9
918452861

18/05/2026

C/ CARRETAS, 42
(ESQ. C/ SOGUEROS, 3)
918450211

19/05/2026

C/ ATAZAR, 2
918452718

20/05/2026

C/ LUIS VICENTE FDEZ. SALCEDO, 6
918457361

21/05/2026

CR HOYO DE MANZANARES, 11
918450347

22/05/2026

C/ ZURBARÁN, 6 LC 4
VISTA NEVADA
918451803

23/05/2026

C/ MIGUEL DE CERVANTES, 3 Y 5
918458323

24/05/2026

C/ LUIS VICENTE FDEZ. SALCEDO, 6
918457361

25/05/2026

C/ CORAZÓN DE MARÍA, 8
918467340

26/05/2026

C/ RÍO DUERO, 19
918467067

27/05/2026

C/ BLASCOMILLÁN, 39
918463876

28/05/2026

C/ TEJERA, 2
CC VENTANAL DE LA SIERRA LC 1
918486436

29/05/2026

AV LA LIBERTAD, 24
918473099

30/05/2026

C/ ANDRÉS SÁNCHEZ PASTOR, 25
(ESQ. C/ CANADA LANCHA)
918464740

31/05/2026

C/ LA MOSQUILONA, 80
918464491

AUTOBUSES

L1 EST. COLMENAR - LAS ADELFILLAS

SALIDAS DE ESTACION DE RENFE

Lunes a viernes laborables

5:35	5:50	6:10	6:30	6:50	7:10	7:30
7:50	8:10	8:30	8:50	9:10	9:30	10:00
10:30	11:00	11:30	12:00	12:30	13:00	13:30
14:00	14:30	14:50	15:10	15:30	15:50	16:10
16:30	16:50	17:10	17:30	17:50	18:10	18:30
18:50	19:10	19:40	20:10	20:40	21:10	21:40
22:10	22:40	23:10	23:40			

Sábados, domingos y festivos

7:45	8:45	9:45	10:45	11:15	11:45	12:15
12:45	13:15	13:45	14:45	15:45	16:45	17:15
17:45	18:15	18:45	19:15	19:45	20:15	20:45
21:45	22:45	00:00				

SALIDAS DE LAS ADELFILLAS

Lunes a viernes laborables

5:05	5:20	5:40	6:00	6:20	6:40	7:00
7:20	7:40	8:00	8:20	8:40	9:00	9:20
9:40	10:00	10:30	11:00	11:30	12:00	12:30
13:00	13:30	14:00	14:20	14:40	15:00	15:20
15:40	16:00	16:20	16:40	17:00	17:20	17:40
18:00	18:20	18:40	19:10	19:40	20:10	20:40
21:10	21:40	22:10	22:40	23:10		

Sábados, domingos y festivos

8:15	9:15	10:15	11:15	11:45	12:15	12:45
13:15	13:45	14:15	15:15	16:15	17:15	17:45
18:15	18:45	19:15	19:45	20:15	21:15	22:15
23:15						

L2 EST. COLMENAR - AV. REMEDIOS

SALIDAS DE ESTACION DE RENFE

Lunes a viernes laborables

5:35	5:50	6:10	6:30*	6:50	7:10	7:30
7:50	8:10	8:30	8:50	9:10	9:30	9:50
10:15	10:45	11:15	11:45	12:15	12:45	13:15
13:45	14:15	14:50	15:10	15:30	15:50	16:10
16:30	16:50	17:10	17:30	17:50	18:10	18:30
18:50	19:10	19:30	20:00	20:30	21:00	21:30
22:00	22:30	23:00	23:30	00:00		

* Hasta FAMET

Sábados, domingos y festivos

7:15	8:15	9:15	10:15	10:45	11:15	11:45
12:15	12:45	13:15	14:15	15:15	16:15	17:15
17:45	18:15	18:45	19:15	19:45	20:15	21:15
22:15	23:15	00:05				

SALIDAS DE AV. REMEDIOS

Lunes a viernes laborables

5:05	5:20	5:40	6:00	6:20	6:40	7:00
7:20*	7:40	8:00	8:20	8:40	9:00	9:20
9:45	10:15	10:45	11:15	11:45	12:15	12:45
13:15	13:45	14:05*	14:10	14:40	15:00	15:10*
15:40	16:00	16:20	16:40	17:00	17:20	17:40
18:00	18:20	18:40	19:00	19:30	20:00	20:30
21:00	21:30	22:00	22:30	23:00	23:30	

* Desde FAMET

Sábados, domingos y festivos

7:45	8:45	9:45	10:45	11:15	11:45	12:15
12:45	13:15	13:45	14:45	15:45	16:45	17:45
18:15	18:45	19:15	19:45	20:15	20:45	21:45
22:45	23:45					

610 COLMENAR VIEJO - HOYO DE MANZANARES - TORRELODONES

SALIDAS DE COLMENAR (Plaza de los Músicos)

Lunes a viernes laborables

7:05	8:45	11:05	13:00	13:50	15:20	17:00
19:20	21:05					

Sábados, domingos y festivos sin servicio

SALIDAS DE TORRELODONES (Calle de los Huertos)

Lunes a viernes laborables

6:15	7:55	10:10	12:05	13:00	14:30	16:10
17:50	20:15					

Sábados, domingos y festivos sin servicio

720 COLMENAR VIEJO-COLLADO VILLALBA

Colmenar Viejo (FFCC) – Collado Villalba

Lunes a viernes laborables

Horarios paso aproximado

Colmenar

5:10*	6:00*	7:05**	7:45	8:40**	8:50	10:30**
10:55	12:00	12:30**	14:10	14:30**	15:35	16:20**
17:20	18:25**	18:45	20:30	21:55		

Collado Villalba - Colmenar Viejo (FFCC)

Lunes a viernes laborables // Salida

Villalba

6:10	7:15	7:50**	9:20	9:30**	10:25	11:30**
12:30	13:30**	14:00	15:30**	15:45	17:10	17:25**
18:55	19:25**	20:20	22:05	23:30		

Sábados, domingos y festivos

Colmenar Viejo (FFCC) – Collado Villalba

Horarios paso aproximado

Colmenar

8:30	11:40	14:50	18:00	21:10		
------	-------	-------	-------	-------	--	--

Collado Villalba – Colmenar Viejo (FFCC)

Horarios paso aproximado

Villalba

10:05	13:15	16:25	19:35	22:45		
-------	-------	-------	-------	-------	--	--

* No pasa por Soto del Real ni Hospital Villalba

** Hasta/desde Cerceda

cc Cerceda a Colmenar directo

h No pasa por Hospital Villalba

SE720 MANZANARES SOTO EST. COLMENAR VIEJO

DE LUNES A VIERNES LABORABLES

MANZANARES

6:25	7:35	8:55
------	------	------

SOTO DEL REAL

6:40	7:50	9:10
------	------	------

COLMENAR VIEJO (Estación FFCC)

17:00	18:20
-------	-------

721 MADRID - COLMENAR VIEJO (Campamento San Pedro)

SALIDAS DE MADRID (Plaza de Castilla)

Lunes a jueves laborables

6:30	7:15	14:15	15:20
------	------	-------	-------

Viernes laborables

6:30	7:15	14:15*	14:45*	15:20	15:45*	16:15*
17:45*	19:15*	20:45				

Sábados, domingos y festivos

6:30	7:20	8:05*	9:45*	11:50*	13:45*	15:45*
17:50*	19:45*	21:45				

*Hasta/desde centro penitenciario

SALIDAS DE COLMENAR (CAMPAMENTO SAN PEDRO)

Lunes a jueves laborables

5:40	6:25	6:35	8:00	8:45	23:15
------	------	------	------	------	-------

Viernes laborables

5:40	6:25	6:35	8:00	8:45	13:30	13:55
14:50*	15:25*	16:55*	18:25*	19:55*	23:15	

Sábados, domingos y festivos

5:40	6:30	7:15	8:55*	10:50*	12:50*	14:50*
16:50*	18:50*	20:50*	23:15			

722 MADRID - COLMENAR VIEJO (Navallar)

SALIDAS DE MADRID (Plaza de Castilla)

Lunes a viernes laborables

6:30	7:00	7:30	7:45	8:05	8:30	9:00
9:30	9:45	10:15	11:00	11:30	12:00	12:30
13:00	13:30	14:00	14:30	15:00	15:30	16:00
16:30	17:00	17:30	18:00	18:30	19:00	19:30
20:00	20:30	21:00	21:30	22:00	22:30	23:00
23:30*						

Sábados, domingos y festivos

7:30	8:30	9:30	10:30	11:30	12:30	13:30
14:30	15:30	16:30	17:30	18:30	19:30	20:30
21:30	22:30	23:30*				

*Solo los viernes, sábados y vísperas de festivos

SALIDAS DE COLMENAR (Navallar)

Lunes a viernes laborables

5:40	6:15	6:30	6:45	7:00	7:20	7:40
8:05	8:30	9:00	9:30	10:00	10:30	11:00
11:45	12:15	12:45	13:15	13:30	14:00	14:15
14:30	15:00	15:30	16:00	16:30	17:00	17:30
18:00	18:30	19:00	19:30	20:00	20:30	21:00
21:30	22:00	22:30*				

Sábados, domingos y festivos

6:30	7:30	8:30	9:30	10:30	11:30	12:30
13:30	14:30	15:30	16:30	17:30	18:30	19:30
20:30	21:30	22:30*				

*Solo los viernes, sábados y vísperas de festivos

723 COLMENAR VIEJO - TRES CANTOS

SALIDAS DE COLMENAR

Lunes a viernes laborables

6:00	6:25	6:50	7:10	7:30	7:50	8:15
8:30	8:50	9:10	9:40	10:15	10:50	11:20
11:55	12:30	13:00	13:35	14:10	14:40	15:00
15:20	15:50	16:20	16:40	17:00	17:30	18:00
18:20	18:40	19:10	19:40	20:00	20:20	20:50
21:20	22:20					

Sábados laborables

7:00	8:00	9:00	10:00	11:00	12:00	13:00
14:00	15:00	16:00	17:00	18:00	19:00	20:00
21:00	22:00					

Domingos y festivos sin servicio

SALIDAS DE TRES CANTOS

Lunes a viernes laborables

6:45	7:15*	7:40	8:00	8:20	8:40	9:00
9:20	9:40	10:00	10:30	11:05	11:40	12:10
12:45	13:20	13:50	14:10	14:30	15:00	15:30
15:50	16:10	16:40	17:10	17:30	17:50	18:20
18:50	19:10	19:30	20:00	20:30	20:50	21:10
21:40	22:10					

* Continúa al IES Ángel Corella

Sábados laborables

8:00	9:00	10:00	11:00	12:00	13:00	14:00
15:00	16:00	17:00	18:00	19:00	20:00	21:00
22:00	23:00					

Domingos y festivos sin servicio

724 EI BOALO - MADRID

El Boalo – Manzanares – Madrid

Lunes a viernes laborables

Horarios paso aproximado

Colmenar

6:10	6:35	7:20	7:50	8:10	9:05	10:05
10:40	11:05	11:40	12:05	12:40	13:05	13:30
13:40	14:05	14:40	15:05	15:40	16:05	16:40
17:05	17:40	18:05	18:40	19:05	19:40	20:05
20:40	21:05	21:40	22:40			

Madrid – Manzanares – El Boalo

Lunes a viernes laborables

Horarios paso aproximado

Madrid

7:00	7:25	8:00	8:15	8:30	9:00	9:15
9:30	10:00	10:30	11:00	11:30	12:00	12:30
13:00	13:30	14:00	14:15	14:30	15:00	15:15
15:30	16:00	16:30	17:00	17:30	18:00	18:30
19:00	19:30	20:00	20:30	21:00	21:45	22:30
23:30						

El Boalo – Manzanares – Madrid

Sábados, domingos y festivos

Horarios paso aproximado

Colmenar

7:15	7:45	8:15	9:15	10:10	10:55	11:40
12:30	13:20	14:05	14:55	15:45	16:30	17:15
18:10	19:00	19:40	20:15	21:25	22:10	22:45

Madrid – Manzanares – El Boalo

Sábados, domingos y festivos

Horarios paso aproximado

Madrid

8:00	8:30	9:00	10:00	11:00	11:40	12:30
13:15	14:05	14:50	15:40	16:30	17:15	18:00
19:00	19:45	20:30	21:30	22:15	22:50	23:30

725 VALDEMANCO - MADRID

Valdemanco – Bustarviejo – Miraflores – Madrid

Lunes a viernes laborables

Horarios paso aproximado

Colmenar

6:00	6:30	6:45	7:35	8:30	9:30	10:00
10:30	11:00	11:30	12:00	12:30	13:00	13:30
13:55	14:25	15:05	15:30	16:00	16:30	17:00
17:35	17:50	18:05	19:00	19:30	20:00	20:40
21:25	22:25					

Madrid – Miraflores – Bustarviejo – Valdemanco

Lunes a viernes laborables

Horarios paso aproximado

Madrid

6:35	7:15	7:40	8:15	8:50	9:10	9:45
10:15	10:45	11:15	11:45	12:15	12:45	13:15
13:45	14:15	14:40	15:15	15:45	16:15	16:45
17:15	17:45	18:30	18:45	19:15	19:45	20:15
20:45	21:30	22:15	23:15			

Valdemanco – Bustarviejo – Miraflores – Madrid

Sábados, domingos y festivos

Horarios paso aproximado

Colmenar

7:40	8:40	9:40	10:40	11:40	12:40	13:40
14:40	15:40	16:40	17:40	18:40	19:40	20:40
21:40	22:40					

Madrid – Miraflores – Bustarviejo – Valdemanco

Sábados, domingos y festivos

Horarios paso aproximado

Madrid

8:30	9:30	10:30	11:30	12:30	13:30	14:30
15:30	16:30	17:30	18:30	19:30	20:30	21:30
22:30	23:30					

LÍNEAS NOCTURNAS LUNES A DOMINGO

726 NAVALAFUENTE - MADRID

PASO APROXIMADO POR COLMENAR VIEJO

22:55 01:25

SALIDA DE MADRID

23:45 02:30

725 VALDEMANCO - MADRID

PASO APROXIMADO POR COLMENAR VIEJO

23:40 02:10

SALIDA DE MADRID

00:30 03:30

726 NAVALAFUENTE - MADRID

Navalafuente – Guadalix – Madrid

Lunes a viernes laborables

Horarios paso aproximado

Colmenar

6:45	7:25	8:05	8:10	9:10	9:45	10:10
10:30	11:15	11:40	12:10	12:40	13:15	13:40
14:10	14:45	15:10	16:00	16:10	16:40	17:15
18:10	18:40	19:10	20:15	20:50	21:55	

Madrid – Guadalix – Navalafuente

Lunes a viernes laborables

Horarios paso aproximado

Madrid

6:55	7:30	7:50	8:25	8:50	9:20	10:00
10:30	11:00	11:20	12:00	12:30	13:00	13:30
14:00	14:30	14:35	15:00	15:30	16:00	16:45
17:00	17:30	18:00	18:30	19:15	19:30	20:00
20:30	21:15	22:00	23:00			

Navalafuente – Guadalix – Madrid

Sábados, domingos y festivos

Horarios paso aproximado

Colmenar

7:10	8:05	9:05	10:05	11:05	12:05	13:05
14:05	15:05	16:05	17:05	18:05	19:05	20:05
21:05	22:05					

Madrid – Guadalix – Navalafuente

Sábados, domingos y festivos

Horarios paso aproximado

Madrid

8:00	9:00	10:00	11:00	12:00	13:00	14:00
15:00	16:00	17:00	18:00	19:00	20:00	21:00
22:00	23:00					

727 COLMENAR VIEJO - SAN AGUSTIN DE GUADALIX

SALIDAS DE COLMENAR

Lunes a viernes laborables

7:00 9:00 16:00 18:00 20:00

SALIDAS DE SAN AGUSTIN DE GUADALIX

Lunes a viernes laborables

8:00 10:00 17:00 19:00 21:00

Sábados, domingos y festivos sin servicio

724 EI BOALO - MADRID

PASO APROXIMADO POR COLMENAR VIEJO

00:10 02:30

SALIDA DE MADRID

01:00 04:00

N-702 MADRID - COLMENAR VIEJO

SALIDAS DE MADRID

Lunes a domingo

00:00 01:30 03:00 06:00

SALIDAS DE COLMENAR

Lunes a domingo

00:30 02:00 05:00

PROTOCOLO

DE **PROYECTOS Y ACTUACIONES**
DE LA **COMUNIDAD DE MADRID**
EN **COLMENAR VIEJO**

INVERSIONES POR UN TOTAL DE:
180 MILLONES €

Consulta
y descarga
el Protocolo
completo:



Colmenar Viejo



**Comunidad
de Madrid**