

# al día

BOLETÍN INFORMATIVO MUNICIPAL DE COLMENAR VIEJO



**Colmenar Viejo en colores**



**BOLETÍN  
INFORMATIVO MUNICIPAL**

**JUNIO 2018**

EDITA  
AYUNTAMIENTO DE COLMENAR VIEJO

Alcalde-Presidente  
**Jorge García Díaz**

GABINETE DE ALCALDÍA,  
COMUNICACIÓN Y PRENSA

Redacción  
**Borja García**  
**Raquel Santos**

MAQUETACIÓN  
**Mangraf**

IMPRIME  
**Mangraf**



**AYUNTAMIENTO  
DE COLMENAR VIEJO**

Plaza del Pueblo, 1  
Teléfono: 91 845 00 53  
Correo Electrónico:  
[prensa@colmenarviejo.com](mailto:prensa@colmenarviejo.com)  
[comunicacion@colmenarviejo.com](mailto:comunicacion@colmenarviejo.com)

## Calendario del **CONTRIBUYENTE** 2018

**ABRIL** 20 → **JUNIO** 20

- ▶ **TASA POR ENTRADA DE VEHÍCULOS (VADOS)**
- ▶ **IMPUESTO SOBRE GASTOS Suntuarios (COTOS DE CAZA)**
- ▶ **IMPUESTO SOBRE VEHÍCULOS DE TRACCIÓN MECÁNICA (IVTM)**

Este impuesto cuenta con Sistema Especial de Pago (SEP).  
Si todavía no lo has hecho, solicítalo antes del 31 de diciembre y disfruta de las ventajas el ejercicio siguiente.

- Pago en 2 plazos: 20 de abril y 20 de junio
- 5% de descuento (aplicado en el 2º pago).

**SEPT.** 1 → **NOV.** 2

- ▶ **IMPUESTO SOBRE ACTIVIDADES ECONÓMICAS (IAE)**
- ▶ **IMPUESTO SOBRE BIENES INMUEBLES (IBI)**

Este impuesto cuenta con Sistema Especial de Pago (SEP).  
Si todavía no lo has hecho, solicítalo antes del 31 de marzo y benefícitate de:

- Pago en 2 plazos: 30 de junio y 30 de octubre
- 5% de descuento (aplicado en el 2º pago).

El IBI tiene bonificaciones para familias numerosas y familias monoparentales numerosas.  
Solicita la bonificación antes del 28 de febrero.

**¡NUEVO!** Siempre que tu situación familiar mantenga las condiciones de esta bonificación, tras solicitarlo en 2018 se renovará automáticamente para los siguientes años.

# Colmenar Viejo

## supera los 50.000 habitantes



El Alcalde de Colmenar Viejo, Jorge García Díaz, hizo entrega el 10 de mayo a los padres de Hugo Sánchez Morcillo de un Diploma conmemorativo que acredita a este precioso niño nacido el 17 de abril como colmenareño empadronado 50.001.

“Recibimos con mucha ilusión a Hugo, nuestro vecino que rompía esa barrera tan importante para todos. Los efectos de superar los 50.000 habitantes van a ser muy positivos. Estar en el rango de 50.000 a 100.000 habitantes nos hará más ciudad, tendremos la consideración por parte de las administraciones mayores como ciudad, lo que es muy necesario, pero en Colmenar Viejo vamos a seguir trabajando también por mantener la fuerza que tenemos como pueblo, con nuestras tradiciones y convivencia más cercana”, manifestó el Alcalde colmenareño, Jorge García Díaz.

Este hito de los 50.000 habitantes es a día de hoy estable: el padrón municipal supera actualmente los 50.200 inscritos y, pese a las inevitables bajas que siempre hay, va a seguir incrementándose porque el municipio tiene una dinámica de crecimiento sostenido.

Colmenar Viejo se consolida como el municipio más

grande del norte de Madrid y superar el hito de los 50.000 habitantes va a seguir reforzando su papel de capital de comarca.

En las últimas fechas, Cruz Roja ha informado de su decisión de establecer en Colmenar Viejo su sede principal de la zona norte; con la firma del convenio para la construcción del nuevo cuartel de la Guardia Civil se conoció que se incorporará un destacamento de Tráfico para dar cobertura a la zona; la futura oficina estable de la Policía Nacional para la tramitación de DNI, Pasaporte, etc. también se instalará en la localidad; y hay en marcha un grupo de trabajo para crear un nuevo sector comercial e industrial que pueda dar respuesta a la demanda de suelo existente en este momento y que se incrementará con la llegada de habitantes.

El crecimiento de los últimos años ha sido constante: alrededor de 1.000 vecinos al año. Es sostenido y sostenible y en ello tiene mucho que ver la forma en que el suelo residencial está planificado urbanísticamente: edificios con un máximo de 3 alturas, viviendas unifamiliares y gran importancia de las zonas verdes, así como el atractivo de la ciudad en cuanto a servicios.

## Recta final en las obras de construcción de la nueva nave Brigada Municipal de Obras



El Alcalde de Colmenar Viejo, Jorge García Díaz, acompañado del Primer Teniente de Alcalde y Concejales de Desarrollo Urbano, Carlos Blázquez, y el Concejal de Obras y Servicios, Agustín de la Fuente, ha visitado la que será la nueva nave para la Brigada municipal de Obras, una construcción que ha entrado en su última fase de ejecución y que los técnicos prevén que esté totalmente acabada en menos de un mes.

La nueva nave está ubicada en la calle Ganaderos, servirá para almacén de maquinaria y material y permitirá a los trabajadores municipales de este departamento no sólo mejorar sus condiciones laborales sino también disponer de más espacio para su quehacer diario, algo que repercutirá en la calidad del servicio que se presta a los vecinos.

En esta nave, que supone una inversión de 454.572,65 €, la Brigada contará con zona de estacionamiento de vehículos así como con varios puntos de recarga para vehículos eléctricos, dos almacenes para material, zona de descanso con office para los trabajadores y sus respectivos vestuarios y servicios.

“Esta infraestructura, cuya construcción avanza a muy buen ritmo, es muy necesaria no sólo porque en

ella se unificarán los espacios que la Brigada tiene ahora repartidos en diferentes dependencias municipales sino también porque será un espacio más amplio que cubrirá las necesidades actuales y futuras que se deriven del crecimiento del municipio. En esta infraestructura se podrá gestionar mejor el almacenamiento, el stockaje de productos y herramientas para realizar reparaciones y mantenimientos, aparcarse y cargar la flota que paulatinamente va siendo eléctrica... Las estancias para los trabajadores de la nueva nave también mejorarán notablemente su calidad de trabajo, lo que repercutirá en una mejora del servicio que se presta a los vecinos”, destaca el Primer Teniente de Alcalde y Concejal de Desarrollo Urbano colmenareño, Carlos Blázquez.



## Ampliado el servicio de mantenimiento de parques y jardines para atender a Arroyo Espino



La Junta de Gobierno Local aprobó el 17 de mayo la ampliación del contrato de mantenimiento de parques y jardines para atender el servicio en Arroyo Espino, tal y como estaba previsto, una vez se ha recepcionado este sector.

Con esta ampliación, el contrato se incrementa en 82.200 € y requiere la contratación de dos operarios, un vehículo pick up, dos sopladoras, tres desbrozadoras y un cortasetos.

“Una vez que hemos recepcionado este sector queremos dotarlo de toda la atención que necesita su numerosa superficie verde. Ya tuvimos prevista esta ampliación de servicio en el contrato general para todo el municipio, pero quisimos optimizar económicamente los costes y que sólo comenzásemos a pagar por los servicios en esta zona una vez fuese de nuestra competencia, por eso es ahora cuando se incorpora al contrato general de este mantenimiento. Es muy positivo contar con dos trabajadores más en la plantilla y reforzar los medios materiales”, ha explicado el Teniente Alcalde y Concejal de Parques y Jardines, Carlos Blázquez.

El contrato de mantenimiento de parques y jardines supone, con la incorporación de los 82.200€ de esta ampliación, un total de 1.471,320 € anuales para el municipio y emplea a un Técnico, un encargado y 4 oficiales, 9 jardineros, 21 auxiliares jardineros y 2 peones, un total de 38 personas.

Durante los meses de temporada alta (de mayo a agosto, ambos inclusive) esta plantilla se incrementa con 10 operarios más y se trabaja en la tarde de los viernes, sábados y domingos.





# Consejos para la prevención de accidentes y ahogamientos

## EMERGENCIAS 112

Expón de forma clara las normas de seguridad en el recinto.

Bebe frecuentemente cuando hace mucho calor.

Vigila de cerca a los niños

Evita comidas abundantes antes del baño.

Evita la exposición prolongada al sol.

No te bañes si tienes mucho frío o cansancio.

Si presencias cualquier situación de riesgo, avisa a los socorristas.



No te bañes solo, siempre acompañado de un adulto.

Respetar siempre las indicaciones del servicio de socorrismo.

Es necesario conocer la profundidad de la piscina.

Mójate antes de entrar al agua.

Mira siempre antes de entrar al agua.

No bucees cerca de las zonas de desagüe ni juegues con las rejillas.

Si no sabes nadar, utiliza elementos de flotación siempre homologados.



# Bajan los precios de la Piscina municipal de Verano

El Ayuntamiento de Colmenar Viejo aprobó en la sesión del Pleno extraordinario celebrado el pasado 16 de mayo las propuestas del Equipo de Gobierno para bajar los precios de la Piscina municipal de Verano y ajustar el Presupuesto Municipal para realizar nuevas mejoras.

La Piscina municipal de Verano será esta temporada mucho más accesible a todos los bolsillos con nuevas tarifas que incluso llegan al 50%. El precio para las entradas de lunes a viernes pasa de 4 € a 2 € para adultos y de 1,5 € a 1 € para niños; para fines de semana y festivos la entrada de adulto pasa de 6 € a 3 € y la infantil de 2,5 € a 2 €.

Las familias numerosas y monoparentales contarán además con un 30% de descuento extra y se ha subido la edad en la que se disfruta de entrada infantil hasta los 18 años, siendo así con la mayoría de edad cuando se comience a abonar el precio de entrada como adulto.

Esta instalación además cuenta con un abono de temporada que este año baja a 60 € y el infantil a 15 €. “Apostamos por que la Piscina de Verano sea mucho más atractiva para los vecinos con esta política de precios. Debemos recordad que va a ser un 50% más

barata para adultos, bajan al mínimo los precios para niños pero además las familias numerosas tendrán un 30% de descuento más y subimos la cobertura del precio infantil hasta los 18 años”, ha explicado el Alcalde Jorge García Díaz, quien ha añadido que “el mayor éxito que podemos tener en la gestión de instalaciones como esta es que sean utilizadas por el máximo número de vecinos posible”.

En el Pleno también se aprobó una modificación presupuestaria para redistribuir el presupuesto municipal de inversiones. De los 400.000 € previstos para la Fase I del proyecto de aceras y carril bici en la Ronda Oeste, el proyecto técnico acota la inversión necesaria a 175.000 € por lo que, con lo restante, se va a acometer la reparación de muros en los corrales de la Dehesa, afectados por las fuertes lluvias, dotada de 30.000 €.

También se ha incrementado la inversión para la reforma del Parque de El Vivero de 350.000 € a 450.000 € por considerarse necesario por los técnicos y se ha incrementado la partida de Vías Públicas en 95.000 € para poder acometer reparaciones en calles que presentan desperfectos también fruto de las lluvias de esta primavera.



## Nuevas inversiones en la Dehesa de Navalvillar

La Concejalía de Medio Rural ha llevado a cabo recientemente en la Dehesa de Navalvillar, el pulmón verde de la localidad, una serie de actuaciones para mejorar no sólo la accesibilidad a todos sus espacios sino también su biodiversidad animal y vegetal.

Una de las actuaciones está englobada en el denominado Proyecto Bosquetes en la Dehesa, cuyo objetivo es crear la mayor cobertura vegetal posible para recuperar, a largo plazo, el típico y perdido ecosistema de dehesa. La plantación de especies arbóreas y arbustivas autóctonas en bosquetes favorecerá hábitats para la proliferación de anfibios, reptiles, aves, micromamíferos e insectos polinizadores consiguiendo crear mayor biodiversidad.

Además, la creación de futuras masas de sombra beneficiará al pasto, al ganado y también a los vecinos que pasean por este espacio natural.

En abril de este año 2018 se ha llevado a cabo una plantación de 300 encinas bajo el paraguas de *ColmenArbol2020*, creándose un bosquete que irá incremen-

tándose con especies de hoja caduca, de crecimiento más rápido, para conseguir sombra y diversidad vegetal.

Otra de las actuaciones ha consistido en la construcción de una pasarela-puente para facilitar el cruce de cauce del arroyo de Tejada en la ruta Verde-Sur de la Dehesa, una obra en la que se han invertido 19.028 €.

La tercera actuación está enmarcada en el llamado Proyecto Anfibios. La disminución de la población de anfibios está asociada a la desaparición de zonas húmedas, la contaminación de las aguas y la amenaza del hongo Bd, causante de la enfermedad denominada quitridiomycosis.

Los anfibios son bioindicadores del estado de los ecosistemas: a mayor población y diversidad de especies, mejor calidad de una zona o finca. Los beneficios que aportan son también muy relevantes: consumen ingentes cantidades de mosquitos y otros insectos, lo que ayuda a evitar la propagación de plagas.





En 2014 se realizó en la Dehesa el acondicionamiento de una surgencia de agua natural y ahora se ha creado una charca para los anfibios.

Este año se han impermeabilizado y creado en 7 pilones-abrevaderos pequeñas rampas para facilitar a los anfibios la entrada y salida del agua, lo que favorecerá su supervivencia en unas condiciones más óptimas. Además, se ha aprovechado esta actuación para realizar labores de limpieza, drenaje y rellenos en el fondo de la charca. En esta actuación se han invertido 11.737 €.

La actuación del Ayuntamiento sobre la dehesa es constante y, por ejemplo, en los próximos días se llevará a cabo el desbrozado y tratamiento de las zonas de yacimientos arqueológicos. En la visita realizada para comprobar la finalización de las inversiones citadas, también se pudo ver cómo un muro de mampostería de la zona de corrales ha caído parcialmente por los efectos de las últimas lluvias y se va a proceder a reparar.



## Comienza la ampliación del área de juegos infantiles de la Plaza de La Estación



La Concejalía de Parques y Jardines del Ayuntamiento de Colmenar Viejo ha dado comienzo ya a las obras de ampliación del área de juegos infantiles ubicada en la Plaza de La Estación, sobre el aparcamiento subterráneo de La Estación. En esta actuación se invertirán 96.652,85 € y su plazo de ejecución, según los técnicos, es de un mes y medio.

Se trata de una de las cuatro actuaciones de las Inversiones Participativas 2017 elegidas por los vecinos en septiembre del año pasado a través de una consulta popular en la que se les proponía elegir entre 26 proyectos.

La zona de juego de La Estación tenía un único elemento de juego, instalado en 2006, de madera y sobre una solera de caucho. El área estaba dividida en dos partes: en una había un barco de juegos, y en la otra dos pistas de petanca inmersas en la misma superficie de caucho y muy poco utilizadas.

Los trabajos incluyen la retirada de los antiguos bancos de madera, la demolición de los dos tramos de jardineras que servían de límite entre las dos zonas del área así como

de la jardinera lineal ubicada en la zona de petanca. Los pies arbustivos viables se trasplantarán a jardineras cercanas.

A partir de ahí, se ampliará la zona de juego, se cajearán las dos pistas de petanca y se unificará todo el área antes de colocar la nueva solera de caucho. Los nuevos elementos de juego que se instalarán son:

- Una gran combinación de juegos de ocho metros de altura con al menos tres toboganes (dos circulares cerrados y otro abierto), torres, pasarelas y elementos de trepa. La estructura principal será metálica.
- Un columpio doble con un asiento plano y un asiento cuna.
- Un columpio cesta
- Un rotador individual
- Dos muelles balancines
- Un balancín para dos niños
- Una casita para niños

También se instalarán cinco nuevos bancos de madera y se lijará y pintará el elemento que existía en forma de barco.

# La remodelación del área de juegos de la calle Berruguete empezará en breve

Las obras de remodelación del área de juegos de la calle Berruguete, un espacio ubicado junto al Colegio Zurbarán que es muy utilizado por las familias con niños residentes en la zona (El Vivero, Vista Nevada, Los Arcos) y, sobre todo, por los alumnos más pequeños de ese colegio, comenzarán en breve.

El actuación supondrá una inversión de 82.062,33 € y el plazo de ejecución previsto por los técnicos es de 4 semanas.

El área infantil cuenta ahora con elementos de juego instalados en 2006, de madera y HPL fundamentalmente y no antivandálicos como los que se están colocando en otros parques infantiles de la localidad. Estas características ya obsoletas, su uso y el paso del tiempo han deteriorado notablemente los elementos de juego, así como la solera de caucho.

El primer paso será la retirada de todos los elementos de juego, los bancos, la solera de caucho y la valla metálica de colores de los laterales Oeste (pista deportiva) y Norte. También se demolerá el bordillo de los laterales mencionados y el seto del lateral oeste, junto al cierre de la pista deportiva.

A continuación, se excavará la franja libre del Oeste y la zona abierta al Norte para ampliar el área de juegos y se construirá una solera de caucho continuo uniforme en

toda la superficie. Posteriormente, se completará el cierre del área con una valla metálica de colores.

Los elementos de juego nuevos que se instalarán cuando acaben las obras son:

- Una gran combinación de juegos con forma de barco, con toboganes, panel rocódromo y torre de escalada, entre otros elementos
- Columpio doble para niños de 3 a 12 años
- Rotador con asientos.
- Combinación de juegos de temática marina para niños menores de 6 años.
- Muelle balancín con figura de caballito de mar.
- 2 Muelles balancín con figura de estrella de mar (niños de 2-6 años).
- Rotador individual en forma de Wind Surf y plataforma elíptica en forma de tabla, elemento giratorio y balanceante.
- Dos balancines para dos niños.

Todos los elementos se instalarán de acuerdo con la Normativa de seguridad vigente en esta materia.

Por último, se instalará un cartel informativo con las normas de uso de las instalaciones y se certificará el área infantil por una empresa acreditada.

Además, se instalarán cinco nuevos bancos.



# CONSEJOS PARA PREVENIR INCENDIOS



Colmenar Viejo



Del 16 de mayo al 31 de octubre, está prohibido el uso del fuego en zonas forestales.



Nunca enciendas fuego en el campo.



No arrojes cerillas, cigarrillos u objetos en combustión o todo tipo de residuos.



No utilices maquinaria que pueda provocar chispas.

**RECUERDA**  
Evitar y prevenir los incendios es trabajo de todos.



Si tu vivienda se encuentra circundada por terrenos forestales, evita el uso del fuego al aire libre.



Desbroza y mantén tu parcela tanto si es rústica como urbana, libre de desechos y residuos.



En terrenos forestales no accedas en vehículo motorizado, el contacto del tubo de escape podría provocar un incendio.



# EMERGENCIAS 112

# Los propietarios tienen 10 días para **desbrozar y dejar limpias** sus parcelas urbanas

La época del año en la que estamos está produciendo de forma natural la proliferación de vegetación espontánea descontrolada, algo que continuará en los próximos meses y que conlleva un riesgo de incendios e insalubridad.

Ante esta situación, el Ayuntamiento de Colmenar Viejo ha comunicado mediante un Bando dirigido a los propietarios de parcelas privadas sin edificar o fincas urbanas que, según marca la Ordenanza Municipal de Medio Ambiente, tienen la obligación de desbrozar y limpiar las mismas para evitar riesgos de incendios o plagas indeseadas con la llegada del verano.

El Ayuntamiento recuerda también a los propietarios de solares urbanos que deberán tenerlos vallados y en las debidas condiciones de salubridad y, especialmente, deberán evitar que sus solares puedan ser utilizados como espacios de depósito de residuos o de materiales de obra y construcción, siendo responsables de su gestión para cumplir con la normativa vigente.

De acuerdo con la Ordenanza de Medio Ambiente, en el caso de que los propietarios no atiendan el requerimiento del Ayuntamiento para limpiar sus parcelas en un prudente plazo de 10 días, los servicios municipa-

les se harán cargo de este trabajo. Una vez realizado, el Ayuntamiento les cobrará el desbroce y retirada de residuos. Para gestionar con mayor agilidad este procedimiento, y que cualquier vecino pueda poner en conocimiento del Consistorio deficiencias de desbrozado o limpieza de parcelas, ya está disponible el email [avisos@colmenarviejo.com](mailto:avisos@colmenarviejo.com).

Del mismo modo, el Ayuntamiento recuerda que no mantener en las debidas condiciones de higiene los solares particulares está tipificado en la Normativa municipal como una infracción “muy grave” que puede acarrear sanciones de entre 1.501 y 3.000 euros.

La Concejalía de Parques y Jardines comenzó en mayo estas mismas tareas en parcelas de titularidad pública (en aproximadamente 30 situadas en sectores ya desarrollados o actualmente en desarrollo y en el casco urbano). Entre otros lugares, se actúa en la Cañada de Guadalix; el camino de Remedios; la zona verde que discurre por detrás de la Plaza de Toros; la parcela de la calle Cuesta del Moncayo; los alrededores de la carretera de Hoyo de Manzanares, frente a la urbanización San Crispin; la arboleda del Polígono de La Mina más cercana a la rotonda de Los Canteros; y diversas parcelas de Lavanderas del Manzanares y Doble Rotador.



# La construcción del Paseo Duque de Ahumada a punto de comenzar

La Concejalía de Desarrollo Urbano ha informado de que está a punto de comenzar la construcción del Paseo Duque de Ahumada, el camino que va desde la Glorieta del Sargento Joga -la conocida como la rotonda del helicóptero, junto a la que se levantará el nuevo cuartel de la Guardia Civil- a la Glorieta de las Lavanderas, en el barrio de La Estación. La actuación supondrá una inversión de 289.793,29 €.

“Este paseo permitirá conectar peatonalmente el Redondillo con el barrio de La Estación, un paso que ahora es una vereda abierta por el paso habitual de los vecinos y no reúne las condiciones adecuadas. Cuando finalicen las obras, que comenzarán en las próximas semanas, podremos disfrutar de un paseo cómodo, agradable y totalmente habilitado para los peatones”, explica el Concejal de Desarrollo Urbano colmenareño, Carlos Blázquez.

En la actualidad este ámbito es una franja lineal de terreno de escasa anchura en ciertos tramos que transcurre encajonada entre las tapias de varias fincas y la calzada de la Carretera de Hoyo de Manzanares (M-618).

La intervención consistirá, primero, en construir una acera pavimentada en loseta de color para urbanizar el tramo entre la Glorieta del Sargento Joga y la entrada a las instalaciones del Canal de Isabel II, en la esquina con la Calle Antero López.

Desde este punto, se creará una red de caminos de zahorra rematada con una capa de pavimento terrizo,

impermeable, de árido de machaqueo amasado con cemento de vidrio ecológico. Estos caminos entroncarán con los ya existentes en el barrio de La Estación mediante un paso de peatones elevado.

El proyecto, que tiene forma de Y griega, incorporará un ramal que unirá la Fuente del Molinero con la Calle Lavanderas del Manzanares, que en la actualidad es un camino abandonado y pasará a ser un sendero de zahorra que tendrá dos áreas de bosque.

En la unión del sendero principal en el paseo Duque de Ahumada con el ramal que lleva a la C/ Lavanderas del Manzanares se construirá una pasarela de madera de 90 metros de longitud paralela al puente de la calzada sobre el arroyo de Navarrosillos, para salvar el cauce de éste y como parte de la nueva red de caminos.

Sobre el puente de madera se instalarán aros decorativos con estética similar al puente que ahora conecta el barrio de La Estación con el camino del Grau. Tras el puente continuará el camino de zahorra rematada con pavimento terrizo hasta el punto en que se cruzará el Paseo Duque de Ahumada, mediante un paso de peatones elevado, para conectarlo con el barrio de La Estación.

Toda la zona en la que se actúa se dotará de iluminación, tanto la nueva red de caminos como aquellos tramos de carretera que aún no dispongan de ella; se plantará arbolado para dar sombra y mejorar la calidad ambiental del paseo y se instalarán 20 bancos de madera a lo largo de los recorridos de los caminos.



# En marcha las obras de urbanización del Camino del Pozanco

Las obras de urbanización del Camino del Pozanco ya están en marcha, una actuación en la que se invertirán 323.489,12 € y que incluye la iluminación del parque canino del polígono Los Artesanos, muy solicitada por los vecinos que llevan allí a pasear y jugar a sus mascotas.

El Camino del Pozanco (que es continuación de la C/ Ganaderos) está urbanizado en el tramo comprendido entre las glorietas Del Nuevo Mundo y De Los Descubridores. El tramo que enlaza esta última con la calle Cerro San Pedro se encuentra en tierras y sin redes de servicios.

Las obras, que según los técnicos durarán tres meses, consistirán en pavimentar ese tramo y dotarlo de los servicios urbanísticos correspondientes. Para ello, se ha proyectado un vial de doble sentido de circulación y aparcamiento en línea. La acera Este del vial medirá 2,50 m mientras que la Oeste tendrá una anchura variable para adaptarse a las alineaciones existentes. En cuanto a los servicios, se incluye la construcción de sendas redes de saneamiento y de alumbrado público, así como la canalización necesaria para soterrar una línea aérea de energía eléctrica.

La actuación incluye la iluminación del parque canino.

Se instalarán columnas de alumbrado en el Camino

del Pozanco y en la parcela municipal y en el parque canino se colocarán luminarias de baja emisión lumínica y equipadas con LEDs.

El proyecto contempla también el acondicionamiento de la parcela municipal existente en la confluencia de la Calle Cerro San Pedro con el Camino del Pozanco para convertirla en un espacio abierto, con bancos, arbolado y una fuente. Actualmente, dicha parcela se utiliza como almacén municipal de materiales. En la fachada de esa parcela municipal y la pista deportiva privada contigua de la C/ Cerro San Pedro se va a reformar la acera para que quede acorde con la reurbanización de toda la zona contigua de Prado Rosales.

Además, se instalarán bancos en la parcela municipal y papeleras en la zona y se colocará una fuente pilón de granito natural con sus correspondientes acometidas de agua potable y saneamiento.

Se mejorará la señalización viaria para incrementar la seguridad del tráfico rodado y los peatones; y se llevarán a cabo plantaciones de árboles en las aceras del vial de nueva construcción y en la parcela municipal. En el límite de la parcela municipal con la zona deportiva privada colindante se creará un seto.

También se instalará una red automatizada por goteo para el riego de todas las plantas.



# El 'Alcalde en tu barrio' entra en su recta final



Las fechas, horas y ubicaciones de los siguientes encuentros son:

*Adelfillas, Arroyo Espino, Prado Rosales, Las Vegas y Pozanco*

- Día: 6 de junio
- Lugar: Centro Social 'El Vivero' (Avda. de los Remedios, 50)
- Hora: 20:00 h

*San Andrés, Las Américas, El Portachuelo y El Redondillo*

- Día: 12 de junio
- Lugar: CPB San Andrés (C/ Fuente del Cajón, 20)
- Hora: 20:00 h

*San José*

- Día: 14 de junio
- Lugar: CPB Virgen de los Remedios (Avda. de la Libertad, 3)
- Hora: 20:00 h

*Fuente Santa-Urbanizaciones*

- Día: 19 de junio
- Lugar: CPB Fuente Santa (Avda de Andalucía, 55)
- Hora: 20:00 h

*Centro, San Francisco y Los Frailes*

- Día: 26 de junio
- Lugar: Plaza de San Francisco
- Hora: 20:00 h

El Alcalde de Colmenar Viejo, Jorge García Díaz, finalizará los encuentros de *El Alcalde en tu barrio* 2018 el próximo 26 de junio, culminando así las reuniones que ya el año pasado le llevó por todos los barrios de la localidad y que en 2018 está volviendo a recorrer para escuchar personalmente las propuestas, demandas, quejas e ideas de los vecinos para mejorar su entorno más cercano y el municipio.

El Regidor, que ha llegado a reunirse incluso dos veces en una misma semana con vecinos de zonas diferentes, ya ha compartido estos encuentros con los vecinos de La Estación, La Magdalena, Santa Teresa, El Olivar, El Mirador, Los Residenciales, la zona de 'Los ríos', el Centro y El Alamillo y Vista Nevada, Los Arcos y El Vivero.





# Ocho alumnos de Envera hacen sus prácticas en el Ayuntamiento de Colmenar Viejo

El Alcalde de Colmenar Viejo, Jorge García Díaz y el Director General de Envera (Asociación de Empleados de Iberia Padres de Personas con Discapacidad), Pedro Sobrino, firmaron el 7 de mayo un Convenio que posibilitaba la incorporación a la plantilla municipal de ocho alumnos que están formándose en el centro ocupacional de esta la organización sin ánimo de lucro para realizar unas prácticas laborales durante dos meses.

“Compartimos con Envera que todos podemos ser los mejores en algo y, en este caso, firmamos este convenio para contar con el talento de ocho chicos durante dos meses en nuestros servicios municipales. Estamos muy contentos porque, desde su incorporación, estos chicos y chicas están aprovechando su formación práctica, aprendiendo del día a día laboral y, sobre todo, compartiendo con nosotros

una experiencia que nos enriquece a todos”, ha destacado el Alcalde Jorge García Díaz

El convenio firmado permitió la incorporación inmediata de tres chicas y cinco chicos a los siguientes servicios:

- √ Servicios sociales: 2 auxiliares administrativos y 1 recepcionista
- √ Parques y Jardines: 2 jardineros
- √ Juventud: 1 auxiliar administrativo
- √ Administración general: 1 recepcionista
- √ Alcaldía: 1 auxiliar administrativo

A modo de experiencia piloto, un alumno ya realizó sus prácticas como auxiliar administrativo en Servicios Sociales y este año se amplía dado su éxito.



# Colmenar Viejo se une al Día internacional contra la LGTBIfobia

Concejales de la Corporación municipal y el representante de Arcópoli (la Asociación de lesbianas, gais, transexuales y bisexuales de la Comunidad de Madrid), Eduardo Menchón, leyeron el pasado 17 de mayo un Manifiesto en la Plaza del Pueblo con motivo de la celebración del Día Internacional contra la Homofobia, la Transfobia y la Bifobia, recalcando la defensa de los derechos LGTBI, el respeto, la tolerancia e igualdad de todos los ciudadanos independientemente de su orientación sexual.

El Ayuntamiento colmenareño mantiene un convenio de colaboración con la asociación Arcópoli para organizar acciones de formación y sensibilización entre profesiones del ámbito educativo, cuerpos de seguridad, servicios sociales y sanitarios, entre otros, así como entre los escolares del municipio.

“Hoy, exactamente, hace 25 años que la OMS decidió despatologizar la homosexualidad y eso fue un gran avance para el colectivo LGTBI pero, desgraciadamente, aún queda muchísimo camino por andar para lograr el pleno respeto y la plena igualdad de los gays, lesbianas, transexuales y bisexuales. Colmenar Viejo quiere visualizar especialmente en este día su compromiso en la defensa de los derechos de este colectivo y en la lucha contra el odio, la violencia y la discriminación que aún sufren millones de personas en el mundo por su orientación sexual”, ha recalcado la Concejala de Igualdad de Oportunidades colmena-

reña, Carolina Calvo.

Este año, el colectivo LGTBI ha querido centrar la atención en el colectivo trans por ser, probablemente, el más duramente golpeado por la violencia en todo el mundo. En España, reivindican para estas personas una ley que recoja todas sus necesidades específicas, en todos los ámbitos (sanidad, educación, identificación registral o inserción laboral), así como una lucha comprometida y sostenida contra los delitos de odio que sufren habitualmente las personas trans.

Los concejales de la Corporación Municipal, como representantes de todos los vecinos, se han sumado también a las reivindicaciones del movimiento LGTBI que afectan a todos los colectivos que la integran y que, en términos generales, giran en torno a nuevas leyes de igualdad, medidas para luchar contra las agresiones, acceso a las técnicas de reproducción asistida en la sanidad pública, campañas de sensibilización y planes de educación sobre diversidad sexual. Del mismo modo, han guardado un minuto de silencio por las dos personas trans que se han quitado la vida en 2018 en nuestro país.

El Ayuntamiento, tal y como hizo ya hizo el año pasado, también celebrará el próximo Día del Orgullo LGTBI, que se conmemora cada 28 de junio, con un acto a las 21:00 h en la Plaza del Pueblo, además de otras actividades.





15/17  
junio  
2018

# Mercado medieval

COLMENAR VIEJO

· Plaza del Pueblo y alrededores ·



Colmenar Viejo



# ¡Gran Día de la Familia 2018 en Colmenar Viejo!

Colmenar Viejo ha celebrado este año el Día de la Familia por todo lo grande con una agenda de actividades durante el fin de semana del 19 y 20 de mayo en las que participaron miles de vecinos de todas las edades y de las que disfrutaron, sobre todo, los más pequeños de la casa.



El punto de encuentro fue la Plaza de La Estación, junto a la estación de Cercanías. Allí, se instaló una Carpa de Asociaciones en la que estuvieron presentes Asprodicto, Manos Unidas, AMPA CEE Miguel Hernández, Asociación de Celiacos de Madrid, Asociación Española Contra el Cáncer, ADAAC y la Concejalía de Igualdad de Oportunidades. Junto a la carpa también estuvieron Envera, la Concejalía de Familia y Servicios Sociales y la Asociación Cultural de Mayores. Todos ellos, además de dar información a los visitantes sobre su valioso trabajo, organizaron divertidos talleres y juegos para los niños durante todo el fin de semana.

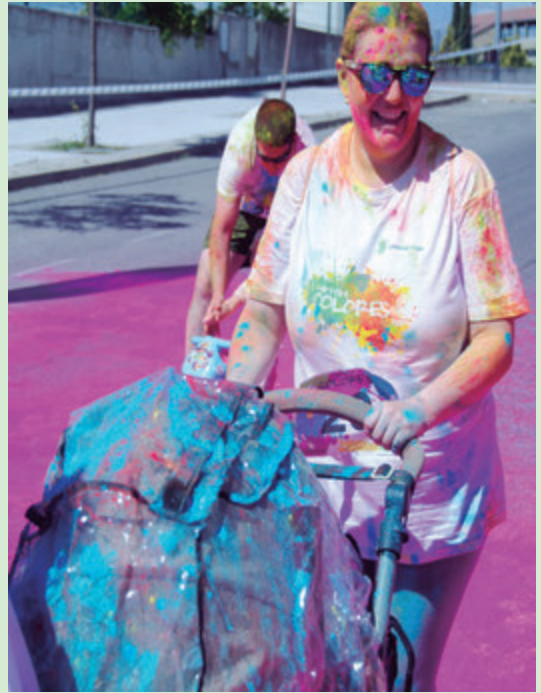

También estuvo presente el SUMA 112, que trasladó a Colmenar Viejo una unidad móvil donde varios de sus profesionales estuvieron impartiendo talleres de primeros auxilios a grandes y pequeños.



En ese mismo espacio se instalaron hinchables y se pudo ver la actuación del grupo de sevillanas de personas mayores, Las Flamencas de Paraguay.

El plato fuerte del sábado fueron, sin embargo, Los Titiriteros de Binéfar (Premio Nacional de Teatro para la Infancia y la Juventud 2009) y su espectáculo Jauja. Ante la previsión de lluvia y por motivos de seguridad tuvieron que trasladar su actuación bajo techo pero eso no impidió que centenares de abuelo@s, mamás, papás y niños cantaran y bailaran con las divertidas canciones de los titiriteros.

Este espectáculo estaba incluido en el Festival de Teatro de Calle Saltimbanqui 2018 que se celebra este año en la Plaza del Pueblo pero que ese día, de forma excepcional, se representó en la Plaza de La Estación.

El domingo 20 de mayo la fiesta continuó de la forma más colorida que se podía. Y es que a las 11:00 h medio millar de vecinos, adultos, jóvenes y niños, participaron en una divertidísima Carrera de Colores por el barrio de La Estación, compartiendo un recorrido de 5 km teñidos de polvos de colores que entusiasmó sobre todo a los más pequeños.

Después, muchos de ellos participaron en varias master-class de baile en el aparcamiento de la Ciudad Deportiva Municipal 'Juan Antonio Samaranch' y de allí volvieron a la Plaza de la Estación para continuar celebrando el Día de la Familia.

El broche de oro fue una Gran Paella Popular.





Colmenar Viejo

YO  
SOY UN



TÚ NO  
SEAS UN

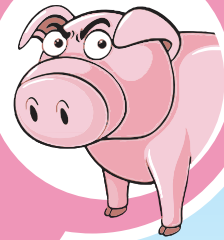

# RECÓGELAS

Art. 9 Ordenanza reguladora tenencia de animales domésticos.



# Colmenar Viejo reparte 100 pulseras de emergencia entre sus mayores con Alzheimer

La Concejalía de Familia y Servicios Sociales de Colmenar Viejo tiene a disposición de las personas mayores con demencia o Alzheimer y de sus familiares la pulsera de emergencia con código QR ideada y distribuida por la Comunidad de Madrid para que puedan ser localizadas en caso de pérdida o emergencia.

“La Comunidad de Madrid nos ha facilitado 100 pulseras, que ya estamos repartiendo en el Centro de Mayores. Creo que es un recurso muy valioso para dar más tranquilidad a las familias porque hay mayores que, aunque aún se valen por sí mismos ya están en una fase inicial del Alzheimer o demencia, pueden salir a hacer un recado o a dar un paseo y en un momento dado desorientarse, tener un lapsus de memoria o un incidente y no saber qué hacer”, explica la Concejala de Familia y Servicios Sociales colmenareña, Carolina Calvo.

Enmarcadas en el programa No me olvides si me olvido, las pulseras llevan consigo la información

necesaria para que, en caso de pérdida o emergencia de la persona mayor, ésta pueda ser localizada permitiendo contactar con la familia. El único requisito para conseguir una es tener más de 65 años y aportar un informe médico donde se indique el diagnóstico de la demencia o enfermedad de Alzheimer en una fase inicial, si no es usuario de los Servicios Sociales municipales.

Los mayores que lleven la pulsera serán identificados al instante y además de permitir contactar con la familia en el menor tiempo posible ofrecerá información importante como su grupo sanguíneo, si es alérgico, los tratamientos que tiene, sus enfermedades y operaciones o incluso si es donante de órganos.

La Comunidad de Madrid, que ha realizado este programa gracias a un convenio con la Fundación Gozalbo-Marqués, ha distribuido en total 5.000 pulseras de emergencia en municipios de la Comunidad de Madrid con entre 5.000 y 40.000 habitantes mayores de 65 años.



# Jornada de Adopción 3.1

La Asociación de Defensa de Animales Abandonados de Colmenar (ADAAC) ha organizado, en colaboración con la Concejalía de Sanidad, una Jornada de

Adopción 3.1, un evento que reunirá el próximo sábado 16 de junio a más de 40 protectoras de animales en la explanada de la Plaza de Toros.



La jornada se desarrollará de 11:00 a 21:00 h y contará con la presencia de más de 40 asociaciones y protectoras de diferentes lugares del país, que asistirán para dar a conocer su trabajo y los animales disponibles para su adopción. El evento contará con animación con personajes de Star Wars y Star Trek, talleres, pintacaras e hinchables para los niños, una exhibición canina y un mercadillo solidario.

ADACC es una única asociación sin ánimo de lucro en defensa de los animales ubicada en Colmenar Viejo, inscrita en el Registro municipal de Asociaciones y nacida hace aproximadamente dos años con el objetivo de defender los derechos de las mascotas, realizar tareas de gestión de colonias y promover las adopciones.

## Tu compra en Colmenar tiene Premio: '17 Paradores y una hamaca'

La Concejalía de Economía y la asociación empresarial Aseyacovi han puesto en marcha este mes de junio una nueva Campaña para apoyar al comercio tradicional de la localidad, en este caso incentivando las compras con el sorteo 17 estancias para dos personas a cualquiera de los Paradores Nacionales repartidos por el país, una noche de cualquier día de la semana, en régimen de alojamiento y desayuno y a disfrutar antes del 31 de diciembre de este año (el premiado obtendrá una tarjeta regalo de 250 € que podrá canjear en la agencia de viajes que le indique la organización).

Los clientes que realicen una compra podrán depositar una papeleta con sus datos personales en una urna habilitada para la campaña en el propio establecimiento. El sorteo se llevará a cabo el 6 de julio en las instalaciones de Aseyacovi y en días posteriores

habrá un acto de entrega de los premios en el Salón de Actos del Ayuntamiento.



# II Festival Solidario de Música, Voluntariado y Cooperación

Colmenar Viejo celebrará el sábado 30 de junio el II Festival Solidario de Música, Voluntariado y Cooperación de la localidad en el que participarán la mayoría de las entidades y asociaciones sin ánimo de lucro que desarrollan su trabajo en o desde la localidad y grupos de música, baile y magia que de forma altruista pondrán su granito de arena para recaudar fondos.

El Festival se desarrollará en el interior de la Plaza de Toros. Allí se reunirán casi una veintena de entidades que enseñarán e informarán a los visitantes del trabajo que realizan y los programas y proyectos que llevan a cabo y, algunas de ellas, ofrecerán artículos de comercio justo.

Las asociaciones, organizaciones y colectivos participantes son: Asociación de Entidades Sociales (AES) Colmenar, Fundación Basílica, Asociación Española Contra el Cáncer, AMPA Colegio de Educación Especial Miguel Hernández, Amigos del Pueblo Saharai, Jesús Caminante, Asprodicto, Cáritas, Asociación San José, Cruz Roja Cuenca Alta del Manzanares, Envera, Proclade, Adaac y Vihda, además de otras asociaciones invitadas, como Tiluchi y Cirugía Solidaria. También estará presente la Agrupación de Protección Civil de Colmenar Viejo.

El Festival comenzará a las 11:00 h y finalizará en torno a las 02:00 h de la madrugada.

La mañana estará dedicada al público más familiar, fundamentalmente a los niños: desde las 11:00 h hasta aproximadamente las 14:00 h habrá gymkanas, juegos y

talleres para los niños y castillos hinchables.

La tarde estará dirigida, sobre todo, a las personas mayores: de 18:00 a 21:00 h, habrá actuaciones musicales y de baile de la Academia Raquel Cancela (18:00 h), danza oriental con Isthara Dance (18:30 h), Academia de baile Línea y Movimiento (19:30 h) y espectáculo de magia con Castamágica. (20:00 h). Estas actuaciones así como los conciertos posteriores serán presentados por Felipe Rico.

La noche está pensada para los jóvenes y adultos: a partir de las 21:00 h habrá conciertos en directo de Laikas Stone (21:00 h), Cesar Geune (22:30 h) y Los Limones, a las 24:00 h (un grupo de música pop de los años ochenta que entre su repertorio tienen una canción titulada Por toda la Tierra que traslada un mensaje de solidaridad), en el escenario del festival.

Durante todo el día estará abierta una barra de bar con barbacoa.

A partir de las 18:00 h será necesario pagar entrada (el precio es de 5 €). Los menores de 14 años entrarán gratis.

La Concejalía de Familia y Servicios Sociales ha informado de que las entradas estarán a la venta en las taquillas de la Plaza de Toros durante todo el día del evento y también se pueden adquirir en las instalaciones del Grupo Envera (Ctra de Miraflores, km 32), Gestoría Saiz (C/ Prim, 8), Gestoría López Colmenarejo (C/ Doctor González Serrano, 3), CGD Arquitectura (C/ Real, 6), la sede de Asprodicto y la Parroquia San José.



## ALOJAMIENTOS ALTERNATIVOS

Empieza el buen tiempo y se acercan las vacaciones y las ganas de pasar tiempo en otros destinos. Si estás pensando en salir fuera, además de las propuestas clásicas de alojamiento: hoteles, hostales, pensiones... existen otras muy interesantes y diferentes. Te informamos de algunas de las opciones que puedes encontrar para que elijas la que más se adapte a tí:

**Alberques juveniles:** ofrecen espacios de alojamiento y estancia en un marco ideal para la realización de programas formativos, educativos o de ocio.

<https://reaj.com/>

**Refugios Juveniles:** son instalaciones de alojamiento, con una capacidad entre 22 y 40 plazas, dotadas de una infraestructura mínima para hacer más acogedora la estancia de los grupos y facilitar el desarrollo de actividades al aire libre.

[www.madrid.org/inforjuven](http://www.madrid.org/inforjuven)

**Residencias de Estudiantes:** son las residencias gestionadas por las universidades que en vacaciones pueden ser utilizadas como alojamientos turísticos.

[www.resa.es](http://www.resa.es)

**Camping:** un tipo de alojamiento económico en el entorno natural.

[www.acampa.com](http://www.acampa.com)

**Bed and breakfast:** alojamiento que ofrece cama y desayuno por una tarifa económica.

[www.bedandbreakfast.com](http://www.bedandbreakfast.com)

### Alojamientos gratuitos e intercambio de casa:

Existen diferentes plataformas que se dedican a gestionar este tipo de alojamiento:

- ⇒ **Couchsurfing:** permite a sus afiliados ponerse en contacto para pactar algún tipo de alojamiento sin coste durante sus viajes. El servicio es gratuito, aunque hay que rellenar un formulario de inscripción. [www.couchsurfing.org](http://www.couchsurfing.org)
- ⇒ **Hospitality Club:** sus miembros se ayudan unos a otros cuando viajan ya sea dando un techo bajo el que dormir por la noche o con una visita guiada por la ciudad. Unirse a este club es gratuito, basta con registrarse. [www.hospitalityclub.org](http://www.hospitalityclub.org)
- ⇒ **Belogbe:** proporciona intercambio libre de alojamientos en todo el mundo a cambio de ofrecer tu propia residencia a otros miembros de la red. Debes inscribirte para poder ser miembro. [www.belodged.com](http://www.belodged.com)
- ⇒ **Red de granjas y agroturismo:** ofrecen alojamiento y actividades o productos naturales. [www.agritourismworld.com](http://www.agritourismworld.com)
- ⇒ **Alojamiento a cambio de trabajo:** son un tipo de alojamientos en los que a cambio de unas horas de trabajo ofertan alojamiento y en algunos casos dietas sin ningún coste económico.  
[www.woof.net](http://www.woof.net)  
[www.workway.info](http://www.workway.info)  
[www.helpx.net](http://www.helpx.net)

## Centro de información Juvenil

Casa de la Juventud de Colmenar Viejo. Carretera Hoyo de Manzanares 16

Tel: 91 846 13 70. [cij@colmenarviejo.com](mailto:cij@colmenarviejo.com). fb: JuventudColmenar

[www.colmenarviejo.com](http://www.colmenarviejo.com) - [www.colmenarviejo.com](http://www.colmenarviejo.com) - [www.colmenarviejo.com](http://www.colmenarviejo.com)

# II 'Tapeando en Colmenar Viejo': tapa y botellín de cerveza por 2,50 €



La Concejalía de Economía, en colaboración con la asociación empresarial Aseyacovi y la empresa Dispedisa Mahou Cervezas, ha organizado el II Circuito 'Tapeando en Colmenar Viejo', una actividad que tiene como objetivo promocionar la restauración y hostelería de la localidad a la vez que fomentar el Turismo en torno a este sector.

El circuito propone tomar un botellín de cerveza Mahou y una rica y original tapa por 2,50 €, un atractivo aliciente para conocer las excelentes y creativas cocinas de los bares y restaurantes del municipio.

Los vecinos y visitantes podrán participar en el circuito los dos primeros fines de semana de junio: los días 1, 2 y 3 y 8, 9 y 10 de junio.

Una vez consumida la tapa y el botellín, el participante podrá valorar la tapa en un rutero, otorgando de 1 a 5 puntos cada una (se deberán sellar, al menos, en 5 establecimientos diferentes para que tenga validez la votación), y depositando su voto en la urna que habrá en cada local. De esa votación saldrá el ganador del Premio a la Mejor Tapa de Colmenar Viejo 2018.

Este año, como novedad los clientes que participen en el circuito recibirán un rasca y gana con el que podrán ganar comidas o cenas para dos personas valoradas en 100 €, lotes de productos Mahou, camisetas, bolsas de verano y consumiciones gratis (quintos de Mahou).

Los establecimientos que este año se han sumado a la iniciativa son 25: Tapas y Tragos, Grace O'Malley, Taller del buen gusto, Bar Galo's, Corazón de Irlanda, La esquina criolla, Cervecería El Val, El filón y sus tapas, Taberna Tarifa, Bar Sol, Bar Restaurante El

Navallar, Cafetería Garvi, Santa Sed, Bambú Café, Bar Pizzería Horas Extras, Rías Baixas, Cervecería Ambrosía, Pintxoterapia, El Lagar, Restaurante La Maquini-lla, Restaurante Los Pinos, Bar Sierra Morena, Cervecería + Dos, La Sede y Restaurante Lamadrid.

Más información: [www.colmenarviejo.com](http://www.colmenarviejo.com)



# 'Food Trucks' de 'Champions'

La III Concentración de *Food Trucks* de Colmenar Viejo, celebrada los días 26 y 27 de mayo en el Recinto Ferial 'Las Huertas', fue un encuentro de campeonato. Y es que al atractivo de los platos sobre ruedas

que degustaron centenares de vecinos se sumó la retransmisión en pantalla gigante de la Final de la Champions, un partido y la victoria del Real Madrid que compartieron y celebraron en ese espacio nume-



rosos aficionados al fútbol, sobre todo, madridistas.

Este año, la concentración reunió a más de una decena de *food trucks* en las que los visitantes pudie-

ron comer y cenar platos de dentro y fuera de nuestras fronteras, desde arepas venezolanas o crepes franceses dulces y salados hasta succulentas hamburguesas, croquetones o tortillas.





Pensando en los niños también hubo hinchables y varios grupos de música ofrecieron conciertos en directo sobre un escenario para amenizar el ambiente. La Concejalía de Turismo también instaló este año una carpa con sillas y mesas para que los visitantes, especialmente las familias, pudieran comer más

cómodamente las viandas.

Entre los *food trucks* que participaron en la concentración estuvo La Vermuneta, ganador del concurso veraniego de TVE Cocineros al Volante, el colmenareño URVAN, Feltman's Hot Dogs, La cuchara Street o El Rincón de Pi.



# Centenares de niños continúan disfrutando de 'Saltimbanqui' 2018

El Festival de Teatro de Calle de Colmenar Viejo *Saltimbanqui* 2018, que este año se celebra en la Plaza del Pueblo, ya ha hecho disfrutar a centenares de niños desde que levantó el telón el 5 de mayo con el espectáculo *Lío en la granja*, de la compañía La Baldufa.

La posterior actuación de la ComeJazz Big Band, que presentó su primer trabajo *Miscere*, también logró un éxito de público así como los divertidos Titiriteros de Binéfar y su *Jauja*, que excepcionalmente cambiaron de ubicación a la Plaza de La Estación para formar parte de la celebración del Día de la Familia y que convirtieron su actuación en una fiesta de canciones y bailes.

Al cierre de la edición de este Boletín el turno era para la compañía La Pai y su espectáculo *Muévete con Los Campanos*, un espectáculo de teatro-animación salido del Club Campano, una agrupación al que pertenecía hace años todo aquel que lograba moverse de forma frenética y alocada en la pista de baile. Los Campanos no escatimarán ningún tipo de truco, sorpresa o apariciones para hacer bailar a todo el mundo.

*Festuc* será el encargado, el sábado 2 de junio, a las 20:00 h, de traer a la localidad *La habichuela mágica*,

un teatro de títeres que encandilará a los más pequeños con una historia llena de magia.

La semana siguiente, el 9 de junio, a las 20:00 h, Los excéntricos presentarán el montaje de clown *The melting pot pourri*, un espectáculo en el que este atípico trío de comediantes, músicos y malabaristas -Premio Nacional de Cultura de la Generalitat de Cataluña 2011, entre otros galardones- combina los mejores sketches de los últimos años con algunas novedades al estilo de Lo mejor de Los Excéntricos.

El sábado 16 de junio, a las 20:00 h, grandes y pequeños podrán disfrutar del II Festival de Bandas Jóvenes, en el que participarán diferentes bandas integradas por músicos jóvenes.

Tiritirantes, el 23 de junio, a las 20:30 h, pondrá la Plaza del Pueblo *Patas Arriba*, un espectáculo de circo para donde el humor, los malabares y las acrobacias aéreas son los principales ingredientes. Una historia sobre el circo, tierna y divertida, en la que el clown en su afán de protagonismo guía a los espectadores por el fantástico mundo del circo, enseñando los devenires de tres personajes que realizan todos los trabajos del circo, desde mozos de pista hasta artistas, domadores de fieras...





# Cabaret en 'La Noche de las Luces'

La Plaza de Luis Gutiérrez será el escenario el próximo 23 de junio, a las 22:00 h, de una de las citas más esperadas por los vecinos en la agenda de verano: La Noche de las Luces, este año dedicada al siempre divertido cabaret.



Y es que el espectáculo que se representará, *The Little Night Cabaret*, será un homenaje al mejor Cabaret Europeo y al Music Hall Americano, que llegarán de la mano de seis bailarines, una cantante y una actriz que sobre el escenario mostrarán todo su talento y glamour para convertir a la audiencia en unos follies del Cabaret.

Los espectadores disfrutarán de un recorrido vintage que les transportará a los ambientes de los salones de la Francia del siglo XIX y de la ley seca de las calles de Nueva York y Chicago de principios del siglo XX, donde la comedia, la canción y el baile eran los protagonistas!. Las coreografías de *Moulin Rouge*, *Cabaret*, *Chicago* y temas internacionales como *New York, New York* serán interpretados con voz en directo.

## El Mercado Medieval 'quemará' el Ayuntamiento

Trovadores, bufones, echadoras de cartas, pícaros, saltimbanquis, malabaristas, faquires, acróbatas, trapeceistas y demás personajes del medievo así como medio centenar de mercaderes ocuparán del viernes 15 al domingo 17 de junio la Plaza del Pueblo de Colmenar Viejo y sus alrededores para llenar de vida el Mercado Medieval de la localidad.

Los visitantes podrán comprar productos de alimentación, bisutería, especias, pañuelos de seda, velas, antigüedades, amuletos árabes, cristalería, juguetes... y disfrutar de animación musical celta, danzas, teatro, exhibiciones de cetrería y recitales de romances, entre otros. Sin

embargo, la principal cita del mercado será el sábado 16 de junio, a las 23:00 h, cuando un espectáculo musical y pirotécnico simulará la quema del Ayuntamiento.



## II 'Fashion Night' Colmenar Viejo



El Parque El Mirador (C/ Padre Claret, 11) extenderá su alfombra roja el sábado 2 y domingo 3 de junio para acoger a la *II Fashion Night* Colmenar Viejo, un evento organizado por la Concejalía de Economía para promover el consumo en el sector local dedicado a la moda, complementos, peluquería y belleza y en el que este año participan en torno a 15 establecimientos comerciales que tendrán stand junto a la pasarela para vender sus prendas, artículos y servicios.

En los pases de modelos participarán vecin@s seleccionados a través de un casting popular y alumn@s de diversidad funcional. Además, habrá música, zona de restauración y exhibición de fitness.

El sábado 2 los stands estarán abiertos de 11:00 a 22:30 h, celebrándose la Pasarela de Moda a las 21:30 h. El domingo 3 de junio los stands permanecerán abiertos de 11:00 a 15:00 h, habiendo una Pasarela de Peluquería a las 13:00 h.

## XXXI Demostración de Esquileo a Tijera

Vecinos y visitantes podrán disfrutar el domingo 10 de junio, a las 12:00 h, de uno de los eventos más esperados por estas fechas, especialmente por los niños: la Demostración de Esquileo a Tijera de la localidad, que este año cumple su XXXI Edición y que en esta ocasión se celebra junto al Mercado de Artesanía local ColmArte y el Rastrillo de Segunda Mano (ambos abrirán sus puertas a las 11:00 h)

El objetivo de la demostración es recordar y dar a conocer una de las tareas de tradición popular que fue representativa de los pueblos ganaderos y hoy ya está prácticamente extinguida. El esquileo, que se realiza antes de que entren de lleno los calores del verano, es un trabajo arduo y pesado, como suelen ser todas las labores de

temporada. Esa temporalidad hacía del esquileo una tarea que no admitía demoras y que debía realizarse con rapidez por el número de cabezas que había que atender (a principios del siglo XX, Colmenar Viejo y su entorno era una de las zonas ganaderas de ovino por excelencia).



# VIII 'Desafío Puertos de Guadarrama'

## by Movistar: la puerta grande del ciclismo

Colmenar Viejo será este año de nuevo el anfitrión del Desafío Puertos de Guadarrama by Movistar, una de las pruebas cicloturistas más importantes del calendario deportivo regional y nacional que este año cumple su VIII Edición y que, como el año pasado, tendrá la salida y meta en el interior de la Plaza de Toros de la localidad.

Al cierre de la edición de este Boletín Municipal, estaban a punto de cerrarse las inscripciones, lo que supone un récord de participación ya que en ese momento ya estaban apuntados más del doble de ciclistas que en 2017.

Organizada por la Federación Madrileña de Ciclismo en colaboración con la Concejalía de Deportes y Unipublic (empresa organizadora de la Vuelta a España), la marcha tendrá 158,5 km de recorrido y encadenará la subida de cuatro puertos míticos de la Comunidad de Madrid, siendo el tramo más exigente el ascenso cronometrado de La Morcuera.

Los ciclistas empezarán la prueba saliendo por la puerta grande del coso colmenareño, a las 08:00 h, y la finalizarán entrando por esa misma puerta grande (la llegada prevista de los últimos participantes es a las 16:00 h).

Saldrán de Colmenar Viejo y pasarán por Guadalix de la Sierra, La Cabrera, Valdemanco, Cabanillas, Navalafuente, Miraflores de la Sierra, Rascafría, Alameda del

Valle, Lozoya, Canencia y vuelta por Miraflores y Guadalix para terminar en Colmenar Viejo.

A lo largo de ese trayecto tendrán que coronar hasta cinco puertos de montaña. Destaca el doble paso por el Cerro de San Pedro (en el trayecto de ida y de vuelta) y la subida a La Morcuera, de 1ª categoría y cronometrada, que será la principal dificultad de la jornada. Las temibles rampas de La Trampa (3ª categoría) y el Puerto de Canencia (2ª) serán el complemento definitivo para poner a prueba las piernas de los participantes.

La novedad de este año es que se ha añadido una variante de Medio Fondo de 77 km cuyo trayecto es Cerro San Pedro-La Trampa-Cerro San Pedro.

Al finalizar la prueba, los inscritos recibirán un regalo así como una bolsa con diferentes productos alimenticios y participarán en el sorteo de un sinfín de regalos y sorpresas de los patrocinadores.

Más información: [www.desafiopuertosdeguadarrama.com](http://www.desafiopuertosdeguadarrama.com)

Aprovechando esta importante competición cicloturista, la Concejalía de Deportes ha organizado la I MARCHA ESCOLAR EN BICICLETA DE MONTAÑA, una prueba no competitiva de aproximadamente 4,5 km de recorrido por los alrededores de la Plaza de Toros y dirigida a escolares de entre 6 y 12 años. Saldrá a las 11:00 h de la Plaza de Toros.



# Grupos municipales



## 1 año de ColmenÁrbol, 4.500 árboles plantados

Hace un año presentamos *ColmenÁrbol2020*, un proyecto en el que el Ayuntamiento iba a ser el impulsor de una gran transformación verde: 10.500 árboles más para nuestro municipio en zonas muy utilizadas por los vecinos en las que la calidad del paseo, la convivencia... mejoraría mucho con los beneficios de tener más vegetación, pero que gran parte de su éxito estaría en la implicación de todos: vecinos, otras instituciones, empresas...

365 días después podemos decir muy claro que *ColmenÁrbol2020* es un éxito: ya hemos plantado los 3.500 árboles del primer año y 1.000 del curso actual, 4.500 árboles que debemos recordar que tienen instalado su riego por goteo y son revisados para velar por su agarre, más de 2.500 vecinos ya son plantadores, diferentes instituciones y 3 entidades privadas se han unido donando árboles y lo mejor es la ilusión que los colmenareños nos muestran por seguir plantando lo que queda.

Antes de que termine 2018 vamos a plantar juntos 2.500 árboles más en zonas como Arroyo Espino, donde se va a recuperar un arroyo y un entorno con mucho valor, Navallar, La Estación...

*ColmenÁrbol2020*, juntos hacemos un Colmenar más verde



## Podemos, Izquierda Unida y EQUO consolidan Ganemos Colmenar

El Grupo Municipal de Ganemos Colmenar anuncia que EQUO, Podemos, Izquierda Unida, así como diversos colectivos sociales, concurrirán juntos a los comicios municipales de mayo de 2019 bajo la candidatura vecinal Ganemos Colmenar. Durante las últimas semanas, las diferentes organizaciones han tenido diferentes debates internos en los que la afiliación ha apoyado con amplísima mayoría esta decisión.

Ganemos Colmenar nació en 2014 como una plataforma ciudadana apoyada por los partidos políticos progresistas de la localidad, asociaciones locales y vecinas y vecinos de Colmenar Viejo. Las señas de identidad de la candidatura vecinal son la elaboración de un programa electoral participativo, las primarias abiertas a la ciudadanía para decidir el orden de cada uno de los candidatos y el código ético.

Hacemos un llamamiento a las personas comprometidas con un Colmenar Viejo más democrático, equitativo, sostenible y feminista a sentirse parte del cambio, y ser protagonistas de esta ilusionante candidatura. Con este objetivo, Ganemos Colmenar ha puesto en marcha en su página web, [ganemoscolmenar.es/suscribete](http://ganemoscolmenar.es/suscribete), un espacio para que los vecinos que quieran colaborar con la candidatura vecinal puedan hacerlo.

Es el momento. Por un Colmenar Viejo por y para la gente.

# Grupos municipales



Colmenar Viejo  
**PSOE**



## 200.000€ para fomento de Empleo y Formación

La creación de empleo en nuestra localidad con un paro registrado en el mes de abril de 2711 personas es importante para el PSOE, por eso, la enmienda realizada por el Grupo Municipal Socialista a los presupuestos municipales de 2018 que incrementa 200.000 € en la partida presupuestaria de Acción Social, se destinará a Fomento de Empleo y Formación, lo que se añade a la propuesta conseguida el pasado año de aumentar la plantilla en dos técnicos en Servicios Sociales.

Gracias a esta ampliación económica aprobada por el Pleno, el Ayuntamiento potencia la creación de puestos de trabajo de carácter temporal para dar un mayor servicio a los vecinos y contribuye a la contratación de personas desempleadas del municipio con dificultades de inserción en el mercado laboral. Además, la ayuda en formación con talleres de reactivación de empleo, permitirá a estos trabajadores mejorar su preparación para la búsqueda activa de empleo y elevar su formación.

Ahora tenemos pendiente de ejecutarse la moción aprobada en septiembre solicitando reforzar la plantilla de Tesorería Municipal dadas las deficiencias de funcionamiento de los Servicios de Gestión Tributaria y Recaudación.



## Invertir en deporte es invertir en salud

El deporte fomenta valores fundamentales a aplicar en nuestra vida diaria; trabajo en equipo, confianza en uno mismo, constancia y respeto. Estos son hábitos fundamentales para la convivencia de una sociedad avanzada e inclusiva.

Por ello, desde Ciudadanos seguimos trabajando para que las instalaciones de la Ciudad deportiva Juan Antonio Samaranch estén a la altura de nuestros vecinos.

Gracias a la insistencia de Ciudadanos, se han solucionado parte de los problemas, pero siguen existiendo deficiencias importantes; el pavimento de la pista de baloncesto, las goteras en el almacén situado debajo de las gradas, las humedades de los vestuarios, el mal estado del césped y las placas de granito que se desprenden de la fachada del edificio en la entrada del campo de fútbol.

Entendemos que esta inversión es perfectamente asumible por el Ayuntamiento, que debe velar porque el estado de las instalaciones sea el más adecuado para nuestros deportistas y también para aquellos que vienen a competir desde otros municipios.

En definitiva, en Ciudadanos pedimos la reparación urgente de las deficiencias existentes en este complejo deportivo para que Colmenar sea un ejemplo de municipio saludable en la zona norte.

# Grupos municipales

## UPYD



### Colmenar Viejo necesita más proyección nacional

El Grupo Municipal UPYD viene trabajando en las últimas legislaturas por la promoción y divulgación a nivel autonómico y nacional de las potencialidades de la localidad desde una perspectiva cultural y económica.

El reconocimiento, a instancias de UPYD, de la Fiesta de la Maya por su interés turístico o la celebración de la Vaquilla han sido propuestas que comienzan a tener mayor eco en los medios de comunicación a nivel nacional e incluso internacional.

Pero estas acciones serán inútiles si no se complementan con otras medidas adicionales como la racionalización de las ordenanzas municipales, la mejora del transporte público, la liberalización de espacio para el ocio, la divulgación de espacios disponibles mediante el censo voluntario de locales vacíos, la mejora de accesos a polígonos que junto a una mayor atención y mantenimiento de infraestructuras y la implantación de bonificaciones en impuestos con reducciones por aplicación de mejoras medioambientales, puedan favorecer la implantación y la competitividad de las empresas, nuevas y existentes. UPYD recoge y canaliza las propuestas vecinales a través de [upyd@colmenarviejo.com](mailto:upyd@colmenarviejo.com)



 Colmenar Viejo me gusta

# EL AUDITORIO de Cine

JUNIO 2018



### EL PRÍNCIPE ENCANTADOR

Viernes 1, 17:30 h.  
Domingo 3, 17:00 h.  
Duración: 85 min. Edad: TP



### MI QUERIDA COFRADÍA

Viernes 1, 20:30 h.  
Domingo 3, 20:00 h.  
Duración: 90 min. Edad: PC

Está prohibido el acceso y consumo de bebida y comida al interior de la sala del Auditorio.  
Art.26 Reglamento de uso del Auditorio Municipal.

**PRECIO:**  
3 euros

# Las Bibliotecas te recomiendan...

## ADULTOS

### La semilla de la bruja

Margaret Atwood

Es un lunes cualquiera de enero de 2013 y Felix pasa el control de seguridad para acceder al centro correccional de Fletcher. Los guardias lo miran con simpatía y benevolencia; para ellos este hombre solo es el señor Duke, un cincuentón que en sus ratos libres se dedica a organizar funciones de teatro con los reclusos. El autor elegido siempre es Shakespeare, y este año el profesor les propone La tempestad.

Felix accede sin problemas al recinto de la cárcel, llevando consigo algo muy peligroso pero imposible de detectar a través de un escáner: son las palabras, aún vivas, robustas, sonoras, de una obra donde la venganza viaja a través del tiempo y se instala en el presente. De a poco, ensayo tras ensayo, los chicos de Fletcher, que quizá nunca antes habían oído hablar de Shakespeare, convierten la obra en algo muy personal. Ahí se encuentran con sus fantasmas y con algo de sí mismos que no sabían, pero hay más: Felix, ese profesor terco y a veces aburrido, el día del estreno de la obra también podrá vengarse de quien le arruinó en el pasado.

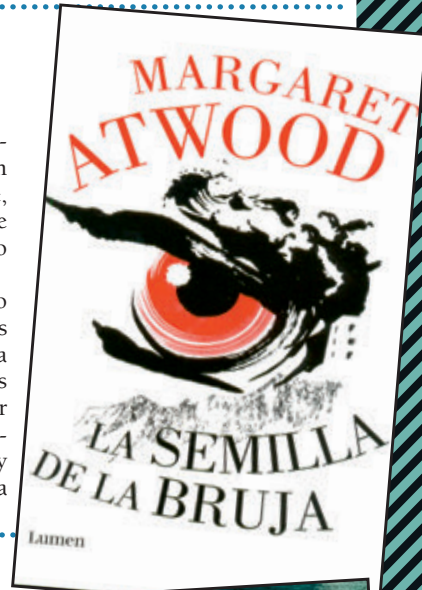

## JUVENIL

### Silbo el dromedario que nunca muere

Gonzalo Moure y Juan Hernaz

El siroco ha derramado en el desierto las palabras del poeta. Kinti descubre un pequeño tesoro, compuesto por una honda, un poemario, el Corán y un cayado, entre los restos de un camello. De los libros escapan los versos que transformarán su vida, una música distinta que se refuerza en boca de los seres queridos. Una partitura nunca antes imaginada que ha llegado hasta aquellas latitudes desde la península. Las palabras se fusionan con los elementos de la naturaleza y trazan un puente entre culturas a través de las potentes e imaginativas ilustraciones, de corte onírico, entre las que distinguimos al protagonista, constituyendo un sincero homenaje a Miguel Hernández. Aquellas rimas servirán a Kinti para seguir difundiendo la voz de la tierra e inspirar nuevas composiciones que acompañen su camino. El despliegue gráfico, nacido entre la bruma y el jaloque, impacta en el lector y despierta todos sus sentimientos. (Reseña de Canal Lector FGSR)

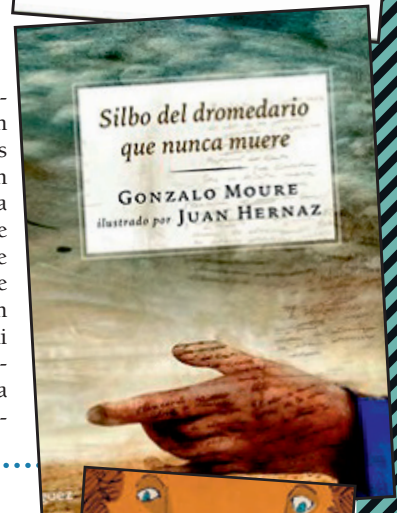

## INFANTIL

### Minimalario

Pinto & Chinto

¿Un bestiario? ¿Un libro-diccionario? Hay algo en lo que todos los lectores coinciden: esta colección de microcuentos está «hecha con primor». Junto a una galería de simpáticas ilustraciones desfilan las historias de más de cien animales, todos ellos muy conocidos, que sin embargo comparten características extrañas y siempre divertidas. Seres con problemas, como el camaleón que no sabe cambiar de color pero se pone blanco de miedo y morado comiendo; otros que han sufrido alguna curiosa transformación, como el ciervo que lleva en la cabeza un perchero en lugar de cuernos; o los que se benefician de sus increíbles posibilidades, (un elefante tan grande que vivía en siete países al mismo tiempo). Relatos frugales que avivan la imaginación y que ahora podemos disfrutar gracias a la reedición incluida en la colección 7 Leguas. (Reseña de Canal Lector FGSR)



# convocatorias exposiciones

## Centro Cultural Pablo Ruiz Picasso

### SALA PICASSO

Hasta el 20 de junio

### JORNADAS DE MEDIO AMBIENTE

✓ Paisajes culturales, visuales y sonoros de Colmenar Viejo

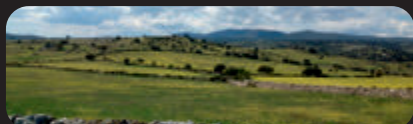

✓ Maratón Fotográfico de la XVII Marcha de Medio Ambiente



✓ El Paiaje de Colmenar Viejo. Estudio europeo sobre sus dinámicas, amenazas y valores.

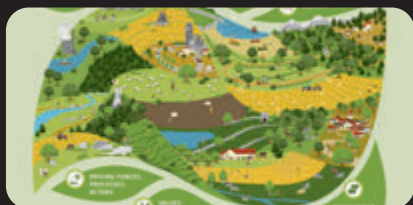

Exposiciones colectivas

Del 29 de junio al 29 de julio

### DESDE EL COLOR

G. de la Vega  
Técnica mixta

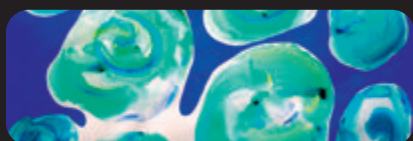

## Bibliotecas

### Exposiciones

**BIBLIOTECA MIGUEL DE CERVANTES**  
Y

**PABLO RUIZ PICASSO**  
SALA DE ADULTOS  
Todo el Mes

### ‘Expofriki’

**BIBLIOTECA MIGUEL DE CERVANTES**  
Y

**BIBLIOTECA MARIO VARGAS LLOSA**  
SALA DE INFANTIL  
Todo el mes

### ‘Expo guau’

### SALA DE ESTUDIO ABIERTA

La Sala de Estudio de la Biblioteca Municipal Miguel de Cervantes amplía su horario todo el mes de junio (hasta el 5 de julio) por los exámenes de estas fechas, de tal forma que estará abierta de lunes a domingo, de 09:00 a 24:00 h, ininterrumpidamente.



### Horario de verano De las bibliotecas Municipales

**BIBLIOTECA MIGUEL DE CERVANTES**

SALA DE ADULTOS

De lunes a viernes, abierta de 09:00 a 21:00 h

Sábados cerrado entre el 16 de junio y el 8 de septiembre, ambos inclusive

SALA INFANTIL

De lunes a viernes, de 10:00 a 14:00 h desde el 25 de junio al inicio del curso escolar

Tardes cerrada

Sábados cerrado entre el 16 de junio y el 8 de septiembre, ambos inclusive

**BIBLIOTECA PABLO RUIZ PICASSO**

De lunes a viernes, de 10:00 a 14:00 h del 25 de junio al 27 de julio

Tardes cerrada

Sábados cerrados entre el 16 de junio y el 8 de septiembre, ambos inclusive

Cerrada del 30 de julio al 31 de agosto

**BIBLIOTECA MARIO VARGAS LLOSA**

De lunes a viernes, de 10:00 a 14:00 h del 25 de junio al 27 de julio

Tardes cerrada

Cerrada del 30 de julio al 31 de agosto





Colmenar Viejo

# II FESTIVAL SOLIDARIO DE MÚSICA, VOLUNTARIADO Y COOPERACIÓN DE COLMENAR VIEJO

## 30 DE JUNIO DE 2018

PLAZA DE TOROS



DE 11:00 A 14:00 H.

YINCANA  
CASTILLOS HINCHABLES  
Y IMUCHAS MÁS ACTIVIDADES!

DE 18:00 A 21:00 H.

ACADEMIA "RAQUEL CANCELA"  
DANZA ORIENTAL CON "ISTHAR DANCE"  
ACADEMIA DE BAILE "LÍNEA Y MOVIMIENTO"  
ESPECTÁCULO DE MAGIA CON "CASTAMÁGICA"

BAR Y BARBACOA DURANTE TODO EL DÍA

DE 21:00 A 02:00 H.

### FESTIVAL MUSICAL

PRESENTADO POR FELIPE RICO

LAIKA STONE - CESAR GEUNE - LOS LIMONES



# CURSOS

## OCTUBRE/ENERO

### INSCRIPCIONES DESDE EL 4 DE JUNIO

# infantiles

#### Primeros pasos con robótica

Trabajaremos con la abeja robótica beebot, realizando dinámicas tecnológicas y divertidas. Daremos los primeros pasos en programación con Scratch Jr.. Todo ello mezclado con juegos.

**Fechas:** 3 octubre al 30 enero  
**Horario:** Miércoles 17:30 a 19:00 h.  
**Edad:** 5 a 8 años  
**Precio:** 75 €

#### Robótica infantil

Descubre los fundamentos de la robótica. Trabajaremos con lego WeDo, usando sensores, motores y los bloques de Lego, para su programación utilizaremos Scratch.

**Fechas:** 1 octubre al 28 enero  
**Horario:** Miércoles 17:30 a 19:00 h.  
**Edad:** 8 a 12 años  
**Precio:** 75 €

#### Cine de animación con plastilina

Crearemos animaciones de plastilina, aprendiendo todo el proceso con el programa Stop Motion.

**Fechas:** 4 de Octubre al 31 de Enero  
**Horario:** Jueves de 17:30 a 19:30 h.  
**Edad:** De 8 a 12 preferentemente  
**Precio:** 89 €

#### Baile moderno

Baila coreografías modernas y divertidas.

**Fechas:** 2 de Octubre al 31 de Enero  
**Horario:** Martes y jueves 17:45 a 18:45  
**Edad:** De 7 a 12 años  
**Precio:** 89 €  
**Requisitos:** Ropa cómoda

#### Iniciación a la danza

Lo más peques se iniciarán en el mundo de la danza a través del juego y el movimiento.

**Fechas:** 1 de Octubre al 28 de Enero  
**Horario:** Lunes 17:45 a 18:45 h.  
**Edad:** De 3 a 6 años  
**Precio:** 45 €  
**Requisitos:** Ropa cómoda

#### Ajedrez

Te convertirás en un experto mejorando tu capacidad de concentración y tu estrategia.

**Fechas:** 3 de Octubre al 30 de Enero  
**Horario:** Miércoles 17:45 a 19:15 h.  
**Edad:** Mayores de 5 años  
**Precio:** 75 €

#### Cocina infantil

Los alumnos conocerán y aprenderán a cocinar las recetas más originales y divertidas.

**Fechas:** 4 de Octubre al 31 de Enero  
**Horario:** Jueves de 17:30 a 19:00 h.  
**Edad:** 8 a 12 años  
**Precio:** 75 €  
**Requisitos:** 20 € ingredientes curso entero

### **Yoga para niños. Grupo A**

Aprenderán a cuidar su salud de forma integral, adquiriendo nociones para aplicar y desarrollar el resto de su vida.

**Fechas:** 2 de Octubre al 29 de Enero

**Horario:** Martes de 17:45 a 18:45 h.

**Edad:** 4 a 6 años

**Precio:** 45 €

**Requisitos:** Ropa cómoda

---

### **Yoga para niños. Grupo B**

Enfocada a trabajar a nivel mental, psicológico y físico, mediante: práctica de técnicas de respiración, relajación, concentración, posturas de yoga con las que los niños aprenderá a tomar conciencia de su propio cuerpo y sensaciones.

**Fechas:** 4 de Octubre al 31 de Enero

**Horario:** Jueves de 17:45 a 18:45 h.

**Edad:** 7 a 11 años

**Precio:** 45 €

**Requisitos:** Ropa cómoda

---

### **Juegos en inglés.**

Los más pequeños se iniciarán en el mundo del inglés a través de las canciones, juegos... ampliando así su vocabulario de forma lúdica y divertida.

**Fechas:** 3 de Octubre al 30 de Enero

**Horario:** Miércoles de 17:45 a 18:45 h.

**Edad:** 3 a 6 años

**Precio:** 45 €

**Requisitos:** Ropa cómoda

---

### **Teatro**

Enfocado a desarrollar la expresión corporal, la creatividad y la memoria, Aprende a representar, montar y diseñar una obra de teatro.

**Fechas:** 2 de Octubre al 29 de Enero

**Horario:** Martes de 17:30 a 19:00 h.

**Edad:** 7 a 11 años preferentemente

**Precio:** 89 €

---

### **Pintura con acuarela**

Los niños desarrollarán su capacidad expresiva y creativa a través de la pintura y las técnicas básicas de la acuarela.

**Fechas:** 2 de Octubre al 29 de Enero

**Horario:** Martes de 18:00 a 19:30 h.

**Edad:** 6 a 11 años

**Precio:** 75 €

**Requisitos:** Papel de acuarela, acuarelas y pinceles.

# juveniles

## mañanas

### Conversación en inglés

Practica inglés comentado temas variados y conoce y amplía vocabulario.

**Fechas:** 3 de Octubre al 30 de Enero

**Horario:** Miércoles de 10:00 a 11:30 h.

**Edad:** Mayores de 16 años

**Precio:** 75 €

**Requisitos:** Superar prueba de nivel el 3 de Octubre a las 10:00 h.

### Gimnasia hipopresiva

Utiliza el método hipopresivo como técnica para recuperar el suelo pélvico y la forma física.

**Fechas:** 1 de Octubre al 30 de Enero

**Horario:** Lun. y Miérc. 10:30 a 11:30 h

**Edad:** Mayores de 18 años

**Precio:** 89 €

**Requisitos:** Ropa cómoda. Podrán asistir bebés de hasta 2 años.

### Introducción a la informática e iniciación a Internet y redes sociales

Aprende las nociones básicas de la informática e iníciate en el mundo de Internet.

**Fechas:** 4 de Octubre al 31 de Enero

**Horario:** Jueves de 10:30 a 12:00 h.

**Edad:** Mayores de 16 años

**Precio:** Gratuito

**Requisitos:** Ser beneficiario de Garantía Juvenil. Adjuntar certificado

### Pintura creativa (acuarela)

Con este curso pretendemos desarrollar la capacidad expresiva y creativa a través de la pintura y sus técnicas básicas.

**Fechas:** 2 de Octubre al 29 de Enero

**Horario:** Martes de 10:00 a 11:30 h.

**Edad:** Mayores de 18 años

**Precio:** 75 €

**Requisitos:** Papel de acuarela, acuarelas y pinceles.

## tardes

### Diseño de Videojuegos

Conoce las bases con Scratch creando tus propios videojuegos para móviles con Gamesonomy.

**Fechas:** 3 de Octubre al 30 de Enero

**Horario:** Miércoles de 19:00 a 20:30 h.

**Edad:** De 13 a 17 años

**Precio:** 89 €

### Fotografía

Iníciate en el mundo de la fotografía, aprende a controlar la luz, el enfoque, a capturar los mejores ángulos y saca el máximo partido a tu cámara réflex.

**Fechas:** 4 de Octubre al 31 de Enero

**Horario:** Jueves 19:00 a 20:30 + salida

**Edad:** Mayores de 16 años

**Precio:** 89 €

**Requisitos:** Tener cámara réflex digital

### Fotografía Avanzado

Mejora y amplía los conocimientos adquiridos en el primer nivel del curso de fotografía.

**Fechas:** 2 de Octubre al 29 de Enero

**Horario:** Martes 18:30 a 20:00 + salida

**Edad:** Mayores de 16 años

**Precio:** 89 €

**Requisitos:** Tener cámara réflex digital, conocimientos de manejo de cámara réflex.

### Retoque fotográfico creativo.

#### Photoshop

Aprende a retocar tus fotos sacando el máximo partido de ellas con Photoshop.

**Fechas:** 4 de Octubre al 31 de Enero

**Horario:** Jueves de 17:30 a 19:00

**Edad:** 13 a 17 años preferentemente

**Precio:** 75 €

**Requisitos:** Nociones básicas de informática

### Pintura creativa (acuarela)

Desarrolla tu capacidad expresiva y creativa a través de la pintura y sus técnicas básicas.

**Fechas:** 2 de Octubre al 29 de Enero

**Horario:** Martes de 18:00 a 19:30 h.

**Edad:** 13 a 17 años preferentemente

**Precio:** 75 €

**Requisitos:** Papel de acuarela, acuarelas y pinceles.

### **Conversación en inglés. Nivel alto**

Practica inglés mientras conversas sobre temas y situaciones que te harán ampliar tus expresiones y vocabulario.

**Fechas:** 4 de Octubre al 31 de Enero

**Horario:** Jueves de 18:30 a 20:00 h.

**Edad:** Mayores de 16 años

**Precio:** 75 €

**Requisitos:** Superar prueba de nivel el 4 de Octubre a las 18:30 h.

---

### **Curso de conversación en inglés para alumnos de secundaria**

**Fechas:** 4 de Octubre al 31 Enero

**Horario:** Jueves de 17:00 a 18:30 h.

**Edad:** De 12 a 16 años

**Precio:** 75 €

**Requisitos:** Superar prueba de nivel el 4 de Octubre a las 17:00 h.

---

### **Lengua de signos**

Comunícate con personas sordas, favoreciendo así su integración socioeducativa. Elimina barreras dentro del mundo de la comunicación.

**Fechas:** 2 de Octubre al 29 de Enero

**Horario:** Martes de 17:30 a 20:00 h

**Edad:** Mayores de 16 años

**Precio:** 120 €

---

### **Gimnasia hipopresiva**

Utiliza el método hipopresivo como técnica para la recuperación del suelo pélvico y la forma física.

**Fechas:** 1 de Octubre al 30 de Enero

**Horario:** Lun y Miérc 18:45 a 19:45 h.

**Edad:** Mayores de 18 años

**Precio:** 89 €

**Requisitos:** Ropa cómoda. Podrán asistir bebés hasta 2 años.

---

### **Baile moderno**

Aprenderás a bailar coreografías modernas y divertidas.

**Fechas:** 2 de Octubre al 31 de Enero

**Horario:** Martes y jueves 18:45 a 19:45

**Edad:** 13 a 16 años preferentemente

**Precio:** 89 €

**Requisitos:** Ropa cómoda

---

### **Danza oriental**

Iniciate en el apasionante mundo de la danza oriental aprendiendo sus técnicas y coreografías.

**Fechas:** 1 de Octubre al 30 de Enero

**Horario:** Lun y miér 19:45 a 20:45 h

**Edad:** Mayores de 16 años

**Precio:** 89 €

**Requisitos:** Ropa cómoda

---

### **Dieta saludable**

Descubre las cualidades de la dieta mediterránea, los alimentos imprescindibles, así como la elaboración de distintos platos.

**Fechas:** 4 de Octubre al 31 de Enero

**Horario:** Jueves de 19:00 a 20:30 h.

**Edad:** Mayores de 13 años

**Precio:** 75 €

**Requisitos:** 20 € ingredientes curso entero

---

### **Teatro**

Enfocado a desarrollar la expresión corporal, la creatividad y la memoria, Aprende a representar, montar y diseñar una obra de teatro.

**Fechas:** 2 de Octubre al 29 de Enero

**Horario:** Martes 19:00 a 20:30 h.

**Edad:** 12 a 16 preferentemente (alumnos de secundaria)

**Precio:** 89 €

**Requisitos:** 15 € material

---

# RECURSOS MUNICIPALES PARA

# NUESTROS MAYORES



## PUNTOS DE INTERÉS

### CONCEJALÍA DE FAMILIA Y PROTECCIÓN SOCIAL

Edificio municipal La Estación  
C/Carlos Aragón Cancela, 5  
91 138 00 95

### CENTRO DE USOS MÚLTIPLES

Ctra. de Hoyo de Manzanares, 20

### CENTRO SOCIAL "EL VIVERO"

Avda. de los Remedios, 22  
630 017 038

### HOGAR DEL PENSIONISTA

C/Retama, 12  
91 845 61 39

### CENTRO DE MAYORES

C/Paraguay, S/N  
91 846 71 80

## CAFTERÍAS DE MAYORES

- **CENTRO DE MAYORES**  
C/Paraguay, S/N
- **HOGAR DEL PENSIONISTA**  
C/Retama, 12
- **CENTRO SOCIAL "EL VIVERO"**  
Avda. de los Remedios, 22

## PELUQUERÍAS

- **CENTRO DE MAYORES**  
C/Paraguay, S/N  
Información y cita previa: 91 846 71 80  
- Martes/jueves de 16.00 h. a 20.00 h.  
- Miércoles/viernes de 10.00 h. a 14.00 h.
- **HOGAR DEL PENSIONISTA**  
C/Retama, 12  
Información y cita previa: 91 845 61 39  
- Martes/jueves de 10.00 h. a 14.00 h.  
- Miércoles/viernes de 16.00 h a 20.00 h.



# SERVICIOS Y TALLERES

Todos los servicios y talleres  
**son gratuitos**

Información y cita previa en:  
Centro de Mayores, C/ Paraguay - Telf.: 91 846 71 80

## Talleres

- FISIOGYM
- BAILE
- CIUDAR AL CUIDADOR
- TALLER DE MEMORIA (+HORAS)
- RETOQUE FOTOGRÁFICO Y PRESENTACIONES DIGITALES
- CREA Y DISEÑA DOCUMENTOS DE TEXTO
- REIKI (+HORAS)
- AMIGOS LECTORES
- NUNCA ES TARDE PARA APRENDER
- GIMNASIA
- TAICHI-CHIKUNG
- LAS FLAMENCAS DE PARAGUAY
- INGLÉS
- INICIACIÓN A LA INFORMÁTICA
- INCORPORA INTERNET A TU DÍA A DÍA
- PINTURA (+ HORAS)
- SEVILLANAS

### NUEVOS TALLERES

- ACTÍVATE
- PSICOESTIMULACIÓN COGNITIVA
- VIVIR ES DESCUBRIRME
- ALIMENTA TU BIENESTAR



## Servicios

### FISIOTERAPIA

Lunes, miércoles y viernes  
de 16.00 h. a 19.00 h.

Miércoles  
de 10.30 h. a 13.00 h.

### ASESORÍA JURÍDICA

Miércoles de 10.00 h. a 14.00 h.  
Cita previa en Edificio La Estación:  
Jueves de 15.00 h. a 19.00 h.

# CARNAVAL Verano

Colmenar

Viejo

14 de Julio 2018

[www.colmenarviejo.com](http://www.colmenarviejo.com)



Colmenar Viejo



# agenda junio 2018

Más información en: [www.colmenarviejo.com/agenda](http://www.colmenarviejo.com/agenda)

## Día 5 martes

**JORNADAS DE MEDIO AMBIENTE 2018**

### ENTREGA DEL PREMIO 'COMPROMISO AMBIENTAL' VILLA DE COLMENAR VIEJO

Con motivo del Día del Medio Ambiente, el Ayuntamiento hará entrega de este galardón.

**A las 19:30 h**

SALÓN DE PLENOS DEL AYUNTAMIENTO DE COLMENAR VIEJO  
Plaza del Pueblo, 1



## Del 7 al 10

**FESTEJOS**

### XXVIII RASTRILLO ARTESANAL 'JESÚS CAMINANTE'

**De 10:30 a 14:00 h  
y de 18:00 a 22:00 h**

Inauguración: jueves 7 de junio, a las 20:00 h

CASA PARROQUIAL  
C/ del Cura, 14



## Día 8 viernes

**CULTURA**

### CONFERENCIA

#### *El vino en el antiguo Egipto*

A cargo de Carlos Anzuela

**A las 19:00 h**

PÓSITO MUNICIPAL  
(C/ del Cura, 2)



**BIBLIOTECAS**

### CLUB DE LECTURA JUVENIL

De 12 a 16 años

**De 16:30 a 18:30 h**

Necesaria inscripción previa  
BIBLIOTECA MUNICIPAL  
MIGUEL DE CERVANTES

### TALLER LITERARIO SOBRE MADRID MADRID DEL SIGLO XIX

#### *La zarzuela II*

Este taller tiene como actividad complementaria una Visita al Palacio del Duque del Infantado, Las Vistillas y la Catedral de La Almudena el sábado 9 y domingo 10 de junio. Más información en el taller.

**A las 19:00 h**

BIBLIOTECA MUNICIPAL MIGUEL DE CERVANTES

**DEPORTES**

### CLAUSURA DE LA ESCUELA DE FÚTBOL SIETE PICOS

**A partir de las 18:00 h**

CIUDAD DEPORTIVA MUNICIPAL  
'JUAN ANTONIO SAMARANCH'

## Días 8, 9 y 10

**ECONOMÍA**

### II 'TAPEANDO' EN COLMENAR VIEJO'

Bares y restaurantes de la localidad ofrecen durante estos días una Tapa + 1/5 Mahou por 2,50 €.

Más información en  
[www.colmenarviejo.com](http://www.colmenarviejo.com)



## Días 9 y 10

**DEPORTES**

### GRAN RETO 100 KM / 24 H

Habrá 6 retos: 100 km individual; 100 km relevos; 100 km en 10 horas en bicicleta; 100 km duatlón; 31 km individual; y 31 km en bicicleta.

**Salida: a las 12:00 h del sábado  
Llegada límite: a las 12:00 h del domingo**

Más información: [www.corricolari.es](http://www.corricolari.es) o en [www.airelibre.com](http://www.airelibre.com) o en el teléfono 91 526 80 80.

CIUDAD DEPORTIVA MUNICIPAL  
'JUAN ANTONIO SAMARANCH'



## Días 9 y 10

### DEPORTES

#### **SALIDA DE FIN DE SEMANA DE LA ESCUELA MUNICIPAL DE AIRE LIBRE**

##### **Curso de piragüismo**

Lugar: Pantano del Atazar  
Albergue de Cervera de Buitrago  
Más información: Concejalía de Deportes

## Día 9 sábado

### BIBLIOTECAS

#### **TALLER LITERARIO SOBRE MADRID**

Visita al Palacio del Duque del Infantado, Las Vistillas y la Catedral de La Almudena. Más información en el Taller de los días 1 y 8 de junio.

#### **FESTIVAL DE TEATRO DE CALLE 'SALTIMBANQUI' 2018**

##### **THE MELTING POT POURRI**

##### **Los Excéntricos**

Clown  
Público familiar  
**A las 20:00 h**  
PLAZA DEL PUEBLO



#### **CASA DE LA JUVENTUD SALIDA SENDERISMO:**

Cuerda larga y Sillada de Garcisancho  
Precio: con Carné Joven 18 €; Adulto: 20 €.  
Más información en Casa de la Juventud

## Día 10 domingo

### BIBLIOTECAS

#### **TALLER LITERARIO SOBRE MADRID**

Visita al Palacio del Duque del Infantado, Las Vistillas y la Catedral de La Almudena. Más información en el Taller de los días 1 y 8 de junio.

### TURISMO

#### **XXXI DEMOSTRACIÓN DE ESQUELEO A TIJERA MERCADO DE ARTESANÍA 'COLMARTE' RASTRILLO DE 2ª MANO**

Con actividades infantiles  
**A partir de las 12:00 h** (esqueleo)  
**A partir de las 11:00 h** (mercado y rastrillo)  
PARQUE EL MIRADOR  
C/ Padre Claret, 11



### CULTURA

#### **CONCIERTO 'MÚSICA PARA NUESTROS MAYORES'**

La Banda Sinfónica de Colmenar Viejo ofrecerá un concierto a las personas mayores en la Residencia de Sanitas de la localidad.  
**A las 17:30 h**  
RESIDENCIA SANITAS  
Paseo de la Magdalena esquina C/ Nª Sª de la Fuencisla



## Día 14 jueves

### DIVERSIDAD FUNCIONAL

#### **'INCLUIMOS CON EL DEPORTE'**

Participan alumnos de los colegios San Andrés y Virgen de Remedios, del CEE Miguel Hernández, Asprodic y Envera, además de estudiantes voluntarios del IES Rosa Chacel y docentes. La actividad consistirá en recorrer por equipos -formados por alumnos mezclados de todos los centros- un circuito sensorial, hacer ejercicios con el bossu, practicar chikung y participar en una master-class de baile activo.

**De 11:00 a 13:30 h**  
COMPLEJO DEPORTIVO MUNICIPAL 'LORENZO RICO'  
C/ Huertas, 55



## Día 15 viernes

### BIBLIOTECAS

#### **CLUB DE LECTURA JUVENIL**

De 12 a 16 años  
**De 16:30 a 18:30 h**  
Necesaria inscripción previa  
BIBLIOTECA MUNICIPAL  
MIGUEL DE CERVANTES



## Día 15 viernes

### BIBLIOTECAS TEATRO

***El amor es demasiado complicado***  
Representación teatral de la adaptación del libro de Andrés Guerrero del mismo título llevada a cabo por el Club de Lectura Juvenil. Recomendado a partir de los 12 años.  
**A las 17:30 h**

Inscripciones: Sala Infantil de la Biblioteca Miguel de Cervantes, a partir del 1 de Junio.  
BIBLIOTECA MUNICIPAL  
MIGUEL DE CERVANTES

### LIBROFORUM

***Aranjuez: frontera y encrucijada***  
Alfonso Segovia presentará su última obra, un recorrido vital y literario por el Real Sitio y Villa de Aranjuez, un acto enmarcado en la celebración de los 100 años del nacimiento de José Luis Sampedro.

**A las 19:00 h**  
BIBLIOTECA MUNICIPAL MIGUEL DE CERVANTES

### CULTURA 'HOY LIBRO'

***Los amores del tío Nelo***  
Amparo Rico Beltrán nos presentará su nueva obra literaria.

**A las 19:00 h**  
CENTRO CULTURAL PABLO RUIZ  
PICASSO



## Día 15 viernes

### DEPORTES

#### CLAUSURA DE LA ESCUELA DE GIMNASIA RÍTMICA

**A partir de las 10:00 h**  
COMPLEJO DEPORTIVO MUNICIPAL  
'LORENZO RICO'

## Días 15, 16 y 17

### TURISMO

#### MERCADO MEDIEVAL

Con puestos de artesanos (alimentación, bisutería, especias, pañuelos de seda, velas, antigüedades, amuletos árabes, cristalería...), animación musical celta, danzas, teatro, malabares, acrobacias, exhibiciones de cetrería, romances, bufones...

**De 11:00 a 24:00 h**, aproximadamente  
Sábado 16 de junio, **a las 23:00 h**  
Sorpreniente Espectáculo musical y pirotécnico que simulará la quema del Ayuntamiento.

PLAZA DEL PUEBLO Y ALREDEDORES



## Día 16 sábado

### DEPORTES

#### CLAUSURA DE LA ESCUELA DE FÚTBOL AD COLMENAR

**A partir de las 10:00 h**  
CAMPO DE FÚTBOL MUNICIPAL  
'ALBERTO RUIZ'

#### CLAUSURA DE LA ESCUELA DE BALONCESTO

**A partir de las 10:00 h**  
CIUDAD DEPORTIVA MUNICIPAL 'JUAN ANTONIO SAMARANCH'

## Día 16 sábado

### DEPORTES

#### CLAUSURA DE LA ESCUELA DE FÚTBOL SALA

**A partir de las 10:00 h**  
COMPLEJO DEPORTIVO MUNICIPAL  
'LORENZO RICO'

### SANIDAD

#### III JORNADA DE ADOPCIÓN ANIMAL

Organizada por la Asociación ADAAC con la colaboración de la Concejalía de Sanidad, participarán más de 40 protectoras de animales y habrá animación con personajes de Star Trek, talleres e hinchables para los niños, una exhibición canina y mercadillo solidario.

**De 11:00 a 21:00 h**  
EXPLANADA DE LA PLAZA DE TOROS

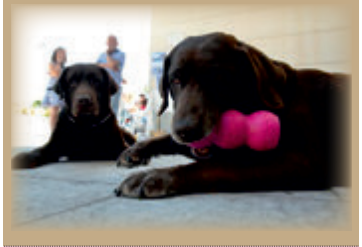

#### FESTIVAL DE TEATRO DE CALLE 'SALTIMBANQUI' 2018

#### FESTIVAL DE BANDAS JÓVENES

Participan la Banda Joven de la Escuela Municipal de Música 'Manuel de Falla' de Alcorcón, la Banda Joven de Morata de Tajuña y la Banda Joven de Colmenar Viejo.

Música  
Público familiar  
**A las 20:00 h**  
PLAZA DEL PUEBLO



## Día 17 domingo

### DEPORTES

#### VIII 'DESAFÍO PUERTOS DE GUADARRAMA'

Salida y llegada en el interior de la Plaza de Toros.

De 08:00 a 15:00 h, aproximadamente  
 Más información: [www.fmciclismo.com](http://www.fmciclismo.com) y en <http://desafiopuertosdegua-darrama.com/>



#### MARCHA ESCOLAR EN BICICLETA DE MONTAÑA

Se trata de una prueba no competitiva dirigida a escolares de entre 6 y 12 años. Será un paseo de 4,5 km, aproximadamente, por los alrededores de la Plaza de Toros.

A las 11:00 h

Salida y Meta: PLAZA DE TOROS  
 Más información e inscripciones (hasta el 16 de junio) en [www.colmenarviejo.com](http://www.colmenarviejo.com)



## Día 18 lunes

### BIBLIOTECAS

#### CLUB DE LECTURA

*Historias de Gloria*, de Gloria Fuertes.

De 19:00 a 20:30 h

Se necesita inscripción previa  
 BIBLIOTECA MUNICIPAL  
 MIGUEL DE CERVANTES

## Día 19 martes

### BIBLIOTECAS

#### CLUB DE LECTURA

*El ruido y la furia*, de William Faulkner.

De 10:00 a 11:30 h

*Los amores de Mishino*, de Hiromi Kawakami.

De 19:00 a 20:30 h

Más información: 91 846 73 85  
 BIBLIOTECA MUNICIPAL  
 MIGUEL DE CERVANTES



### JORNADAS DE MEDIO AMBIENTE 2018

#### ENTREGA DE PREMIOS DEL MARATÓN FOTOGRÁFICO DE LA XVII MARCHA DE MEDIO AMBIENTE

También se hará entrega de Diplomas a los senderistas con 10 años de carnet sellado y a los participantes en los Talleres de Imagen y Sonido.

A las 19:30 h

CENTRO CULTURAL  
 PABLO RUIZ PICASSO  
 C/ Iglesia, 2

## Día 19 martes

### IGUALDAD DE OPORTUNIDADES

#### TALLER 'MANTENIMIENTO Y REPARACIONES DEL HOGAR'

L@s vecin@s aprenderán habilidades para hacer por ell@s mism@s pequeños y sencillos arreglos en el hogar.

De 16:30 a 19:00 h

CENTRO DE MAYORES  
 (C/ Paraguay, s/n)

## Día 21 jueves

### IGUALDAD DE OPORTUNIDADES

#### TALLER 'MANTENIMIENTO Y REPARACIONES DEL HOGAR'

L@s vecin@s aprenderán habilidades para hacer por ell@s mism@s pequeños y sencillos arreglos en el hogar.

De 16:30 a 19:00 h

CENTRO DE MAYORES  
 (C/ Paraguay, s/n)



## Día 22 viernes

### DEPORTES

#### CLAUSURA DE LA ESCUELA DE PATINAJE ARTÍSTICO

A partir de las 19:00 h

FRONTÓN CUBIERTO MUNICIPAL DE 'LA MAGDALENA'



## Día 23 sábado

### FESTIVAL DE TEATRO DE CALLE 'SALTIMBANQUI' 2018 PATAS ARRIBA

Tiritirantes

Circo

Público familiar

A las 20:30 h

PLAZA DEL PUEBLO



### CULTURA

#### LA NOCHE DE LAS LUCES

##### *The Little Night Cabaret*

Un homenaje al mejor Cabaret Europeo y al Music Hall Americano de la mano de seis bailarines, una cantante y una actriz que sobre el escenario mostrarán todo su talento y glamour para convertir a la audiencia en unos follies del Cabaret.

A las 22:00 h

PLAZA DE LUIS GUTIÉRREZ



## Días 23 y 24

### DEPORTES

#### CLAUSURA DE LA ESCUELA DE RUGBY

De 10:00 a 14:00 y de  
FRONTÓN CUBIERTO MUNICIPAL DE  
'LA MAGDALENA'

## Día 24 domingo

### MAYORES

#### VISITA CULTURAL A MEDINA DE RÍO SECO - UREÑA

A partir de las 08:00 h

Más información:

CENTRO DE MAYORES

(C/ Paraguay, s/n)

## Días 27, 28 y 29

### ECONOMÍA

#### CURSOS DE VERANO DE LA UAM 2018

*Nuevos procesos económicos  
disruptivos: la economía circular y  
la economía colaborativa*

A partir de las 09:00 h

PÓSITO MUNICIPAL

C/ del Cura, 2



## Día 28 jueves

### IGUALDAD DE OPORTUNIDADES

#### DÍA INTERNACIONAL DEL ORGULLO LGTBI

Colmenar Viejo se sumará este día a la celebración del Día Internacional del Orgullo LGTBI.

A las 21:00 h

PLAZA DEL PUEBLO

## Día 30 sábado

### FESTIVAL DE TEATRO DE CALLE 'SALTIMBANQUI' 2018

#### EL TESORO DE LA SERPIENTE GUAGUADÚ

Mutis

Teatro y Títeres

Público familiar

A las 20:30 h

PLAZA DEL PUEBLO



## Día 30 sábado

### VOLUNTARIADO

#### II FESTIVAL SOLIDARIO DE MÚSICA, COOPERACIÓN Y VOLUNTARIADO

Estarán presentes con stands ONGs y asociaciones sociales de la localidad. Habrá gymkanas infantiles, hinchables, barbacoa, actuaciones musicales y de baile, espectáculos de magia, talleres para los niños, conciertos.

✓ A partir de las 18:00 h será necesario pagar entrada (el precio es de 5 €). Los menores de 14 años entrarán gratis.

✓ Las entradas estarán a la venta en las taquillas de la Plaza de Toros durante todo el día del evento.

También se pueden adquirir en las instalaciones del Grupo Envera (Ctra de Miraflores, km 32), Gestoría Saiz (C/ Prim, 8), Gestoría López Colmenarejo (C/ Doctor González Serrano, 3), CGD Arquitectura (C/ Real, 6), la sede de Asprodisco, Residencia de N<sup>o</sup> S<sup>a</sup> de La Soledad y El Carmen (C/ Soledad, 52) y la Parroquia San José.

De 11:00 a 02:00 h

PLAZA DE TOROS



### DEPORTES

#### CLAUSURA DE LA ESCUELA DE TENIS

A partir de las 10:00 h

PISTAS DE TENIS MUNICIPALES

'FERNANDO COLMENAREJO

BERROCAL'

### CULTURA

#### XXVI CICLO DE BANDAS DE MÚSICA 'MAESTRO GREGORIO BAUDOT'

Banda de Música de Villacanejos

A las 22:00 h

PLAZA DE LUIS GUTIÉRREZ

## LÍNEA 722 MADRID COLMENAR VIEJO

### LUNES A VIERNES LABORABLES

SALIDAS MADRID | SALIDAS COLMENAR

	05.40
	06.15
06.30	06.30
07.00	06.45
07.30	07.00
07.45	07.20
08.05	07.40
08.30	08.45
09.00	08.30
09.30	09.00
09.45	09.30
10.15	10.00
11.00	10.30
11.30	11.00
12.00	11.45
12.30	12.15
13.00	12.45
13.30	13.15
14.00	13.30
14.15	14.00
14.30	14.30
15.00	15.00
15.30	15.30
16.00	16.00
16.30	16.30
17.00	17.00
17.30	17.30
18.00	18.00
18.30	18.30
19.00	19.00
19.30	19.30
20.00	20.00
20.30	20.30
21.00	21.00
21.30	21.30
22.00	22.00
22.30	22.30 (sólo los viernes)
23.00	

23.30 (sólo los viernes)

### SÁBADOS, DOMINGOS Y FESTIVOS

SALIDAS MADRID | SALIDAS COLMENAR

07.15	06.30
08.00	07.15
08.45	08.00
09.30	08.45
10.15	09.30
11.00	10.15
11.45	11.00
12.30	11.45
13.15	12.30
14.00	13.15
14.45	14.00
15.30	14.45
16.15	15.30
17.00	16.15
17.45	17.00
18.30	17.45
19.15	18.30
20.00	19.15
20.45	20.00
21.30	20.45
22.30	21.30

23.30 (sólo los sábados)

22.30 (sólo los sábados)

## LÍNEA 721 MADRID -COLMENAR VIEJO

### LUNES A JUEVES (Laborables)

SALIDAS COLMENAR | SALIDAS MADRID

05.40	06.30
06.40	07.15
08.00	14.15
08.45	15.20
23.15	

### VIERNES (Laborables)

SALIDAS COLMENAR | SALIDAS MADRID

05.40	06.30
06.40	07.15
08.00	14.15 <sup>(1)</sup>
08.45	14.45 <sup>(1)</sup>
13.30	15.20
13.55	15.45 <sup>(1)</sup>
14.55 <sup>(1)</sup>	16.15 <sup>(1)</sup>
15.30 <sup>(1)</sup>	17.45 <sup>(1)</sup>
17.00 <sup>(1)</sup>	19.15 <sup>(1)</sup>
18.30 <sup>(1)</sup>	20.45
20.00 <sup>(1)</sup>	
23.15	

### SÁBADOS, DOMINGOS Y FESTIVOS

SALIDAS COLMENAR | SALIDAS MADRID

05.40	06.30
06.30	07.20
07.15	08.05 <sup>(1)</sup>
09.00 <sup>(1)</sup>	09.45 <sup>(1)</sup>
10.55 <sup>(1)</sup>	11.50 <sup>(1)</sup>
12.55 <sup>(1)</sup>	13.45 <sup>(1)</sup>
14.55 <sup>(1)</sup>	15.45 <sup>(1)</sup>
16.55 <sup>(1)</sup>	17.50 <sup>(1)</sup>
18.55 <sup>(1)</sup>	19.45 <sup>(1)</sup>
20.55 <sup>(1)</sup>	21.45
23.15	

1. Centro Penitenciario Madrid V

## LÍNEAS DE AUTOBUSES URBANOS

LÍNEAS 3 Y 4		L5 CIRCULAR		LÍNEA 1 CIRCULAR		LÍNEA 6			
SALIDAS COLMENAR	SALIDAS FF.CC.	SALIDAS FF.CC.	CONS. FF.CC.	COLMENAR VIEJO		EL OLIVAR-ESTACIÓN			
		LUNES A VIERNES LABORABLES	SÁBADOS, DOMINGOS Y FESTIVOS	LUNES A VIERNES LABORABLES	SÁBADOS LABORABLES	LUNES A VIERNES LABORABLES			
05.55	06.10	09.45	17.10	08.40	08.45	07.45 <sup>(1)*</sup>	10.00	SALIDAS COLMENAR	SALIDAS ESTACIÓN
06.15	06.35	10.15	17.27	09.25	09.30	08.15 <sup>(2)</sup>	10.30	06.15	06.45
06.30	06.46	10.35	18.07	10.05	10.10	08.45 <sup>(2)</sup>	11.00	07.00	07.15
06.55	07.10	10.50	18.26	10.45	10.50	09.15	11.30	07.30	07.45
07.05	07.25	11.05	18.42	11.25	11.30	09.45	12.00	08.00	08.15
07.26	07.45	11.27	18.57	12.05	12.10	10.15	12.30	08.30	08.45
07.42	07.58	11.47	19.12	12.45	12.50	11.00	13.00	09.00	09.15
08.05	08.20	12.07	19.27	13.25	13.30	11.30	13.30	09.30	10.15
08.15	08.35	12.27	19.45	14.05	14.10	12.00	14.00	10.30	10.45
08.42	08.58	12.47	19.57	14.45	14.50	12.30		11.00	11.15
08.55	09.10	13.07	20.10	15.25	15.30	13.00		11.30	11.45
09.15	09.30	13.27	20.27	16.05	16.10	13.30 <sup>(1)</sup>		12.00	12.15
		13.47	20.41	16.45	16.50	14.00 <sup>(1)</sup>		12.30	12.45
		14.07	21.10	17.25	17.30	14.30 <sup>(1)</sup>		13.00	13.15
		14.27	21.25	18.05	18.10	15.00		13.30	13.45
		14.47	21.42	18.45	18.50	15.30		14.00	14.15
		15.10	21.57	19.25	19.30	16.00		14.30	14.45
		15.27	22.11	20.05	20.10	16.30		15.00	15.15
		15.42	22.27	20.45	20.50	17.00		15.30	15.45
		15.57	22.48	21.25	21.30	17.30		16.00	16.15
		16.10	23.07	22.05	22.10	18.00		16.30	16.45
		16.27	23.27	22.45	22.50	18.30		17.00	17.15
		16.47	23.45	23.25	23.30	19.00		17.30	17.45
					24.00	19.30 <sup>(1)</sup>		18.00	18.15
						20.00 <sup>(1)</sup>		18.30	18.45
								19.00	19.15
								19.30	20.15
								20.30	20.45
								21.00	21.15
								21.30	21.45

1. Polígono La Mina  
2. Colegio Iberia  
\* Salida Colegio El Olivar

## LÍNEAS NOCTURNAS

### LÍNEA 702

DE DOMINGO A JUEVES | VIERNES, SÁBADOS, VÍSPERAS

SALIDAS		SALIDAS	
COLMENAR	MADRID	COLMENAR	MADRID
02:00	00:00	00:30	01:30
05:00	06:00	02:00	03:00
		05:00	06:00

VIERNES, SÁBADOS Y VÍSPERAS DE FESTIVO

### LÍNEA 724

Paso aprox. por Colmenar	Salida Madrid
00:10 02:30	01:00 04:00

### LÍNEA 725

23:40 02:10	00:30 03:30
----------------	----------------

### LÍNEA 726

22:55 01:25	23:45 02:30
----------------	----------------

## TREN DE CERCANIAS

Los horarios varían semanalmente  
Consultar en web [www.renfe.es](http://www.renfe.es)

## FARMACIAS

### JUNIO

Día 1	C/ MARQUÉS DE SANTILLANA, 16
Día 2	CTRA. HOYO DE MANZANARES, 11
Día 3	C/ ZURBARÁN, 6 (LC 4 Vista Nevada)
Día 4	C/ MIGUEL DE CERVANTES, 3 Y 5
Día 5	C/ LUIS VICENTE FDEZ. SALCEDO, 6
Día 6	C/ CORAZON DE MARÍA, 8
Día 7	C/ RÍO DUERO, 19
Día 8	C/ BLASCOMILLÁN, 39
Día 9	C/ TEJERA, 2 (CC Ventanal de la Sierra LC1)
Día 10	AVDA. LA LIBERTAD, 24
Día 11	C/ ANDRÉS SANCHEZ PASTOR, 25 (Esq. C/ Cañada Lancha)
Día 12	C/ LA MOSQUILONA, 80
Día 13	PLAZA DEL PUEBLO, 9
Día 14	C/ SOGUEROS, 3 (Esq. C/ Carretas,30)
Día 15	C/ ATAZAR, 2
Día 16	C/ MARQUÉS DE SANTILLANA, 16
Día 17	CTRA. HOYO DE MANZANARES, 11
Día 18	C/ ZURBARÁN, 6 (LC 4 Vista Nevada)
Día 19	C/ MIGUEL DE CERVANTES, 3 Y 5
Día 20	C/ LUIS VICENTE FDEZ. SALCEDO, 6
Día 21	C/ CORAZON DE MARÍA, 8
Día 22	C/ RÍO DUERO, 19
Día 23	C/ BLASCOMILLÁN, 39
Día 24	C/ TEJERA, 2 (CC Ventanal de la Sierra LC1)
Día 25	AVDA. LA LIBERTAD, 24
Día 26	C/ ANDRÉS SANCHEZ PASTOR, 25 (Esq. C/ Cañada Lancha)
Día 27	C/ LA MOSQUILONA, 80
Día 28	PLAZA DEL PUEBLO, 9
Día 29	C/ SOGUEROS, 3 (Esq. C/ Carretas,30)
Día 30	C/ ATAZAR, 2

**SERVICIO 24 HORAS (DE 9:30 A 9:30)**

## DIRECTORIO TELEFÓNICO

<b>Ayuntamiento</b> Pza. del Pueblo, 1	91 845 00 53
<b>Edificio Municipal La Estación</b> • Concejalía de Desarrollo Urbano (también en Plaza del Pueblo) • Concejalía de Medio Ambiente • Concejalía de Familia y S. Sociales • Concejalía de Igualdad de Oportunidades • Concejalía de Sanidad • Concejalía de Obras y Servicios • Concejalía de Economía C/ Carlos Aragón Cancela, 5	91 138 00 95
<b>Auditorio Municipal</b> C/ Molino de Viento (s/n)	91 846 70 00
<b>Biblioteca Municipal Infantil Mario Vargas Llosa</b> Plaza Eulogio Carrasco, 1	91 846 78 79
<b>Biblioteca Municipal Miguel de Cervantes</b> C/ Corazón de María s/n	91 846 73 85
<b>Biblioteca Municipal Pablo Ruiz Picasso</b> C/ Iglesia, 12	91 846 24 38
<b>Centro Cultural Pablo Ruiz Picasso</b> C/ Iglesia, 12	91 845 60 78
<b>Casa de la Juventud</b> Ctra. de Hoyo de Manzanares, 16	91 846 13 70
<b>Centro Cultural Pablo Neruda</b> C/ Huerta del Convento, 1	91 846 71 66
<b>Centro de Atención a Drogodependientes</b> Ctra. de Hoyo de Manzanares, 20	91 846 16 95 91 846 12 10
<b>Centro de Mayores</b> C/ Paraguay, s/n	91 846 71 80
<b>Centro de Servicios Sociales</b> C/ Carlos Aragón Cancela, 5	91 138 00 95
<b>Concejalía de Educación</b> Servicio Psicopedagógico Municipal Plaza Eulogio Carrasco, 1	91 845 47 56
<b>Casa Museo de la Villa y Oficina de Turismo</b> Plaza del Maestro Almeida, 1	91 845 31 36
<b>Concejalía de Deportes</b> C/ Huertas, 55	91 845 72 65
<b>Piscina Cubierta Municipal 'Lorenzo Rico'</b> C/ Huertas, 55	91 845 98 46
<b>Polideportivo Municipal 'Martin Colmenarejo'</b> Av. de los Remedios s/n	91 846 22 73
<b>Pistas de Tenis y Pádel Municipales 'Fernando Colmenarejo Berrocal'</b> Av. de los Remedios s/n	91 846 17 90
<b>Polideportivo Municipal La Magdalena</b> C/ Magdalena, 51	91 846 17 89
<b>Ciudad Deportiva Municipal 'J. A. Samaranch'</b> Av. Juan Pablo II, 13	91 138 14 35
<b>Piscina Cubierta Municipal Santa Teresa</b> C/ Salvadiós, 9	91 845 36 40
<b>Policía Municipal</b> C/ Buenos Aires, 1	91 845 33 61
<b>Protección Civil</b> C/ Buenos Aires, 1	91 846 40 57
<b>Punto Limpio</b> Ctra. Colmenar-San Agustín, Km. 2,400	91 845 60 10
<b>Punto Municipal de Violencia de Género</b> c/ Isla del Rey, 3	91 846 73 59
<b>Oficina de Atención al Ciudadano del Servicio de Recogida de Basuras y Limpieza</b> c/ Iglesia, 4	91 845 72 15 900 701 100
<b>Cementerio Santa Ana - Tanatorio</b> Camino de Sta. Ana, s/n	91 846 32 32
<b>Centro Social 'El Vivero'</b> Avda. de Remedios, 22	630 01 70 38
<b>Casa Hogar del Pensionista</b> c/ Retama, 12	91 845 61 39

# PRIMER TALLER DE EDUCACIÓN CANINA ESENCIAL

DÍA 30 DE JUNIO DE 10:30 A 12:30

- . No tirar de la correa
- . Acudir a la llamada
- . Quedarse quieto

En el Parque Canino  
Calle Cerro de San Pedro S/N  
(esquina Calle Ganaderos)  
COLMENAR VIEJO

**INSCRÍBETE DE FORMA GRATUITA POR EMAIL CON TUS DATOS PERSONALES:**

[sanidad@colmenarviejo.com](mailto:sanidad@colmenarviejo.com)

Nombre y apellidos, email, teléfono de contacto, nº de censo de tu animal doméstico.

Si todavía no tienes censado a tu perro, acude a la Oficina de Atención al Ciudadano del Edificio Municipal de "La Estación", rellena el impreso que te entregarán y lleva tu DNI, la cartilla sanitaria del animal y la pegatina del microchip.

**30 plazas disponibles ¡SOLO PARA PERROS CENSADOS EN COLMENAR VIEJO!**



Colmenar Viejo

*Perros  
con ciencia*