

C

información local

ABR 23

El balón vuelve
a rodar en el
Alberto Ruiz



Colmenar Viejo

SUMARIO

EDITA

Ayuntamiento de Colmenar Viejo

ALCALDE-PRESIDENTE

Jorge García Díaz

GABINETE

DE ALCALDÍA

COMUNICACIÓN Y PRENSA

Redacción:

Borja García

Inmaculada Langa

Antonio M^a Sánchez-Vicente

Fotografía:

Alejandro Olea



AYUNTAMIENTO COLMENAR VIEJO

Plaza del Pueblo, 1
91 845 00 53

prensa@colmenarviejo.com
comunicacion@colmenarviejo.com
medios@colmenarviejo.com

 [ayto_colmenarviejo](https://www.instagram.com/ayto_colmenarviejo)

 Ayuntamiento Colmenar Viejo

 AytoColmenar

www.colmenarviejo.com

3

Reorganización del
Mercadillo



Operación Asfalto

4

10

Plan de
Recuperación UE



Plenos
Infantiles

12



Talleres empleo

15



16.
Jornadas
de Pastoreo



Abierto por obras

6



Cambio de ventanas
en colegios

13



18
Semana del Libro

19
La Maya



Campos de fútbol
Alberto Ruiz

8

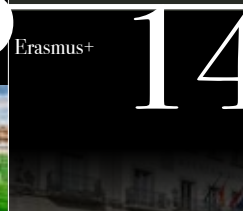

Erasmus+

14

20.
Grupos Políticos

22. Agenda

28. Bibliotecas

29. Directorio / Farmacias

30. Autobuses





EL MERCADILLO REORGANIZA SU ESPACIO

Tras la solicitud de los colmenareños en el último encuentro “El alcalde en tu barrio” celebrado en la zona, los técnicos municipales han trabajado mano a mano con los vecinos y desde el próximo 1 de abril el mercadillo amplía la disposición de los puestos

para aminorar las molestias que ocasiona esta actividad que se instala cada sábado.

De esta forma, los primeros puestos ubicados en el extremo del mercadillo, en el tramo de Cañada Lancha Majalcielo que va hasta calle La Habana, pasan

a estar ahora en la Avenida de América (entre Avenida de los Poetas y Cañada Lancha Majalcielo), reubicándose junto a los puestos ya existentes en este espacio, ampliándose así la oferta de puestos en uno de los puntos de acceso al mercadillo.



FINALIZA LA OPERACIÓN ASFALTO 2022

Tras una actuación en la que el Ayuntamiento ha invertido más de 1,2 millones de euros, se ha mejorado el pavimento de 24 calles y dos grandes zonas de aparcamiento en superficie, ubicadas en el Centro Deportivo Municipal “Lorenzo Rico” y en el Cementerio Parroquial de la calle Ganaderos. Junto al pavimentado, se han incorporado en distintas ubicaciones del municipio reductores de velocidad. Esta Operación Asfalto ha sido la mayor tanto en cifras de inversión como de extensión en el municipio.





CALLES ASFALTADAS

- Calle San Juan de la Cruz
- Calle Arévalo
- Calle Blascomillán
- Calle Salvadiós (tramo Calle Moradas-Avenida del Mediterráneo)
- Calle Fontiveros
- Calle Gimialcón
- Calle Descalzas
- Calle Moradas
- Calle Alba de Tormes
- Calle Fundaciones
- Calle Arenas de San Pedro
- Paseo de la Estación (tramo Camino de El Pardo a Avenida Juan Pablo II)
- Calle Boalito
- Calle Manuel
- Calle Ermitaños
- Calle Río Guadalix
- Cuesta de La Mina (M-618 tramo entre Glorieta de los Canteros a Calle Pradillo)
- Avenida Cristóbal Colón (tramo Calle Magallanes a Calle Camino de la Dehesa)
- Avenida de la Tejera (tramo Paseo Ermita de Santa Ana a Calle 12 de Octubre)
- Calle 6 de Diciembre
- Calle 15 de Mayo
- Calle Río Genil
- Calle Olivar
- Calle Claudio
- Aparcamiento Centro Deportivo Municipal “Lorenzo Rico”
- Aparcamiento Cementerio Parroquial (Calle Ganaderos)



ABIERTO POR OBRAS

EN MARCHA LA REURBANIZACIÓN DE SIETE CALLES

Esta importante inversión de conversión de siete calles a plataforma única en el centro del municipio, que cuenta con un presupuesto de 610.835,49 euros, ha comenzado por la zona de las calles Josefa Hoyo, Manuela Hoyo y Ventanilla, compatibilizando la inversión con los trabajos del Canal de Isabel II, y continuará con las calles Santiago Ramón y Cajal, Escoria, Félix Rodrigo y Vicente Berrocal.





ÚLTIMOS TRABAJOS EN PLAZA DE LA VAQUILLA

A la vuelta de Semana Santa esta emblemática plaza del municipio estará totalmente reformada. Con la inversión de 109.401 euros se ha abierto por el norte, donde además se han ganado seis plazas de aparcamiento, se ha abierto la plaza, trazado una nueva red peatonal, una zona de juegos infantiles, una plaza estancial con una fuente y mejoras en las zonas verdes.

NUEVO ALUMBRADO EN EL PASEO DE REMEDIOS

Se han invertido 35.809,51 euros en dotar al tramo de la infraestructura e instalar 15 farolas led para sacar más partido a la senda peatonal paralela a avenida de los Remedios, muy utilizada para la práctica deportiva y el paseo, en el tramo de 330 metros entre la Plaza de Toros y La Vegas.



LISTOS LOS PARQUES DE ALONSO DE OJEDA Y DOCTOR TORRES FECED

Dos nuevas zonas de juegos infantiles y zonas para la práctica libre de deporte ya están abiertas. Con una inversión de 151.945,75 euros en el parque de Alonso de Ojeda, se ha instalado una gran torre de juegos, y se han reformado dos pistas polideportivas, además de mejorar sus jardines. En el parque de la calle Doctor Torres Feced, se ha instalado el gran juego barco de papel, que en su cota máxima supera 7 metros, también se ha instalado un juego con forma de pez, que incorpora elementos de trepa, equilibrio, asientos suspendidos... y se combinan pavimentos sintéticos con zonas en arena a petición de los vecinos. Se han invertido 241.442,24 euros.



LOS CAMPOS DE FÚTBOL ALBERTO RUIZ ESTRENAN CÉSPED ARTIFICIAL

El alcalde de Colmenar Viejo, Jorge García Díaz, y el concejal de Deporte, Jorge Domínguez Jiménez, reciben las obras de mejora del firme y sustitución del césped artificial en los campos de fútbol Alberto Ruiz, que ha contado con un presupuesto de 539.055 euros.

“Por fin podemos decir que el balón vuelve a rodar en el Alberto Ruiz. Han sido meses de intenso trabajo, más de los que nos gustaría, con un arduo proceso de contratación que se demoró a causa del alza de los precios y con el que hemos tenido que agotar todas las vías que nos marcaba la legislación para poder sacarlo adelante, pero ya es una realidad. Esta instalación deportiva que es referente en la Comunidad de Madrid, acoge todos los días de la semana a cientos de familias, que hacen que el deporte rey en Colmenar Viejo sea el más practicado, con cerca de 1000 licencias federativas de todas las edades y categorías”, explica el concejal de Deporte, Jorge Domínguez Jiménez.

Quien añade: “la vida útil del césped artificial ya ha concluido, su uso ha sido muy intenso durante estos años, por lo que al llevar a cabo esta inversión que ha superado el medio millón de euros nos garantizamos que, durante al menos los próximos 10 años, los colmenareños podrán presumir de tener uno de los mejores estadios de la zona, albergar competiciones de carácter nacional o

internacional y ser sede de los torneos más prestigiosos, redundando ello en el beneficio común de todo el municipio”.

Con el paso de los años, la base sobre la que se juega y con ello, el firme del campo de fútbol 11 se deformó creándose baches, por lo que se ha realizado una excavación, donde además de examinar el subsuelo, se han reforzado ciertas zonas con pavimento continuo de hormigón, armado con mallazo de acero en las áreas en las que se habían producido ondulaciones que perjudicaban





al correcto uso del campo.

Por otro lado, después de más de 15 años de uso del campo desde su inauguración, la sustitución del césped artificial por una nueva superficie de juego de última generación que cumpla con todos los requisitos y calidades era una prioridad. Bajo la alfombra del césped artificial, se incluye una capa elástica de 15 milímetros de espesor compuesta por una mezcla de resinas y caucho sobre base asfáltica, que mejora las sensaciones y experiencia de juego para el futbolista.

Aprovechando la actuación en la instalación, se han mejorado equipamientos del centro deportivo, reforzando las medidas de seguridad y protección existentes para los deportistas, como la mejora de la barandilla perimetral que bordea los campos de juego para que tenga más resistencia y amortigüe los posibles golpes de los jugadores; del mismo modo que en el campo infantil se integran defensas en los muros como protección para los niños.





Financiado por la Unión Europea
NextGenerationEU



GOBIERNO
DE ESPAÑA



Plan de Recuperación,
Transformación
y Resiliencia



Comunidad
de Madrid

PLAN DE RECUPERACIÓN, TRANSFORMACIÓN Y RESILIENCIA DE LA UNIÓN EUROPEA EN COLMENAR VIEJO

El Plan de Recuperación, Transformación y Resiliencia, aprobado en 2021, está financiado por la Unión Europea a través del Fondo Next Generation EU 2021. Supone la articulación de una serie de inversiones y reformas dirigidas a aumentar la productividad y el crecimiento potencial, avanzando hacia una España verde, digital, inclusiva, con mayor cohesión social y territorial, y sin brechas de género. Este plan ya está impulsando inversiones públicas y privadas y, en su conjunto, puede movilizar hasta 160.000 millones de euros en transferencias y préstamos en el periodo 2021 - 2026.

El Ayuntamiento de Colmenar Viejo está desarrollando, dentro de este Plan y cofinanciado por distintas administraciones, los siguientes proyectos:

PROYECTO PARA LA MEJORA DE LA EFICIENCIA ENERGÉTICA DE LA ILUMINACIÓN Y EL SONIDO DEL AUDITORIO MUNICIPAL.

Presupuesto:

52.392,09€

Subvención concedida:

20.432,91€

PROYECTO PARA LA ADQUISICIÓN DE FONDOS BIBLIOGRÁFICOS PARA LAS BIBLIOTECAS MUNICIPALES:

Presupuesto:

6.335,86€

Subvención concedida:

6.335,86€

PROYECTO ARCO VERDE EN EL ÁMBITO DEL MUNICIPIO DE COLMENAR VIEJO.

Presupuesto:

91.250,54€

Subvención concedida:

75.414,00€

PROYECTO PARA LA AMPLIACIÓN Y MEJORA DE SERVICIOS OFRECIDOS AL CIUDADANO POR MEDIOS TELEMÁTICOS.

Presupuesto:

100.145,00€

Subvención concedida:

100.145,00€

PROYECTO PARA LA IMPLANTACIÓN DE UN CENTRO DE OPERACIONES DE CIBERSEGURIDAD.

Presupuesto:

93.069,00€

Subvención concedida:

93.069,00€

PROYECTO PARA LA REHABILITACIÓN DE ENTORNOS ESCOLARES SEGUROS, MEJORA DE ACCESIBILIDAD, EN EL CEIP ÁNGEL LEÓN.

Presupuesto:

48.161,12€

Subvención concedida:

39.802,00€

PROYECTO PARA LA REHABILITACIÓN DE ENTORNOS ESCOLARES SEGUROS, MEJORA DE ACCESIBILIDAD, EN LOS CEIP ANTONIO MACHADO Y HÉROES 2 DE MAYO.

Presupuesto:
39.955,26€

Subvención concedida:
33.020,88€

PROYECTO PLAN DE IMPLANTACIÓN, AMPLIACIÓN O MEJORA DE LA RECOGIDA SEPARADA DE BIORRESIDUOS.

Presupuesto:
183.728,20€

Subvención concedida:
165.355,38€

CONVENIO DE COLABORACIÓN ENTRE LA COMUNIDAD DE MADRID, A TRAVÉS DE LA CONSEJERÍA DE FAMILIA, JUVENTUD Y POLÍTICA SOCIAL, Y EL AYUNTAMIENTO DE COLMENAR VIEJO PARA LA EJECUCIÓN DE PROYECTOS CON CARGO A LOS FONDOS EUROPEOS PROCEDENTES DEL MECANISMO PARA LA RECUPERACIÓN Y RESILIENCIA (S20-S21-S22-S33-S65)

SUBPROYECTO S22. ADAPTACIÓN DE VIVIENDAS DE PERSONAS USUARIAS DE CENTROS DE DÍA.

Presupuesto:
135.211,05€

SUBPROYECTO S33. Inversión en mejora tecnológica en los Centros de Servicios Sociales de Entidades Locales.

Presupuesto:
45.000,00€

SUBPROYECTO S65. AYUDAS A LAS ENTIDADES LOCALES PARA LA MEJORA DE LA ACCESIBILIDAD DE LOS CENTROS DE SERVICIOS SOCIALES.

Presupuesto:
83.000,00€

CONVENIO INTERADMINISTRATIVO ENTRE LA COMUNIDAD DE MADRID, A TRAVÉS DE LA CONSEJERÍA DE FAMILIA, JUVENTUD Y POLÍTICA SOCIAL, Y EL AYUNTAMIENTO DE COLMENAR VIEJO PARA LA CONCESIÓN DE AYUDAS DE EMERGENCIA SOCIAL A FAMILIAS EN SITUACIÓN DE VULNERABILIDAD POR EL IMPACTO DEL COVID. EL ECONVENIO ESTÁ FINANCIADO CON CARGO AL “PLAN DE RECUPERACIÓN, TRANSFORMACIÓN Y RESILIENCIA (FINANCIADO POR LA UNIÓN EUROPEA) NEXTGENERATION EU 2021”

Presupuesto:
101.559,73€

PROGRAMA DE PROYECTOS EUROPEOS DEL AYUNTAMIENTO DE COLMENAR VIEJO

La información completa sobre los proyectos puede encontrarse en

www.colmenarviejo.com

Nota: Los proyectos están financiados por la Unión Europea - NextGenerationEU. Sin embargo, los puntos de vista y las opiniones expresadas en los artículos divulgativos sobre la Iniciativa son únicamente los del autor o autores y no reflejan necesariamente los de la Unión Europea o la Comisión Europea. Ni la Unión Europea ni la Comisión Europea son responsables de ellas.



MÁS DE 400 ALUMNOS PARTICIPAN EN LOS PLENARIOS INFANTILES

La Concejalía de Juventud e Infancia en colaboración con la Concejalía de Educación, ha organizado los Plenarios Infantiles, actividad destinada a alumnos de 5º de Primaria que tiene por objeto que los más jóvenes conozcan el funcionamiento del Ayuntamiento, así como las nociones más elementales de los procesos participativos

“Fomentar la participación ciudadana, impulsar el respeto ante las opiniones de los demás, guardar el turno de palabra, escuchar a los compañeros y conocer cómo es la toma de decisiones, son algunas de las premisas que intentamos inculcar en este encuentro, además de conocer el funcionamiento y estructura del Ayuntamiento en su distribución de concejalías. Con esta actividad, han podido simular el desarrollo de una sesión de Pleno Municipal, asumiendo entre los propios alumnos los distintos roles de la alcaldía y del equipo de gobierno, valorando el importante papel de la oposición y cómo entre todos, se votan las mociones que conforman los puntos del orden del día”, destaca el concejal de Juventud e Infancia, Jorge Domínguez Jiménez.

En esta ocasión, participan los alumnos de 5º de Primaria de 9 centros diferentes y 17 aulas, superando la cifra de 400 estudiantes. La actividad se ha compuesto de tres sesiones: la primera, realizada en el aula e impartida por personal de la Casa de la Juventud, contextualizará la actividad y se centrará en el funcionamiento del Ayuntamiento; la segunda, también en clase y de la mano del profesor que estará orientado por la Casa de la Juventud, hablará de la organización del Pleno, cómo se gestionan los diferentes asuntos, la toma de decisiones... La tercera parte, ya en el Salón de Plenos del Ayuntamiento junto a profesionales de la Casa de la Juventud, consistirá en el desarrollo de un pleno con el debate de los temas que han preparado en cada clase.





CAMBIO DE VENTANAS EN EL CEE MIGUEL HERNÁNDEZ Y CPB SOLEDAD SAINZ

El alcalde de Colmenar Viejo, Jorge García Díaz, y el concejal de Educación, Agustín de la Fuente Jiménez, visitaron los colegios Miguel Hernández y Soledad Sainz para valorar el cambio de ventanas que se ha realizado en ambos centros. Para esta mejora de la eficiencia energética se han invertido 137.940 euros en el CEE Miguel Hernández y 149.253,50 euros en el CPB Soledad Sainz.

“Con esta actuación queda completada esta necesaria inversión por la que el Ayuntamiento lleva años apostando y que se traduce directamente en ahorro energético, pero también contribuye a una considerable reducción de la sonoridad en las aulas”, explica el concejal de Educación, Agustín de la Fuente Jiménez.

En el caso del CEE Miguel Hernández ya está concluida la instalación de las nuevas ventanas, y se encuentra en proceso en el CPB Soledad Sainz que, junto al Tirso de Molina, donde se hizo esta

inversión hace 5 años, tiene más complejidad porque se trata de edificios históricos, en los que además se busca mantener la estética original del edificio. La ejecución de esta inversión también tiene en cuenta el uso del centro, y por ello se coordina la actuación con la dirección del mismo, para generar la menor molestia posible.

En el municipio ya se han cambiado las ventanas de los centros educativos Fuente Santa, Federico García Lorca, Antonio Machado, San Andrés, Tirso de Molina, Virgen de los Remedios, Miguel Hernández y, muy pronto, en el Soledad Sainz, completándose así esta mejora de la eficiencia energética en todos los centros que no son de reciente construcción.



LOS ALUMNOS DEL PROYECTO ERASMUS+ VISITAN EL MUNICIPIO

El pasado mes de marzo llegaron a Colmenar Viejo los alumnos de 1º de Bachillerato que participan este curso en el proyecto Erasmus+, Europe for future!, el programa de la Unión Europea para apoyar la educación, la formación, la juventud y el deporte en Europa, en el que el IES Marqués de Santillana trabaja desde el año 2020.

“Un proyecto muy enriquecedor que ofrece oportunidades de movilidad y cooperación, en el que además se pone en valor el medio ambiente y sostenibilidad en un entorno natural como Colmenar Viejo, a la par que conocen nuevas culturas y mejoran su nivel de inglés relacionándose con jóvenes de su edad y sus mismas inquietudes”,

añade el concejal de Educación, Agustín de la Fuente Jiménez.

En esta ocasión, 23 estudiantes por centro y 20 profesores de seis nacionalidades diferentes (Bélgica, Alemania, Italia, Turquía, Croacia y España) conforman esta iniciativa englobada en los Objetivos de Desarrollo Sostenible (ODS).

En su visita al municipio han conocido el Ayuntamiento, la Basílica de la Asunción de Nuestra Señora, y la Plaza de Toros.

Colmenar Viejo es la quinta movilidad de esta edición, en cada una participan unos 6 jóvenes por centro, y en este curso también han viajado hasta Eskişehir (Turquía), Nápoles (Italia), Gospić (Croacia), Grimbergen (Bélgica) y próximamente está programada la visita a Múnich (Alemania).

Más información europedeforfuture.tk

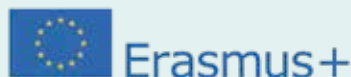



TALLERES DE DIGITALIZACIÓN Y PROFESIONALIZACIÓN

INSCRIPCIONES
www.colmenarviejo.com

Más información
desarrollolocal@colmenarviejo.com

La Concejalía de Economía y Empleo pone en marcha una serie de cursos y talleres gratuitos enfocados a ganar empleabilidad, desarrollar estrategias de emprendimiento, formación en riesgos laborales, o conocer herramientas digitales para construir la marca personal y profesional.

KIT DIGITAL

En colaboración con ASEYACOVI y la Oficina Acelera Pyme de AECIM, se organiza una jornada formativa el 17 de abril de 15:00 a 16:30h. en el Edificio Municipal de “La Estación”. Inscripciones hasta el 12 de abril.

El programa Kit Digital impulsado por el Gobierno de España y gestionado por Red.es tiene como objetivo promover la digitalización de pequeñas empresas, microempresas y autónomos, y contribuir a modernizar el tejido productivo español.

IMPULSO DIGITAL

Junto a la Fundación Más Humano, cursos de Transformación Digital para el Empleo financiados por la Comunidad de Madrid enfocados preferentemente a mujeres, en el que se conseguirán las capacidades digitales y herramientas para mejorar la empleabilidad, poner en marcha un proyecto o mejorar un negocio. Inscripciones hasta el 13 de abril. Se realizará en el Edificio Municipal de “La Estación”.

- Transformación digital para el empleo (40 horas) del 17 al 28 de abril, de 10:00 a 14:00h.
- Lidera tu negocio (40 horas). Del 8 al 19 de mayo, de 10:00 a 14:00h.

RIESGOS LABORALES

Curso oficial con la Fundación Laboral de la Construcción se organiza la 7ª edición del curso de prevención de riesgos laborales para trabajos de albañilería (Convenio de la Construcción). Tendrá una duración de 32 horas y se desarrollará del 8 al 12 de mayo en horario de mañana (8:30 a 14:30/15:30h.) en la Casa de la Juventud. Inscripciones hasta el 26 de abril.



VII JORNADAS DE PASTOREO Y FERIA DE QUESOS

Nueva edición de las Jornadas de Pastoreo en Colmenar Viejo, con visitas de escolares a la Dehesa de Navalvillar el **viernes 14 de abril**, donde asistirán a una demostración de esquila a tijera y a máquina, tarea de tradición popular con la que se persigue recordar un trabajo extinguido y dar la oportunidad a los jóvenes de conocer una labor que realizaron sus mayores.

El **sábado 15 de abril** las jornadas se abrirán al público general y se trasladan a la Plaza de Toros y su entorno. Distribuidas en dos sesiones, a las 12:00 y a las 18:00h, contarán con sendas demostraciones de pastoreo con perro y ovejas de la raza autóctona

churra colmenareña. El público asistente conocerá a Casta, una perra de la raza border collie y sus habilidades para guiar a un rebaño, su trabajo de empuje por los flancos y posterior recogida, siempre atenta a las órdenes del pastor.

Ese mismo día desde las 10:00h. en la explanada de la Plaza de Toros, VII Feria de Quesos Artesanos, un encuentro en el que participarán productores del ámbito nacional. Para los más pequeños, habrá

un castillo hinchable y se organizan talleres infantiles de 11:00 a 14:00h y de 17:00 a 20:00h en el templete de música. La jornada estará amenizada por una charanga.



JORNADAS DE
MEDIO AMBIENTE
2023



VII Jornadas de Pastoreo y Feria de Quesos Artesanos

**15 ABRIL
2023**

 **Plaza
de toros**



Colmenar Viejo



Colmenar Viejo celebra la Semana del Libro con un sinfín de actividades en las bibliotecas de la localidad relacionadas con la obra *La vuelta al mundo en 80 días* de Julio Verne.

En Cervantes y Picasso, **exposiciones** de libros de viajes, mientras que en las salas infantiles de Vargas Llosa y Cervantes el protagonista será el escritor francés.

Durante todo el mes, se reta a los usuarios de las salas de adultos a responder unas breves preguntas en el **juego** “¿Qué sabes de... la vuelta al mundo en 80 días?”, se sorteará entre los acertantes un obsequio.

Este año se celebra el **XI Certamen de Microrrelatos**, en el que se participa con un relato de hasta 140 caracteres donde tiene que aparecer en el texto “vuelta y mundo” o “vuelta y día”. El relato galardonado aparecerá en los marcapáginas de la Semana del Libro. Entrega hasta el 10 de abril.

Bases en colmenarviejo.com

Para los más pequeños, **XII Certamen de Marcapáginas** en las categorías de 4 a 7 años y de 8 a 13 años. La temática será viajar por el mundo descubriendo sus maravillas. Entrega hasta el 10 de abril. Los dibujos elegidos en cada categoría aparecerán en los marcapáginas de la Semana del

Libro. Bases en colmenarviejo.com
Hasta el 20 de abril, **yincana** infantil “La Vuelta al Mundo en 80 días”, donde los niños investigarán sobre el libro de Verne y tendrán que resolver un cuadernillo de pruebas. Los que logren responderlo, tendrán de premio dos invitaciones para el Cine del Auditorio (hasta agotar existencias).

Los días 14 y 28 en Vargas Llosa, **Taller Ilumina** “20.000 huellas de viaje submarino”, a partir de las huellas de los participantes se ilustrará a los personajes y escenarios homenajeando a Julio Verne. De 17:30 a 19:00h. para niños de 6 a 12 años. Requiere inscripción.

El día 14 en Cervantes de 18:00 a 19:00h. **En busca de Phileas Fogg** con el grupo del taller Createatro, para niños de 6 a 10 años. Requiere inscripción.

El 18 de abril a las 18:00h. en Cervantes, **teatro familiar** con “Cucú-Trástrás, la vuelta al mundo darás”. Recomendada a partir de 3 años. Y el día 19 en Vargas Llosa, **La hora del**

cuento a las 18:00h. un espacio donde contar el cuento favorito o el típico de una región, para entre todos dar la vuelta al mundo. Ambas actividades necesitan inscripción.

El día 21, taller de ilustración **El libro de la selva de los pigmeos de baka**, actividad familiar para niños de 3 a 6 años en Cervantes de 18:00 a 19:30h.

Y en Vargas Llosa, el día 21 a las 18:00h. cuentacuentos infantil, **Contantes y Sonantes: Poemacuentos** con Roberto Mezquita y su acordeón, que también se podrá disfrutar en Cervantes el día 23 de 12:00 a 13:00h. Necesaria inscripción en bibliotecas.

Bibliotecas invita a los usuarios a firmar en el libro conmemorativo por el Día del Libro 2023 dejando mensajes para de recuerdo.



PROGRAMACIÓN FIESTA DE LA MAYA



Colmenar Viejo celebra La Maya el martes 2 de mayo, fiesta declarada por la Comunidad de Madrid Bien de Interés Cultural en la categoría de Hecho Cultural el pasado mes de febrero, y desde el año 2005 Fiesta de Interés Turístico en la región.

La celebración arranca a las 11:00h. en la Plaza del Pueblo con la apertura de la Feria de Productores Locales Calidad Colmenar, compuesta por ocho puestos entre los que habrá miel, quesos, frutas y hortalizas, carnes y embutidos, lácteos... La feria tendrá un horario ininterrumpido hasta las 21:00h.

La Banda Sinfónica de Colmenar Viejo, bajo la dirección de Francisco Juan Rodríguez, ofrecerá el Concierto del 2 de Mayo a las 12:00h. en la Plaza del Pueblo.

La exposición de las cinco mayas participantes con sus respectivos grupos de niñas será a partir de las 17:00h. en un ambiente amenizado por el Grupo de Dulzaineros Aires

Castellanos, estando situadas en las siguientes localizaciones:

C/ Feria, 13 | Plaza del Pueblo esq. c/ Prim | Plaza del Pueblo esq. c/ Feria | C/ Feria – Capilla de Santa Ana | C/ Marqués de Santillana – Pórtico

A las 19:00h. las niñas se dirigirán a la Basílica de la Asunción de Nuestra Señora para proceder a la ofrenda floral, momento amenizado por la Coral de Colmenar Viejo.

Concluida la ofrenda, las mayas se dirigirán a la Plaza del Pueblo donde se hará entrega de los diplomas de la edición y se podrá disfrutar de la actuación de Colmenar Canta.

La Concejalía de Festejos recuerda a las familias con niñas interesadas en unirse a la celebración que pueden hacerlo enviando un email a tradiciones@colmenarviejo.com para que desde la concejalía se pongan en contacto con ellos y les faciliten los datos de la maya en la que participarán.

Coincidiendo con la celebración de esta fiesta, el Centro Cultural Picasso acoge del 24 de abril al 2 de mayo la serie fotográfica de La Maya de Daniel Ochoa de Olza Seguí, que por primera vez será expuesta en Colmenar Viejo. Una colección premiada en el certamen de World Press Photo, además de ser publicada en medios de comunicación de todo el mundo, entre ellos la revista National Geographic, que ha sido expuesta en salas y galerías de más de 180 ciudades alcanzando la cifra de cuatro millones de visitantes. Para la ocasión, la sala estará decorada con flores silvestres acompañando a las fotografías.

Grupos municipales



TODOS LOS COLES YA TIENEN VENTANAS NUEVAS

Cuando en unas semanas concluya la instalación de las ventanas del CPB Soledad Sainz habremos completado esta necesaria inversión de mejorar la eficiencia energética de los centros educativos, que representan el mayor número de edificios de titularidad municipal. Los diferentes equipos de gobierno del Partido Popular llevan años apostando por esta inversión que mejora las condiciones de aislamiento de las aulas que se traduce en ahorro energético, pero también contribuye a una considerable reducción de la sonoridad en las aulas y favorece la concentración.

En este mes se ha realizado el cambio completo de ventanas del CEE Miguel Hernández, en el que se han invertido 137.940 euros y está en ejecución la inversión en el CPB Soledad Sainz en el que se invierten 149.253,50 euros.

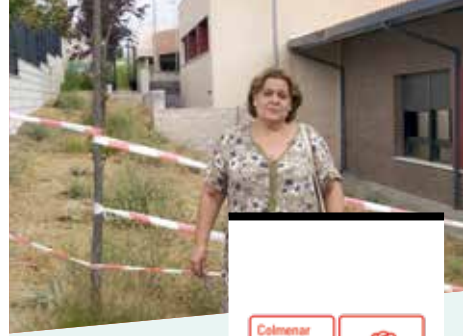

VOLVEMOS A RECLAMAR MÁS CENTROS EDUCATIVOS PÚBLICOS

En Colmenar Viejo necesitamos más centros educativos públicos debido al aumento de población de los últimos años, motivado en gran medida por la construcción de nuevos barrios que ha propiciado el crecimiento de la población escolar.

Desde el PSOE venimos reclamando la construcción de dichos centros tanto a la Comunidad de Madrid como al propio Ayuntamiento. Cabe recordar que el único centro público construido en nuestro municipio en dos décadas ha sido el colegio Héroes del 2 de mayo, cuya construcción por fases ha sido un total fracaso y después de ocho años el colegio está sin terminar.

Por ello, con el fin de garantizar las necesidades educativas de la población escolar en nuestro municipio, hemos vuelto a reclamar la construcción del cuarto Instituto en el Barrio de La Estación y el Colegio Público y una Escuela Infantil en la zona de Adelfillas.



GANEMOS COLMENAR DENUNCIA INCUMPLIMIENTOS DE CONTRATOS MILLONARIOS

Ganemos Colmenar denuncia incumplimientos en dos contratos millonarios.

El contrato de limpieza viaria y recogida de residuos (5 millones anuales), en vigor 16 meses, encadena una larga lista de incumplimientos: sólo hay 1 cantón de limpieza, y no 3 obligatorios; no se reparan a tiempo los contenedores soterrados; no se ha instalado ningún contenedor marrón (orgánico); faltan maquinaria y vehículos; no se ha cumplido casi ninguna mejora en 16 meses, etc.

En el contrato de limpieza de edificios públicos y centros educativos (1,6 millones anuales) las horas trabajadas no coinciden con las del contrato. Sólo caben 2 alternativas: que no se cumplan las horas del contrato y se estén pagando más horas de las trabajadas (alrededor del 30%); o que el personal no esté cotizando por todas las horas trabajadas.

Por ello, es imprescindible iniciar expedientes de resolución de ambos contratos y denunciar, si hubiera fraude, a la Seguridad Social.



SANIDAD PÚBLICA, UNIVERSAL Y GRATUITA

Cuando escribimos estas palabras, aún no se ha regularizado la situación de las urgencias en nuestro municipio. Pero esta situación tan lamentable, que un municipio con casi 56,000 habitantes no disponga de unas urgencias presenciales acorde con nuestras necesidades, no nos puede distraer de la desastrosa situación en la que se encuentra nuestra sanidad pública.

Nos venden que tenemos una sanidad pública, universal y gratuita. No es gratuita. La pagamos todos con nuestros impuestos. La Sanidad parece más bien una excusa para justificar el 42% de presión fiscal que sufrimos, por encima de la media de la UE.

Tampoco es universal. Se excluyen servicios como el dentista, las terapias de tratamiento de dolencias mentales, no trata terribles enfermedades como la ELA, no cubre medicaciones para ciertos cánceres y ya ni hablar de gran parte de las denominadas enfermedades raras.

Debemos exigir nuestras urgencias, pero también que sean eficaces y de calidad.

Agenda ABRIL

INSCRIPCIONES

DEPORTES

XXI MTB DE COLMENAR VIEJO

Día del evento: 16 de abril

Salida y meta: Plaza de Toros de Colmenar Viejo

Dos recorridos: 69 y 39 km

Inscripciones en marchacolmenarviejo.com

INSCRIPCIONES "IV CARRERA DE LOS COLORES"

Organiza: Concejalía de Política Social, Mayores e Igualdad

Colabora: Concejalía de Deportes

Día de la prueba: 14 de mayo

Salida desde Av Juan Pablo II

Información: colmenarviejo.com

Sábado

1



CULTURA

EXPOSICIÓN JOSÉ LUIS GALICIA, EL ÚLTIMO AMIGO ESPAÑOL DE PICASSO

(Hasta el 20 de abril)

Centro Cultural Picasso

BIBLIOTECAS

EXPOSICIÓN LIBROS DE VIAJES

Durante todo el mes

Bibliotecas Miguel de Cervantes y Pablo Ruiz Picasso - Sala de Adultos

Ruiz Picasso - Sala de Adultos

EXPOSICIÓN JULIO VERNE

Durante todo el mes

Bibliotecas Miguel de Cervantes y Mario Vargas Llosa - Sala Infantil

Vargas Llosa - Sala Infantil

FESTEJOS

XVIII EDICIÓN PASIÓN VIVIENTE

Entrada por calle Prim

20:30h.



CULTURA

ENCUENTRO MODULAR ESCALA N DE FERROMODELISMO

Exposición de trenes artesanales

Sábado 1 de abril

De 10:00 a 14:00h. y de 16:00 a 20:00h.

Domingo 2 de abril

De 10:00 a 14:00h.

Centro Cultural Pablo Neruda

Entrada gratuita

CASA DE LA

JUVENTUD

TALLER DE LEGO

De 18:00 a 19:00h.

De 9 a 12 años

Necesaria inscripción previa



AUDITORIO TEATRO MILES GLORIOSUS

20:00h.

Platea 21€ / Tribuna 18€

Duración: 100 minutos

Entradas: auditorio.colmenarviejo.com

y taquilla desde dos horas antes

Auditorio Villa de Colmenar Viejo

BIBLIOTECAS

¿QUÉ SABES DE... LA VUELTA AL MUNDO EN 80 DÍAS?

(Hasta el 30 de abril)

Se reta a los usuarios a contestar

unas breves preguntas sobre la

vuelta al mundo en 80 días, para

todos los usuarios de las salas de

adultos

Se sorteará entre los participantes

que acierten las preguntas un

obsequio

YINCANA "LA VUELTA AL MUNDO EN 80 DÍAS"

(Hasta el 20 de abril)

Yincana infantil en la que tendrán que investigar sobre el libro de "La vuelta al mundo en 80 días" y pasar a resolver un cuadernillo de pruebas. Cuando finalicen todas las pruebas tendrán de premio dos invitaciones para el cine (hasta agotar existencias).

XI CERTAMEN DE MICRORRELATOS

Relato de hasta 140 caracteres

Destinado a mayores de 14 años

Palabras que han de aparecer en el texto: 'VUELTA Y MUNDO' o 'VUELTA Y DÍA'

Ambas alternativas serán admitidas

Plazo de entrega: hasta el 10 de abril

El relato galardonado aparecerá en los

marcapáginas de la Semana del Libro

Consulta las bases en colmenarviejo.com

XII CERTAMEN DE MARCAPÁGINAS

Fomentamos la creatividad y la

expresión plástica con una ilustración;

en barco, en tren o elefante, viaja por

el mundo y descubre sus maravillas...

¡Solo tienes que inventar!

Dos categorías: de 4 a 7 y de 8 a 13

años

Plazo de entrega: hasta el 10 de abril

Los dibujos elegidos en cada una

de las categorías aparecerán en los

marcapáginas de la Semana del Libro

Consulta las bases en colmenarviejo.com

colmenarviejo.com

Domingo

2

DEPORTES

PARTIDO DE FÚTBOL

Primera de Aficionados. Grupo 1

"A.D. Colmenar Viejo (B)" contra "C.D.

Alonso Cano (A)"

11:30h.

Complejo Deportivo Municipal "Lorenzo Rico"



Picasso

CULTURA

VISITA GUIADA OBRAS DE PICASSO

Visita guiada al Museo de Arte Contemporáneo Reina Sofía sobre un recorrido por la obra de Picasso
Salida desde Colmenar Viejo en autobús
Inscripción en la Casa de la Cultura: 91 845 60 78

REQUIEM KV 626

Concierto de la Coral de Colmenar Viejo
Requiem de Mozart
19:00h.
Basílica de la Asunción de Ntra. Señora



AUDITORIO CINE

BABYLON

18:00h. / 3€
Entradas: Desde dos horas antes en taquilla y auditorio.
colmenarviejo.com

Casa de la Juventud

DMUESTRA TEATRO JOVEN

Compañía: Santillana Teatro
Obra: Maribel y la extraña familia. Miguel Mihura.
19:00h.
3 €. (aportación a la Muestra de Teatro)
Entradas desde 30 min. antes del comienzo



MEDIOAMBIENTE

VII JORNADAS DE PASTOREO

En colaboración con las Concejalía de Turismo y Medio Rural
Como en años anteriores, en la Dehesa de Navalvillar se realizará para los colegios (bajo petición) una exhibición de pastoreo y esquila en Plaza Toros y explanada



BIBLIOTECAS

TALLER ILUMINA

"20000 huellas de viaje submarino"
A partir de nuestras huellas ilustraremos los personajes y escenarios de este viaje submarino
Edad recomendada: de 6 a 12 años
De 17:30 a 19:00h.
Necesaria inscripción previa
Biblioteca Vargas Llosa

JUEGO DE PISTAS

"En busca de Phileas Fogg"
Organizado por el grupo del taller de Createatro
Edad recomendada: de 6 a 10 años.
De 18:00 a 19:00h.
Biblioteca Miguel de Cervantes – Sala infantil
Inscripciones desde el día 1 de abril, en las salas infantiles



Casa de la Juventud

CAMPEONATO MARIO KART

De 17:30 a 19:00h.
Edad recomendada: de 6 a 12 años
Necesaria inscripción previa

CAMPEONATO DE AJEDREZ. EN LÍNEA

De 17:30 a 20:30h.
Edad recomendada: de 8 a 16 años
Necesaria inscripción previa



DMUESTRA TEATRO JOVEN

Compañía: Felices por Narices (CEIP Ángel León)
Obra: Nuestro libro de la selva. Adaptación de Rudyard Kipling
19:00h.
3 €. (aportación a la Muestra de Teatro)
Entradas desde 30 min. antes del comienzo



Sábado

15

CULTURA

CONFERENCIA

Víctor Matellano: conferencia: "José Luis Galicia, decorador y constructor de decorados cinematográficos"

12:00h.

Sala Javier Villán de la Casa de la Cultura

DEPORTES

FASE FINAL AUTONÓMICA DE VOLEIBOL JUNIOR MASCULINA

Organiza: Federación de Voleibol y Club Voleibol Colmenar Viejo

Colabora: Concejalía de Deportes

Turno de mañana y tarde

Pabellón A Complejo Deportivo Municipal "Lorenzo Rico"



PLAY OFF BALONCESTO 8º DE FINAL

Masculino Grupo Impar

Organiza: Club Baloncesto Colmenar Viejo

Categoría SENIOR

Por determinar

Ciudad Deportiva Municipal "Juan Antonio Samaranch"

PLAY OFF BALONCESTO 8º DE FINAL

Femenino Grupo Par

Organiza: Club Baloncesto Colmenar Viejo

Categoría SENIOR

Por determinar

Ciudad Deportiva Municipal "Juan Antonio Samaranch"

MEDIOAMBIENTE

VII JORNADAS DE PASTOREO

En colaboración con las Concejalía de Turismo y Medio Rural
Demostración de pastoreo.

Pases: 12:00h. y 18:00h. en la Plaza de Toros

Feria de quesos de 10:00 a 20:00h.

Castillo hinchable de 11:00 a 14:00h. y de 17:00 a 20:00h.

Charanga de 11:00 a 14:00h. y de 17:00 a 20:00h.

Plaza Toros y explanada

Entrada gratuita

Casa de la Juventud

TALLER DE MOVIE MAKER

De 18:00 a 19:30h.

Edad recomendada: de 8 a 12 años

Necesaria inscripción previa



DMUESTRA TEATRO JOVEN

Compañía: La Jovencísima Compañía (IES Rosa Chácel)

Obra: ¡Gooool!. Adaptación de Luis Jaraquemada

19:00h. / 3 €, (aportación a la Muestra de Teatro)

Entradas desde 30 min. antes del comienzo



AUDITORIO TEATRO

PASSPORT

20:00h. / Platea 12€ / Tribuna 9€

Duración: 70 minutos

Entradas: auditorio.colmenarviejo.com y taquilla desde dos horas antes

Auditorio Villa de Colmenar Viejo

Domingo

16

DEPORTES

GAMPEONATO GIMNASIA RÍTMICA

Organiza: Federación de Gimnasia y Club Kairos

Colabora: Concejalía de Deportes

Turno de mañana y tarde

Ciudad Deportiva Municipal "Juan Antonio Samaranch"

XXI MTB DE COLMENAR VIEJO 2023

Organiza: Federación de Ciclismo y Club de Ciclismo Colmenar Viejo

Colabora: Concejalía de Deportes

Horario de mañana

Salida y llegada desde la Plaza de Toros de Colmenar Viejo

Dos recorridos: 69 y 39 km

PARTIDO DE FÚTBOL

Categoría Preferente Femenino. Grupo 1

"A.D. Colmenar Viejo (A)" contra "C.D. Móstoles U.R.J.C"

11:30h.

Ciudad Deportiva Municipal "Juan Antonio Samaranch"

PARTIDO DE FÚTBOL

Categoría Preferente Masculino. Grupo 1

"A.D. Colmenar Viejo (A)" contra "C.D. Electrocar Las Roas C.F. (A)"

Por determinar

Complejo Deportivo Municipal "Lorenzo Rico"

PARTIDO DE FÚTBOL

Primera de aficionados Grupo 1

"EF Siete Picos Colmenar" contra "S.A.D. FUND. C.D.

Recuerdo"

12:00h.

Ciudad Deportiva Municipal "Juan Antonio Samaranch"



PARTIDO DE BALONMANO

Campeonato territorial de liga masculina
2ª Territorial masculina. Fase final. Grupo 13/16.
"BACOV!" contra "BM. Torrejón"
Consultar horario en fmbalonmano.com
Pabellón B Complejo Deportivo Municipal "Lorenzo Rico"

PARTIDO DE FÚTBOL SALA

Tercera regional
"E.F.S. Colmenar Viejo" contra "Torrejón Sala Five"
16:00h.
Pabellón A Complejo Deportivo Municipal "Lorenzo Rico"



AUDITORIO TEATRO PIN PANG

17:30h.
Adultos 4€ / Niños 3€
Duración: 50 minutos
Entradas: auditorio.colmenarviejo.com y taquilla desde dos horas antes
Auditorio Villa de Colmenar Viejo

Martes 18

BIBLIOTECAS TEATRO FAMILIAR

La compañía Arteluna Teatro nos presenta, Cucú trástrás, la vuelta al mundo darás
Edad recomendada: a partir de 3 años
De 18:00 a 19:00h.
Inscripciones desde el día 1 de abril en las salas infantiles
Biblioteca Miguel de Cervantes



Miércoles 19

BIBLIOTECAS LA HORA DEL CUENTO

Ven a la biblioteca a contar tu cuento favorito, o el que sea típico en tu región, y así entre todos, podremos dar la Vuelta al Mundo. A las 18:00h.
Inscripciones desde el día 1 de abril en las salas infantiles
Biblioteca Vargas Llosa

Jueves 20



CASA DE LA JUVENTUD CHARLA INFORMATIVA: ALGO ME DICE QUE NO ES TODO COMO ME LO CUENTAN

Impartida por: Paz Blanco
Responsable del proyecto afectivo-sexual en los IES de Colmenar Viejo.
Dirigido a jóvenes
18:00h.
Necesaria inscripción previa

DMUESTRA TEATRO JOVEN

Compañía: Prevenidos Mini (Casa de la Juventud)
Obra: Circus. Adaptación obra de Rosa María Carrión
Todos los públicos
19:00h.
3 €. (aportación a la Muestra de Teatro)
Entradas desde 30 min. antes del comienzo

Viernes 21

CASA DE LA JUVENTUD CAMPEONATO MARIO KART

De 17:30 a 19:00h.
Edad recomendada: de 6 a 12 años
Necesaria inscripción previa



Viernes

21

DMUESTRA TEATRO JOVEN

Compañía: Prevenidos Junior (Casa de la Juventud)
 Obra: Sentymentalia (Sweet adolescencia)
 Adaptación obra de I. Aranguren y J.Izcue
 19:00h. / 3 €.
 (aportación a la Muestra de Teatro)
 Entradas desde 30 min. antes del comienzo

BIBLIOTECAS

TALLER DE ILUSTRACIÓN

“El libro de la selva de los pigmeos baka”
 Taller de ilustración colectiva, en el que nos introduciremos en la selva para recrearla en la biblioteca de manera grupal
 Edad recomendada: de 3 a 6 años acompañados por un adulto
 De 18:00 a 19:30h.
 Biblioteca Miguel de Cervantes

CUENTACUENTOS INFANTIL

“Contantes y sonantes: Poemacuentos” por Roberto Mezquita
 Edad recomendada: de 5 a 9 años
 De 18:00 a 19:00h.
 Inscripciones desde el 5 de abril en cada biblioteca
 Biblioteca Vargas Llosa

TALLER CREATEATRO

Si tienes de 12 a 17 años, acércate a la lectura de una manera divertida, conviértete en lo que te imagines, intercambia opiniones y disfruta de tu tiempo libre entre amigos
 De 17:30 a 19:00h.
 Necesaria inscripción previa
 Biblioteca Miguel de Cervantes

AUDITORIO CINE

A TODO TREN 2

20:30h. / 3 €
 Entradas: Desde dos horas antes en taquilla y auditorio.colmenarviejo.com



BOLETÍN MUNICIPAL

Domingo

23

DEPORTES

TORNEO DE GOLF OPEN DAY JUAN ANTONIO SAMARANCH

Organiza: Mistral y Fundación UAPO
 Colabora: Concejalía de Deportes
 Actividades varias de 9:00 a 15:00h.
 Juan Antonio Samaranch

FASE ZONAL AUTÓNOMICA DE GIMNASIA RÍTMICA

Organiza: Comunidad de Madrid, Federación de Gimnasia y Club Gimnástico Colmenar Viejo
 Colabora: Concejalía de Deportes
 Turno de mañana
 Pabellón A Complejo Deportivo Municipal “Lorenzo Rico”



PARTIDO DE FÚTBOL

Primera de Aficionados. Grupo 1
 “A.D. Colmenar Viejo (B)” contra “A.D. Cala Pozuelo (A)”
 11:30h.
 Complejo Deportivo Municipal “Lorenzo Rico”



PARTIDO DE BALONMANO

Campeonato territorial femenino 2ª Cadete femenino. Fase única.
 “BACOVÍ” contra “Core Global BM Parla”
 Consultar horario en fmbalonmano.com
 Pabellón B Complejo Deportivo Municipal “Lorenzo Rico”

PLAY OFF BALONCESTO 8º DE FINAL

Masculino Grupo Impar
 Organiza: Club Baloncesto Colmenar Viejo
 Categoría SENIOR
 Por determinar
 Ciudad Deportiva Municipal “Juan Antonio Samaranch”



Sábado

22

DEPORTES

TORNEO DE GOLF OPEN DAY JUAN ANTONIO SAMARANCH

Organiza: Mistral y Fundación UAPO
 Colabora: Concejalía de Deportes
 Actividades varias de 9:30 a 20:00h.
 Juan Antonio Samaranch

CONTROL DE ATLETISMO ALEVÍN

Organiza: Federación de Atletismo y Club Atletismo Colmenar Viejo
 Colabora: Concejalía de Deportes
 Turno de mañana
 Pista del “Polideportivo Martín Colmenarejo”

CULTURA

CONFERENCIA

Áurea de la Morena: conferencia:
 “Las mujeres en la obra de Picasso” / 12:00h.
 Sala Javier Villán de la Casa de la Cultura

CASA DE LA JUVENTUD

DMUESTRA TEATRO JOVEN

Compañía: Prevenidos Senior (Casa de la Juventud)
 Obra: Clases. Adaptación libre obra José Aurelio Martín.
 19:00h.
 3 €. (aportación a la Muestra de Teatro)
 Entradas desde 30 min. antes del comienzo

AUDITORIO CONCIERTO

ESTE DEVENIR- KARMENTO

20:00h.
 Platea 6€ / Tribuna 4€
 Duración: 75 minutos
 Entradas: auditorio.colmenarviejo.com y taquilla desde dos horas antes
 Auditorio Villa de Colmenar Viejo

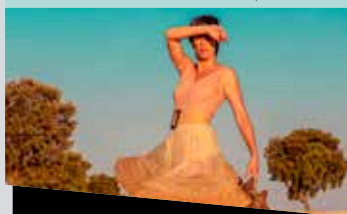

PLAY OFF BALONCESTO 8º DE FINAL

Femenino Grupo Par
Organiza: Club Baloncesto Colmenar Viejo
Categoría SENIOR / Por determinar
Ciudad Deportiva Municipal "Juan Antonio Samaranch"

BIBLIOTECAS

CUENTACUENTOS INFANTIL

"Contantes y sonantes: Poemacuentos"
por Roberto Mezquita (acompañado por su acordeón).

Edad recomendada: de 5 a 9 años

De 12:00 a 13:00h.

Inscripciones desde el 5 de abril en cada biblioteca

Biblioteca Miguel de Cervantes

AUDITORIO CINE

A TODO TREN 2

18:00h. / 3€

Entradas: Desde dos horas antes en taquilla y

auditorio.colmenarviejo.com

Lunes 24

CULTURA

EXPOSICIÓN FOTOGRAFICA: LA MAYA

(Hasta el 2 de mayo)

Exposición de fotografías de la fiesta de La Maya premiadas en el certamen de World Press Photo

Fotógrafo: Daniel Ochoa de Olza Seguí

Centro Cultural Picasso – Sala Vestíbulo

BIBLIOTECAS

TERTULIAS SOBRE LITERATURA

Actividad para adultos puesta en común de lecturas literarias.

"Aquella edad inolvidable" de Ramiro Pinilla

De 12:00 a 13:30h.

Necesaria inscripción previa

Biblioteca municipal Miguel de Cervantes

TERTULIAS SOBRE LITERATURA

Actividad para adultos puesta en común de lecturas literarias.

"Las gafas negras de Amparito Conejo" de Guillermo Roz

De 18:00 a 19:30h.

Necesaria inscripción previa

Biblioteca municipal Miguel de Cervantes

Martes 25

BIBLIOTECAS

TERTULIAS SOBRE LITERATURA

Actividad para adultos puesta en común de lecturas literarias.

"Seda" de Alessandro Baricco

De 18:00 a 19:30h.

Necesaria inscripción previa

Biblioteca municipal Miguel de Cervantes

Jueves 27

CULTURA

GALICIA SABE A MAR

Degustaciones gratuitas de productos de mar y tierra de Galicia

De 12:00 a 15:00h. y de 16:30 a 19:30h.

Plaza del Pueblo

Viernes 28

CULTURA

GALICIA SABE A MAR

Degustaciones gratuitas de productos de mar y tierra de Galicia

De 12:00 a 15:00h. y de 16:30 a 19:30h. /

Plaza del Pueblo

CONFERENCIA

Pablo Nacarino: sobre la película de Henri Georges Clouzot: "El misterio de Picasso". / 19:00h.

Sala Javier Villán de la Casa de la Cultura

BIBLIOTECAS

TALLER CREATIVO

Si tienes de 12 a 17 años, acércate a la lectura de una manera divertida, conviértete en lo que te imagines, intercambia opiniones y disfruta de tu tiempo libre entre amigos

De 17:30 a 19:00h.

Necesaria inscripción previa

Biblioteca municipal Miguel de Cervantes

TALLER ILUMINA

"20000 huellas de viaje submarino"

Edad recomendada: de 6 a 12 años

De 17:30 a 19:00h.

Necesaria inscripción previa

Biblioteca Vargas Llosa

CUENTACUENTOS ADULTOS

"Luces de bohemia" por Héctor Urién
21:00h.

Entrada libre hasta completar aforo

Biblioteca municipal Miguel de Cervantes

MEDIO AMBIENTE

LAS NOCHES DE LA DEHESA

Primera sesión de 21:00 a 22:30h.

Segunda sesión de 22:30 a 00:00h.

Punto de encuentro: Avda. de Los Remedios

Necesaria inscripción previa en

nochesdehesa@colmenarviejo.com

Sábado 29

CULTURA

GALICIA SABE A MAR

Degustaciones gratuitas

de productos de mar y tierra de Galicia

De 12:00 a 15:00h. y de 16:30 a 19:30h.

Plaza del Pueblo

CASA DE LA JUVENTUD

TALLER DE COCINA: RAMEN

De 17:30 a 20:00h.

Edad recomendada: mayores de 18 años

5€ / Necesaria inscripción previa

AUDITORIO DANZA

PICASSO EN EL LABERINTO

20:00h. / Platea 9€ / Tribuna 6€

Duración: 65 minutos

Entradas: auditorio.colmenarviejo.com y

taquilla desde dos horas antes

Auditorio Villa de Colmenar Viejo

MEDIO AMBIENTE

LAS NOCHES DE LA DEHESA

Primera sesión de 21:00 a 22:30h.

Segunda sesión de 22:30 a 00:00h.

Punto de encuentro: Avda. de Los Remedios

Necesaria inscripción previa en

nochesdehesa@colmenarviejo.com

Domingo 30

DEPORTES

NATACIÓN "XLII TROFEO VIRGEN DE LOS REMEDIOS"

Organiza: Club de Natación de Colmenar Viejo

Colabora: Concejalía de Deportes

Turno de mañana

Piscina Santa Teresa

AUDITORIO MAGIA

THE MAJESTIC (MAGO MURPHY)

17:30h.

Adultos 4€ / Niños 3€

Duración: 60 minutos

Entradas: auditorio.colmenarviejo.com y

taquilla desde dos horas antes

Auditorio Villa de Colmenar Viejo

Las Bibliotecas Recomiendan



ADULTOS

La biblioteca de fuego

María Zaragoza

En el Madrid de los años treinta, Tina sueña con convertirse en bibliotecaria. Junto con su amiga Veva, se adentrará en un mundo de cabarets y clubs feministas, libros malditos y viejos fantasmas. Así descubrirán la Biblioteca Invisible, una antigua sociedad secreta que vela por los libros prohibidos. En medio de una guerra que lo arrasa todo, Tina vivirá una historia de amor clandestina que marcará el resto de su existencia mientras trata de proteger los libros no sólo de los incendios y las bombas, sino también de la ignorancia y los saqueadores.



JUVENIL

Los ladrones buenos

Katherine Rundell

Cuando Vita Marlowe aterriza en Nueva York ignora que está a punto de emprender una arriesgada aventura para ayudar a su querido abuelo Jack Welles. Un famoso estafador con conexiones con la mafia lo ha engañado y el anciano ha perdido su casa y todas sus posesiones. Su nieta hará lo imposible para hacerle sonreír de nuevo. Con ese objetivo en mente, Vita urde un plan con la ayuda de una joven carterista y dos talentosos aprendices del circo, ambos amantes de los animales y capaces de desafiar la gravedad con sus excepcionales habilidades.



INFANTIL

Un fuego rojo

Begoña oro

Tras el troquel, provocado por un pequeño incendio, nos adentramos en un texto que permite múltiples interpretaciones. La intensidad va in crescendo y esboza emociones y sentimientos que podemos ligar a una aflicción silenciosa, al temor y al frío que genera la soledad, una pulsión que las protagonistas parecen sentir incluso estando acompañadas. Paradójicamente, bajo el universo inquietante que ha creado Paloma Corral, los personajes dibujan una sonrisa en sus labios, y viven libres a pesar del acecho evidente de ese fuego por momentos silenciado.

Directorio TELEFÓNICO

Ayuntamiento

Plaza del Pueblo, 1
91 845 00 53

Edificio Municipal La Estación

C/ Carlos Aragón Cancela, 5
91 138 00 95

Auditorio Municipal

C/ Molino de Viento, s/n
91 846 70 00
auditorio@colmenarviejo.com

Biblioteca Miguel de Cervantes

C/ Corazón de María, s/n
91 846 73 85
biblioteca@colmenarviejo.com

Biblioteca Pablo Ruiz Picasso

C/ Iglesia, 12
91 846 24 38

Biblioteca Infantil Mario Vargas Llosa

Plaza Eulogio Carrasco
91 846 78 79

Casa de la Juventud

Ctra. de Hoyo de Manzanares, 16
91 846 13 70
cij@colmenarviejo.com

Centro Cultural Neruda

C/ Huerta del Convento, 1
91 299 32 68 / 605 625 956
info@centroculturalpabloneruda.com

Centro Cultural Picasso

C/ Iglesia, 12
91 845 60 78
casacultura@colmenarviejo.com

Punto Municipal de Violencia de Género

C/ Isla del Rey, 3
91 846 73 59
puntomunicipal@colmenarviejo.com

Centro de Mayores Paraguay

C/ Paraguay, s/n
91 846 71 80
animacion.mayores@colmenarviejo.com

Centro de Mayores Retama

C/ Retama, 12
91 845 61 39

Centro Social El Vivero

Avda. Remedios, 22
Telf. 626 30 41 49

Servicio Psicopedagógico Municipal

Plaza Eulogio Carrasco, 1
91 845 47 56
psicopedagogico@colmenarviejo.com

Centro PAEM

C/ Muralla, 1
91 845 63 06
paem@colmenarviejo.com

Centro de Atención a

Drogodependientes
Ctra. Hoyo de Manzanares, 20
91 846 16 95 / 91 846 12 10
drogodependencias@colmenarviejo.com

Casa Museo de la Villa y Oficina de

Turismo
Plaza del Maestro Almeida, 1
91 845 31 36
turismo@colmenarviejo.com

Polideportivo Municipal Lorenzo Rico

C/ Huertas, 55
91 845 98 46

Polideportivo Municipal Martín Colmenarejo

Av. de los Remedios, s/n
91 846 22 73

Pistas de Tenis y Pádel Municipales

Fernando Colmenarejo Berrocal
Av. de los Remedios, s/n
Telf. 91 846 17 90

Polideportivo Municipal La Magdalena

C/ Magdalena, 51
91 846 17 89

Ciudad Deportiva Municipal J. A.

Samaranch
Av. Juan Pablo II, 13
91 138 14 35

Piscina Cubierta Municipal Santa

Teresa
C/ Salvadiós, 9
91 845 36 40

Piscina Municipal de Verano

Avda. de los Remedios, s/n
91 845 86 78

Campo de Fútbol Municipal

Alberto Ruiz
C/ Tomillo, s/n
91 164 76 74

Policía Municipal

C/ Buenos Aires, 1
91 845 33 61 / 092
policia@colmenarviejo.com

Guardas Rurales

C/ Buenos Aires, 1
91 845 33 61 - 092

Protección Civil

C/ Buenos Aires, 1
91 846 40 57
proteccioncivil@colmenarviejo.com

Punto Limpio

Ctra. Colmenar-San Agustín, Km. 2,400
91 845 60 10

Servicio de Recogida de Basuras y Limpieza

C/ Iglesia, 4
91 845 72 15 / 900 70 11 00

Cementerio Municipal Tanatorio

Camino de Santa Ana, s/n
91 846 32 32

Cementerio Parroquial

C/ del Socorro
91 845 72 70

Farmacias de guardia

01/04/2023

CL ANDRES SANCHEZ PASTOR, 25
ESQ. C/CAÑADA LANCHA
918464740

02/04/2023

CL LA MOSQUILONA, 80
918464491

03/04/2023

PZ DEL PUEBLO, 9
918452861

04/04/2023

CL SOGUEROS, 3 (Esq. C/
Carretas,30)
918450211

05/04/2023

CL ATAZAR, 2
918452718

06/04/2023

CL MARQUES DE SANTILLANA, 16
918451460

07/04/2023

CR HOYO DE MANZANARES, 11
918450347

08/04/2023

CL ZURBARAN, 6 LC 4 VISTA
NEVADA
918451803

09/04/2023

CL MIGUEL DE CERVANTES, 3 Y 5
918458323

10/04/2023

CL LUIS VICENTE FDEZ SALCEDO, 6
918457361

11/04/2023

CL CORAZON DE MARIA, 8
918467340

12/04/2023

CL RIO DUERO, 19
918467067

13/04/2023

CL BLASCOMILLAN, 39
918463876

14/04/2023

CL TEJERA, 2 CC VENTANAL DE LA
SIERRA LC 1
918486436

15/04/2023

AV LA LIBERTAD, 24
918473099

16/04/2023

CL ANDRES SANCHEZ PASTOR, 25
ESQ. C/CAÑADA LANCHA
918464740

17/04/2023

CL LA MOSQUILONA, 80
918464491

18/04/2023

PZ DEL PUEBLO, 9
918452861

19/04/2023

CL SOGUEROS, 3 (Esq. C/
Carretas,30)
918450211

20/04/2023

CL ATAZAR, 2
918452718

21/04/2023

CL MARQUES DE SANTILLANA, 16
918451460

22/04/2023

CR HOYO DE MANZANARES, 11
918450347

23/04/2023

CL ZURBARAN, 6 LC 4 VISTA
NEVADA
918451803

24/04/2023

CL MIGUEL DE CERVANTES, 3 Y 5
918458323

25/04/2023

CL LUIS VICENTE FDEZ SALCEDO, 6
918457361

26/04/2023

CL CORAZON DE MARIA, 8
918467340

27/04/2023

CL RIO DUERO, 19
918467067

28/04/2023

CL BLASCOMILLAN, 39
918463876

29/04/2023

CL TEJERA, 2 CC VENTANAL DE LA
SIERRA LC 1
918486436

30/04/2023

AV LA LIBERTAD, 24
918473099

AUTOBUSES

L1 EST.COLMENAR - LAS ADELLILLAS

SALIDAS DE ESTACION DE RENFE							
Lunes a viernes laborables							
5:35	5:50	6:10	6:30	6:50	7:10	7:30	
7:50	8:10	8:30	8:50	9:10	9:30	10:00	
10:30	11:00	11:30	12:00	12:30	13:00	13:30	
14:00	14:30	14:50	15:10	15:30	15:50	16:10	
16:30	16:50	17:10	17:30	17:50	18:10	18:30	
18:50	19:10	19:40	20:10	20:40	21:10	21:40	
22:10	22:40	23:10	23:40				

Sábados, domingos y festivos							
7:45	8:45	9:45	10:45	11:15	11:45	12:15	
12:45	13:15	13:45	14:45	15:45	16:45	17:15	
17:45	18:15	18:45	19:15	19:45	20:15	20:45	
21:45	22:45	00:00					

SALIDAS DE LAS ADELLILLAS							
Lunes a viernes laborables							
5:05	5:20	5:40	6:00	6:20	6:40	7:00	
7:20	7:40	8:00	8:20	8:40	9:00	9:20	
9:40	10:00	10:30	11:00	11:30	12:00	12:30	
13:00	13:30	14:00	14:20	14:40	15:00	15:20	
15:40	16:00	16:20	16:40	17:00	17:20	17:40	
18:00	18:20	18:40	19:10	19:40	20:10	20:40	
21:10	21:40	22:10	22:40	23:10			
Sábados, domingos y festivos							
8:15	9:15	10:15	11:15	11:45	12:15	12:45	
13:15	13:45	14:15	15:15	16:15	17:15	17:45	
18:15	18:45	19:15	19:45	20:15	21:15	22:15	
23:15							

L2 EST.COLMENAR - AV. REMEDIOS

SALIDAS DE ESTACION DE RENFE							
Lunes a viernes laborables							
5:35	5:50	6:10	6:30*	6:50	7:10	7:30	
7:50	8:10	8:30	8:50	9:10	9:30	9:50	
10:15	10:45	11:15	11:45	12:15	12:45	13:15	
13:45	14:15	14:50	15:10	15:30	15:50	16:10	
16:30	16:50	17:10	17:30	17:50	18:10	18:30	
18:50	19:10	19:30	20:00	20:30	21:00	21:30	
22:00	22:30	23:00	23:30	00:00			

* Hasta FAMET							
Sábados, domingos y festivos							
7:15	8:15	9:15	10:15	10:45	11:15	11:45	
12:15	12:45	13:15	14:15	15:15	16:15	17:15	
17:45	18:15	18:45	19:15	19:45	20:15	21:15	
22:15	23:15	00:05					

Colmenar Viejo | 30

SALIDAS DE AV. REMEDIOS							
Lunes a viernes laborables							
5:05	5:20	5:40	6:00	6:20	6:40	7:00	
7:20*	7:40	8:00	8:20	8:40	9:00	9:20	
9:45	10:15	10:45	11:15	11:45	12:15	12:45	
13:15	13:45	14:05*	14:10	14:40	15:00	15:10*	
15:40	16:00	16:20	16:40	17:00	17:20	17:40	
18:00	18:20	18:40	19:00	19:30	20:00	20:30	
21:00	21:30	22:00	22:30	23:00	23:30		
* Desde FAMET							
Sábados, domingos y festivos							
7:45	8:45	9:45	10:45	11:15	11:45	12:15	
12:45	13:15	13:45	14:45	15:45	16:45	17:45	
18:15	18:45	19:15	19:45	20:15	20:45	21:45	
22:45	23:45						

720 COLMENAR VIEJO-COLLADO VILLALBA

Colmenar Viejo (FFCC) – Collado Villalba							
Lunes a viernes laborable							
Horarios paso aproximado							
Colmenar							
5:10*	6:00*	7:05**	7:45	8:40**	8:50	10:30**	
10:55	12:00	12:30**	14:10	14:30**	15:35	16:20**	
17:20	18:25**	18:45	20:30	21:55			
Collado Villalba - Colmenar Viejo (FFCC)							
Lunes a viernes laborable // Salida							
Villalba							
6:10	7:15	7:50**	9:20	9:30**	10:25	11:30**	
12:30	13:30**	14:00	15:30**	15:45	17:10	17:25**	
18:55	19:25**	20:20	22:05	23:30			
Sábados, domingos y festivos							
Colmenar Viejo (FFCC) – Collado Villalba							
Horarios paso aproximado							
Colmenar							
8:30	11:40	14:50	18:00	21:10			
Collado Villalba - Colmenar Viejo (FFCC)							
Horarios paso aproximado							
Villalba							
10:05	13:15	16:25	19:35	22:45			
* No pasa por Soto del Real ni Hospital Villalba							
** Hasta/desde Cerceda							
cc Cerceda a Colmenar directo							
h No pasa por Hospital Villaba							

SE720 MANZANARES SOTO EST. COLMENAR VIEJO

DE LUNES A VIERNES LABORABLES							
MANZANARES							
6:25	7:35	8:55					
SOTO DEL REAL							
6:40	7:50	9:10					
COLMENAR VIEJO (Estación FF.CC.)							
17:00	18:20						

721 MADRID - COLMENAR VIEJO (Campamento San Pedro)

SALIDAS DE MADRID (Plaza de Castilla)							
Lunes a jueves laborables							
6:30	7:15	14:15	15:20				
Viernes laborables							
6:30	7:15	14:15*	14:45*	15:20	15:45*	16:15*	
17:45*	19:15*	20:45					
Sábados, domingos y festivos							
6:30	7:20	8:05*	9:45*	11:50*	13:45*	15:45*	
17:50*	19:45*	21:45					
*Hasta/Desde Centro Penitenciario							

SALIDAS DE COLMENAR (Campamento San Pedro)							
Lunes a jueves laborables							
5:40	6:25	6:35	8:00	8:45	23:15		
Viernes laborables							
5:40	6:25	6:35	8:00	8:45	13:30	13:55	
14:50*	15:25*	16:55*	18:25*	19:55*	23:15		
Sábados, domingos y festivos							
5:40	6:30	7:15	8:55*	10:50*	12:50*	14:50*	
16:50*	18:50*	20:50*	23:15				

722 MADRID - COLMENAR VIEJO (Navallar)

SALIDAS DE MADRID (Plaza de Castilla)							
Lunes a viernes laborables							
6:30	7:00	7:30	7:45	8:05	8:30	9:00	
9:30	9:45	10:15	11:00	11:30	12:00	12:30	
13:00	13:30	14:00	14:30	15:00	15:30	16:00	
16:30	17:00	17:30	18:00	18:30	19:00	19:30	
20:00	20:30	21:00	21:30	22:00	22:30	23:00	
23:30*							
Sábados, domingos y festivos							
7:30	8:30	9:30	10:30	11:30	12:30	13:30	
14:30	15:30	16:30	17:30	18:30	19:30	20:30	
21:30	22:30	23:30*					
*Sólo los Viernes, Sábados Y Vísperas De Festivos							
SALIDAS DE COLMENAR (Navallar)							
Lunes a viernes laborables							
5:40	6:15	6:30	6:45	7:00	7:20	7:40	
8:05	8:30	9:00	9:30	10:00	10:30	11:00	
11:45	12:15	12:45	13:15	13:30	14:00	14:15	
14:30	15:00	15:30	16:00	16:30	17:00	17:30	
18:00	18:30	19:00	19:30	20:00	20:30	21:00	
21:30	22:00	22:30*					
Sábados, domingos y festivos							
6:30	7:30	8:30	9:30	10:30	11:30	12:30	
13:30	14:30	15:30	16:30	17:30	18:30	19:30	
20:30	21:30	22:30*					
*Sólo los Viernes, Sábados Y Vísperas De Festivos							

723 COLMENAR VIEJO - TRES CANTOS

SALIDAS DE COLMENAR							
Lunes a viernes laborables							
6:00	6:25	6:50	7:10	7:30	7:50	8:15	
8:30	8:50	9:10	9:40	10:15	10:50	11:20	
11:55	12:30	13:00	13:35	14:10	14:40	15:00	
15:20	15:50	16:20	16:40	17:00	17:30	18:00	
18:20	18:40	19:10	19:40	20:00	20:20	20:50	
21:20	22:20						
Sábados, domingos y festivos							
7:00	8:00	9:00	10:00	11:00	12:00	13:00	
14:00	15:00	16:00	17:00	18:00	19:00	20:00	
21:00	22:00						

SALIDAS DE TRES CANTOS

Lunes a viernes laborables

6:45	7:15*	7:40	8:00	8:20	8:40	9:00
9:20	9:40	10:00	10:30	11:05	11:40	12:10
12:45	13:20	13:50	14:10	14:30	15:00	15:30
15:50	16:10	16:40	17:10	17:30	17:50	18:20
18:50	19:10	19:30	20:00	20:30	20:50	21:10
21:40	22:10	23:10				

* Continúa al IES Angel Corella

Sábados laborables

8:00	9:00	10:00	11:00	12:00	13:00	14:00
15:00	16:00	17:00	18:00	19:00	20:00	21:00
22:00	23:00					

Domingos y festivos sin servicio

724 EL BOALO-MADRID

El Boalo – Manzanares – Madrid
Lunes a viernes laborable
Horarios paso aproximado

Colmenar

6:10	6:35	7:20	7:50	8:10	9:05	10:05
10:40	11:05	11:40	12:05	12:40	13:05	13:30
13:40	14:05	14:40	15:05	15:40	16:05	16:40
17:05	17:40	18:05	18:40	19:05	19:40	20:05
20:40	21:05	21:40	22:40			

Madrid – Manzanares – El Boalo
Lunes a viernes laborable
Horarios paso aproximado

Madrid

7:00	7:25	8:00	8:15	8:30	9:00	9:15
9:30	10:00	10:30	11:00	11:30	12:00	12:30
13:00	13:30	14:00	14:15	14:30	15:00	15:15
15:30	16:00	16:30	17:00	17:30	18:00	18:30
19:00	19:30	20:00	20:30	21:00	21:45	22:30
23:30						

El Boalo – Manzanares – Madrid
Sábados, domingos y festivos
Horarios paso aproximado

Colmenar

7:15	7:45	8:15	9:15	10:10	10:55	11:40
12:30	13:20	14:05	14:55	15:45	16:30	17:15
18:10	19:00	19:40	20:15	21:25	22:10	22:45

Madrid – Manzanares – El Boalo
Sábados, domingos y festivos
Horarios paso aproximado

Madrid

8:00	8:30	9:00	10:00	11:00	11:40	12:30
13:15	14:05	14:50	15:40	16:30	17:15	18:00
19:00	19:45	20:30	21:30	22:15	22:50	23:30

725 VALDEMANCO-MADRID

Valdemanco – Bustarviejo – Miraflores - Madrid
Lunes a viernes laborable
Horarios paso aproximado

Colmenar

6:00	6:30	6:45	7:35	8:30	9:30	10:00
10:30	11:00	11:30	12:00	12:30	13:00	13:30
13:55	14:25	15:05	15:30	16:00	16:30	17:00
17:35	17:50	18:05	19:00	19:30	20:00	20:40
21:25	22:25					

Madrid- Miraflores – Bustarviejo - Valdemanco
Lunes a viernes laborable
Horarios paso aproximado

Madrid

6:35	7:15	7:40	8:15	8:50	9:10	9:45
10:15	10:45	11:15	11:45	12:15	12:45	13:15
13:45	14:15	14:40	15:15	15:45	16:15	16:45
17:15	17:45	18:30	18:45	19:15	19:45	20:15
20:45	21:30	22:15	23:15			

Valdemanco – Bustarviejo – Miraflores - Madrid
Sábados, domingos y festivos
Horarios paso aproximado

Colmenar

7:40	8:40	9:40	10:40	11:40	12:40	13:40
14:40	15:40	16:40	17:40	18:40	19:40	20:40
21:40	22:40					

Madrid- Miraflores – Bustarviejo - Valdemanco
Sábados, domingos y festivos
Horarios paso aproximado

Madrid

8:30	9:30	10:30	11:30	12:30	13:30	14:30
15:30	16:30	17:30	18:30	19:30	20:30	21:30
22:30	23:30					

726 NAVALAFUENTE-MADRID

Navalafuente – Guadalix - Madrid
Lunes a viernes laborable
Horarios paso aproximado

Colmenar

6:45	7:25	8:05	8:10	9:10	9:45	10:10
10:30	11:15	11:40	12:10	12:40	13:15	13:40
14:10	14:45	15:10	16:00	16:10	16:40	17:15
18:10	18:40	19:10	20:15	20:50	21:55	

Madrid- Guadalix - Navalafuente
Lunes a viernes laborable
Horarios paso aproximado

Madrid

6:55	7:30	7:50	8:25	8:50	9:20	10:00
10:30	11:00	11:20	12:00	12:30	13:00	13:30
14:00	14:30	14:35	15:00	15:30	16:00	16:45
17:00	17:30	18:00	18:30	19:15	19:30	20:00
20:30	21:15	22:00	23:00			

Navalafuente – Guadalix - Madrid
Sábados, domingos y festivos
Horarios paso aproximado

Colmenar

7:10	8:05	9:05	10:05	11:05	12:05	13:05
14:05	15:05	16:05	17:05	18:05	19:05	20:05
21:05	22:05					

Madrid- Guadalix - Navalafuente
Sábados, domingos y festivos
Horarios paso aproximado

Madrid

8:00	9:00	10:00	11:00	12:00	13:00	14:00
15:00	16:00	17:00	18:00	19:00	20:00	21:00
22:00	23:00					

727 COLMENAR VIEJO - SAN AGUSTIN DE GUADALIX

SALIDAS DE COLMENAR

Lunes a viernes laborables

7:00	9:00	16:00	18:00	20:00
------	------	-------	-------	-------

SALIDAS DE SAN AGUSTIN DE GUADALIX

Lunes a viernes laborables

8:00	10:00	17:00	19:00	21:00
------	-------	-------	-------	-------

Sábados, domingos y festivos sin servicio

LÍNEAS NOCTURNAS LUNES A DOMINGO

N-702 MADRID - COLMENAR VIEJO

SALIDAS DE MADRID

Lunes a domingo

00:00	01:30	03:00	06:00
-------	-------	-------	-------

SALIDAS DE COLMENAR

Lunes a domingo

00:20	01:50	05:00
-------	-------	-------

724 EL BOALO-MADRID

PASO APROXIMADO POR COLMENAR VIEJO

00:15	02:40
-------	-------

SALIDA DE MADRID

01:00	04:00
-------	-------

725 VALDEMANCO-MADRID

PASO APROXIMADO POR COLMENAR VIEJO

23:40	02:10
-------	-------

SALIDA DE MADRID

00:30	03:30
-------	-------

726 NAVALAFUENTE-MADRID

PASO APROXIMADO POR COLMENAR VIEJO

22:55	01:25
-------	-------

SALIDA DE MADRID

23:45	02:30
-------	-------

LA FLORIDA 2023

BIEN DE INTERÉS CULTURAL 



2 de MAYO



Colmenar Viejo