

C

información local

A yellow excavator operator in a high-visibility vest is working on a construction site. The operator is seated in the cab of the excavator, which is positioned on a pile of rubble and debris. The background shows a clear blue sky, green trees, and a building with a sign that reads "EFIEL". A utility pole and a traffic cone are also visible in the scene.

SE INICIAN LAS OBRAS DE REHABILITACIÓN DEL POLÍGONO INDUSTRIAL 'LA MINA'



SUMARIO

EDITA

Ayuntamiento de Colmenar Viejo

ALCALDE-PRESIDENTE

Carlos Blázquez Rodríguez

GABINETE

DE ALCALDÍA COMUNICACIÓN Y PRENSA

Redacción:

Antonio M^a Sánchez-Vicente Martín

David López Domínguez

Antonio M. Pérez Cortés

Fotografía:

Israel Sanz Donaire

Imagen y diseño:

Fco. Pascual Traver Viciano



AYUNTAMIENTO COLMENAR VIEJO

Plaza del Pueblo, 1

91 845 00 53

prensa@colmenarviejo.com

comunicacion@colmenarviejo.com

medios@colmenarviejo.com

 [ayto.colmenarviejo](https://www.instagram.com/ayto.colmenarviejo)

 Ayuntamiento Colmenar Viejo

 AytoColmenar

www.colmenarviejo.com





COMIENZA LA RENOVACIÓN DEL POLÍGONO 'LA MINA'

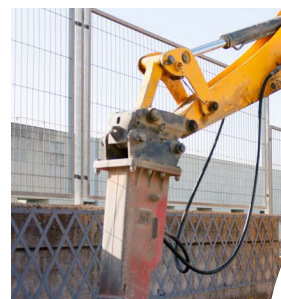
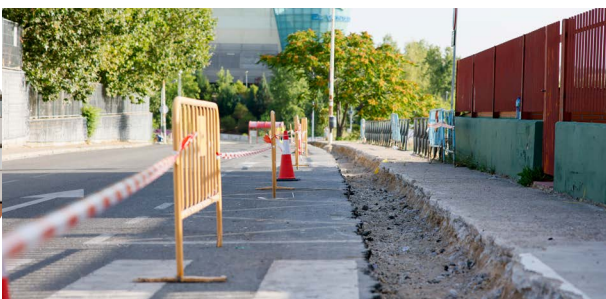

Se ha dado inicio a las obras necesarias para llevar a cabo la rehabilitación del **Polígono Industrial 'La Mina'**. Esta actuación municipal cuenta con un presupuesto de 2.965.218,10 euros, y el plazo de ejecución será de seis meses.

“Con estas obras subsanamos los problemas de deterioro existentes en asfalto y aceras, las redes de saneamiento y alumbrado público, la señalización viaria y el balizamiento, y el mobiliario urbano”, explicó el concejal de Calidad y Mantenimiento de la Ciudad, Agustín de la Fuente Jiménez. “Estas actuaciones suponen una importante mejora que favorecerán la movilidad y la accesibilidad en este entorno industrial, favoreciendo la actividad profesional de las empresas ya instaladas y atrayendo a otras nuevas”.

Las vías públicas afectadas por las obras son las siguientes:

- Avenida de La Mina.
- Calle Pradillo.
- Calle Perfumería.
- Avenida de los Reyes
- Calle Madroño.
- Calle Prado de la Banderillas.
- Calle Menor.



OBRAS DE ACONDICIONAMIENTO EN EL POLÍGONO SUR PARA EL NUEVO MATADERO

El Alcalde de Colmenar Viejo, Carlos Blázquez, y el Concejal de Calidad y Mantenimiento de la Ciudad, Agustín de la Fuente, acompañados de técnicos municipales, han visitado el comienzo de las obras de acondicionamiento de la parcela dotacional del Polígono Industrial Sur, que constarán de un terraplenado de la propia **parcela para la futura construcción de un nuevo matadero** que sustituya al actual de la calle Ganaderos

El concejal de Calidad y Mantenimiento de la Ciudad, Agustín de la Fuente Jiménez, asegura que, para la actuación, “se está limpiando la parcela y se van a eliminar los vallados de la zona para poder terraplenar y preparar un solar de 30.000 metros cuadrados con el objetivo de establecer diferentes infraestructuras. Lo que más esperábamos, desde el Ayuntamiento, es el traslado del Matadero Comarcal a esta parcela del Polígono Sur, debido a que la ubicación actual en la calle Ganaderos se ha quedado obsoleta y anclada entre zonas residenciales”.

El presupuesto base es de 1.127.608,84 euros (IVA incluido), y el plazo de ejecución de la obra es de seis meses contados a partir del replanteo de inicio de las obras, y hasta el momento de recepción de las obras.





MEJORAS EN LOS COLEGIOS PÚBLICOS DE COLMENAR VIEJO

Durante el verano, el Ayuntamiento de Colmenar Viejo ha realizado **obras de mejora en varios colegios públicos** del municipio. Para ello, se han invertido 82.306,87 euros en la reforma de baños y obras de revestimiento.

“Las reformas que este verano se han efectuado en seis colegios públicos de nuestra localidad son resultado del continuo diálogo que desde la Concejalía de Educación mantenemos con la comunidad educativa para la mejora de estos centros”, explicó la concejal de Educación, Lorena Colmenarejo y Argumánhez.

En el CPB ‘Federico García Lorca’ se han realizado obras para cambiar totalmente la distribución de uno de los baños y mejorar de este modo su accesibilidad.

También en el CPB ‘Fuentesanta’ se ha cambiado totalmente la distribución de un baño para hacerlo accesible.

En el CPB ‘Soledad Sainz’ se ha abierto y colocado un extractor mecánico en el baño, mejorando la ventilación.

En el CPB ‘Ángel León’ se ha construido un cuarto de basuras.

Las obras que se han estado haciendo en el CPB ‘Antonio Machado’ han sido para cambiar los suelos de las aulas de infantil del colegio, sustituyendo los pavimentos vinílicos.

Y en el CPB ‘San Andrés’ se afrontaron obras de enfoscado en los muros del recinto escolar, picando los revestimientos actuales y sustituyéndolos por otros de similares características.





COLMENAR VIEJO FIRMA UN CONVENIO CON EL CANAL DE ISABEL II PARA LA MEJORA DE LAS INFRAESTRUCTURAS HIDRÁULICAS



El Ayuntamiento de Colmenar Viejo ha ratificado un acuerdo con el Canal de Isabel II y los consistorios de San Sebastián de los Reyes y Alcobendas, por el que se ejecutarán **inversiones de mejora** por un importe de 86 millones de euros en las **infraestructuras hidráulicas** de estos tres municipios para asegurar la distribución, el abastecimiento, el saneamiento y la depuración de las aguas de sus futuros desarrollos urbanos e industriales.

“Estamos muy satisfechos con la firma de este nuevo convenio que garantizará la adecuada expansión urbana e industrial de Colmenar Viejo, permitiendo así la ejecución de futuras infraestructuras hidráulicas generales. Agradecer a la Comunidad de Madrid y al Canal de Isabel II la coordinación de este acuerdo junto con los ayuntamientos vecinos de San Sebastián de los Reyes y Alcobendas”, explicó el alcalde de Colmenar Viejo, Carlos Blázquez Rodríguez.

Todas las actuaciones planteadas para estas tres ciudades han quedado recogidas en un nuevo convenio conjunto que complementa los acuerdos por los que estos municipios se incorporaron al accionariado de Canal y encomendaron a la empresa pública el mantenimiento de sus redes municipales de abastecimiento y saneamiento desde el año 2012 por un periodo de 50 años.

XII FERIA DE MINERALES DE COLMENAR VIEJO

Mesa de Intercambio y Venta de Minerales

14 de
sept

*Granate, Microclina y Albita
de Valdemanco (Madrid).
Fotografía y colección de
Ángel Gutiérrez (Gelo)*



Actividades para
toda la familia.

- Bateo de Oro
- Talleres didácticos.

De 9:30
a 15:00h

**Frontón Cubierto
de la Magdalena**



LA OFICINA DE OBJETOS PERDIDOS YA HA RECEPCIONADO MÁS DE 2.000 PERTENENCIAS

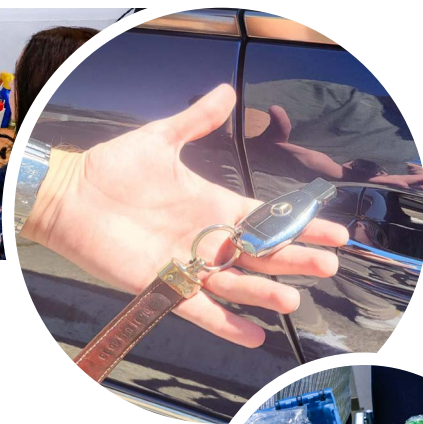
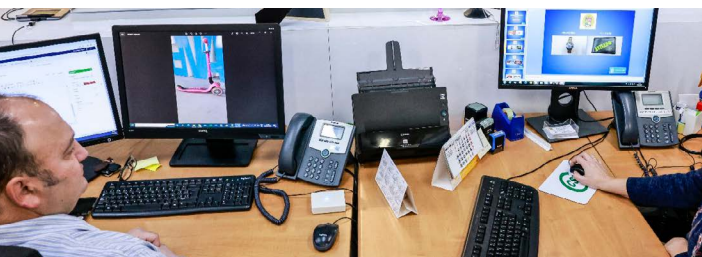

La Concejalía de Seguridad Ciudadana realiza cada varios meses un balance del funcionamiento de la **Oficina de Objetos Perdidos** que, desde su apertura en noviembre de 2022, ha recibido más de 2.000 pertenencias.

Durante el primer semestre de 2024 se han recibido 557 objetos, de los cuales se han devuelto 393, el 71% de todos los recepcionados. Entre ellos hay objetos de todo tipo, como carteras, dispositivos electrónicos o relojes, llegados desde las dependencias municipales, Guardia Civil, Interbús, CC El Ventanal y de la propia ciudadanía.

“Nuestra Oficina de Objetos Perdidos es un servicio prácticamente inédito a causa de sus grandes resultados. No esperamos a que los titulares vengan a preguntar o llamen, sino que los buscamos directamente. También hemos puesto a disposición del ciudadano un catálogo online con los objetos perdidos de los que disponemos. Se han logrado entregar alrededor de 1.300 objetos a sus propietarios. Las pertenencias que queden sin reclamar, transcurridos dos años, sus propietarios dejarán de tener derecho de reclamación sobre ellos”, ha explicado el concejal de Seguridad Ciudadana, Jesús Fernández Fuillerat.

La Oficina se encuentra en las dependencias de la Policía Local de Colmenar Viejo de la calle Buenos Aires, 1. En la web del Ayuntamiento se pueden consultar y buscar los enseres encontrados durante las últimas semanas, clasificados por categorías, para comprobar si el objeto perdido está ya en la Oficina.





ABIERTO EL PLAZO DE LOS IX PREMIOS A LA EXCELENCIA DEPORTIVA PARA DEPORTISTAS DEL MUNICIPIO



La Concejalía de Deportes informa que ya está abierto el plazo de presentación de candidaturas para los **IX Premios a la Excelencia Deportiva para deportistas de Colmenar Viejo**. Las solicitudes podrán presentarse del 2 al 16 de septiembre, inclusive.

“Un año más, estos galardones tienen como finalidad apoyar a los deportistas colmenareños que hayan obtenido unos resultados deportivos de excelencia y pongan en valor el esfuerzo, trabajo y dedicación que exige la alta competición, además de la difusión que realizan de nuestro municipio en los diferentes eventos deportivos de carácter nacional e internacional en los que compiten”, explica Fabiola Cebrián Pérez, concejal de Deportes. “La cuantía destinada a esta convocatoria de premios es de 35.000 euros”, añade la edil.

Para poder optar a los premios, los solicitantes deberán cumplir, entre otros requisitos, ser mayor de 12 años, y menor de 35 a la fecha del último día de plazo de presentación de solicitudes; acreditar llevar un mínimo de dos años empadronado en el municipio; estar en posesión de la correspondiente licencia federativa nacional en la fecha de solicitud de la presente convocatoria, y haber competido y obtenido las clasificaciones necesarias en el ámbito temporal señalado en la convocatoria.

Respecto a los criterios de adjudicación de los premios, la Comisión encargada de hacer una valoración de las propuestas dividirá a los candidatos en tres grupos en base a la trayectoria del deportista a lo largo del año 2023 y 2024.



CERCA DE 1.500 ESCOLARES HAN VISITADO LA DEHESA DE NAVALVILLAR DURANTE EL CURSO 2023-2024

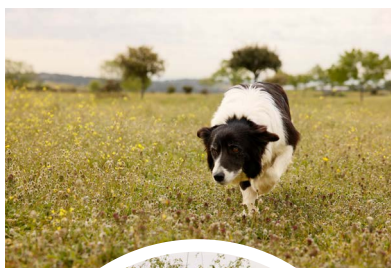
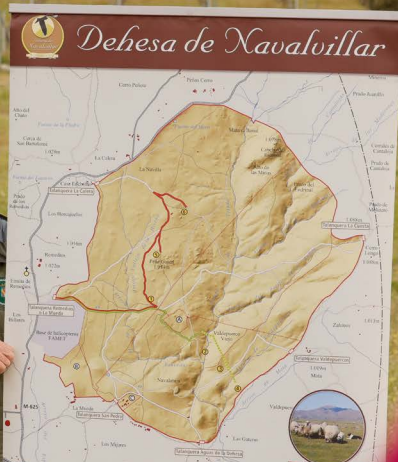

Ha finalizado la temporada de **visitas guiadas a la Dehesa de Navalvillar**, una actividad organizada por la Concejalía de Medio Ambiente y Medio Rural en colaboración con las Concejalías de Turismo y Educación, en la que han participado 1.449 escolares durante

el curso 2023-2024.

“Con estas visitas queremos insistir en la importancia de la educación ambiental y el respeto y cuidado de la biodiversidad. Hemos recibido a escolares de todas las edades procedentes de centros educativos locales y de otros municipios, que han podido conocer de primera mano la gran variedad de fauna y flora que acoge este privilegiado enclave natural, sus yacimientos arqueológicos y las campañas de protección y regeneración que hay en marcha en esta enorme finca de titularidad pública”, explica la concejal de Turismo, Rocío Cámara Pellón.

En esta edición, han visitado la Dehesa de Navalvillar alumnos de nueve colegios del municipio (Colegio Zurbarán, CP Federico García Lorca, CPB Antonio Machado, CEIP Virgen de los Remedios, CPT Virgen de los Remedios, CPB Tirso de Molina, EEI Los Puertos, CPB San Andrés, CPB Fuente Santa), además de otros municipios.

Los visitantes han recibido una charla pedagógica relacionada con el entorno natural de la Dehesa de Navalvillar impartida por el Guarda Rural, y han disfrutado de una exhibición de pastoreo con un rebaño de ovejas de la raza autóctona churra colmenareña, guiadas por un perro border collie.



7ª JORNADA de ADOPCIÓN



Jessica Torres

14 DE SEPT.

**Parque "El Mirador"
Colmenar Viejo.**

De 11h. a 21h.

COLABORA



Colmenar Viejo

ORGANIZA



A.D.A.A.C.



@adaacolmenarviejo



EL ALCALDE RECIBIÓ A LOS JÓVENES SAHARAUIS QUE HAN PASADO EL VERANO CON FAMILIAS DE ACOGIDA DEL MUNICIPIO



El alcalde de Colmenar Viejo, Carlos Blázquez Rodríguez, y la concejal de Política Social, Isabel Álvarez Díaz, dieron la bienvenida a seis de los doce niños y niñas saharauis que han estado este verano con familias de acogida en Colmenar Viejo y municipios aledaños mediante el programa ‘Vacaciones en Paz’.

Procedentes de los Campamentos de Refugiados en Tindouf (Argelia), los jóvenes de entre 7 y 9 años han estado con las familias de acogida los meses de julio y agosto.

“Un año más, y ya van 29, familias colmenareñas ofrecen su hogar para arropar a niños y niñas saharauis que vienen de Campos de Refugiados en Argelia y ofrecerles la posibilidad de disfrutar de un verano diferente. En nombre del Consistorio, agradecer su enorme esfuerzo y generosidad ya que su continuo apoyo refleja el espíritu solidario que representa a Colmenar Viejo”, declaró Isabel Álvarez Díaz, concejal de Política Social.

Esta acción lleva cerca de 30 años realizándose en Colmenar Viejo de la mano de la ‘Asociación de Amigos del Pueblo Saharaui de Colmenar Viejo’, que es quien realiza el trabajo de coordinación con las familias de acogida de la localidad y forma parte de la Federación de la Comunidad de Madrid de Asociaciones Solidarias con el Sáhara (FEMAS-Sáhara).

Algunos de los objetivos de este proyecto es evitar que los pequeños sufran las altas temperaturas que se dan en verano en los Campamentos de Refugiados Saharauis, a la vez que se les realizan reconocimientos médicos, mejora su salud y vitalidad, complementan su alimentación, aprenden el idioma y establecen lazos de unión con las familias españolas.





LA CONCEJALÍA DE CONSUMO RECOMIENDA UNA ‘VUELTA AL COLE’ RESPONSABLE Y SOSTENIBLE

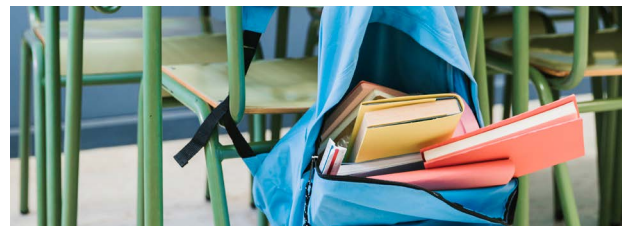

Con el inicio del nuevo curso escolar, la Concejalía de Consumo del Ayuntamiento de Colmenar Viejo ofrece una serie de recomendaciones que harán posible una **‘vuelta al cole’ responsable y sostenible**.

“Con la llegada del mes de septiembre se terminan las vacaciones de los más pequeños, que vuelven al colegio. Esta es una época de gran consumo para las familias, que han de hacer frente a un conjunto de gastos destinados a proporcionar el material escolar necesario para el inicio del nuevo curso. Por ello instamos a las familias a adherirse a las buenas prácticas de consumo, asegurando que su gasto es el menor posible, ayudando a su ahorro y teniendo en cuenta los criterios de responsabilidad y sostenibilidad”, explica Fabiola Cebrián Pérez, concejal de Consumo.

“También animamos a nuestros vecinos a que acudan a los numerosos establecimientos del municipio en los que pueden encontrar todo lo que necesitan de cara al inicio del nuevo curso. En ellos podrán adquirir todo tipo de material escolar, libros de texto, mochilas o equipaciones deportivas, recibiendo además una atención personalizada. Con este gesto se impulsa el comercio local y se contribuye a la sostenibilidad”, añade la edil.

Para ello, la Concejalía de Consumo ofrece una serie de consejos básicos ante este retorno a las aulas, en los que se integran el concepto de sostenibilidad con una cambio a hábitos de consumo más responsables.

Entre ellos incluye planificar y anticipar las compras todo lo posible a fin de minimizar los gastos, o repasar el material y uniformes del curso anterior, elaborando listados de lo que realmente se necesita y reutilizando siempre que se pueda.

La OMIC también recomienda solicitar siempre la factura o ticket de compra y conservarla durante un tiempo, así como comprobar que el material escolar esté correctamente etiquetado.



PROGRAMACIÓN ANUAL DE CURSOS Y TALLERES DEL CENTRO CULTURAL 'NERUDA'



El Centro Cultural 'Pablo Neruda' de Colmenar Viejo ha presentado su programación anual para el curso 2024/2025, que contará con más de cuarenta cursos y talleres de hasta siete temáticas diferentes, ofreciendo a los vecinos una amplia y variada oferta cultural.

"El 'Neruda' es el espacio cultural de referencia para muchos de nuestros vecinos, que semana tras semana participan en los cursos y talleres que ofrece su amplia programación. Este año se amplía el horario del centro, que abrirá también los sábados por la mañana y por la tarde, con nuevas actividades, como las de cata de vermut, pintura creativa, bailes de salón en pareja, biodance y yoguילות, entre otras", destaca la cuarta teniente de Alcaldía y concejal de Cultura, Rocío Cámara Pellón.

Las solicitudes para inscribirse a los cursos y talleres podrán realizarse a través de la web del Centro Cultural Neruda y presencialmente en el propio centro desde el 4 de septiembre a las 10:00h hasta el 17 de septiembre a las 18:00h.

El curso comienza en octubre y se distribuye en tres trimestres: del 1 octubre al 21 de diciembre de 2024, del 7 de enero al 31 de marzo y del 1 de abril al 28 de junio de 2025.

Centro Cultural 'Pablo Neruda'

C/ Real, 40 (entrada por el Parque 'Santiago Esteban Junquer')

28770 Colmenar Viejo (Madrid)

Tlfs.: 91 846 71 66 - 605 62 59 56

info@centroculturalpabloneruda.com

www.centroculturalpabloneruda.com

Horario de Secretaría: de lunes a viernes, de 9:00 a 13:30h y de 17:30 a 20:30h.

ACTIVIDADES EN LA CASA DE LA JUVENTUD PARA EL ÚLTIMO TRIMESTRE DE 2024

LA CASA DE LA JUVENTUD

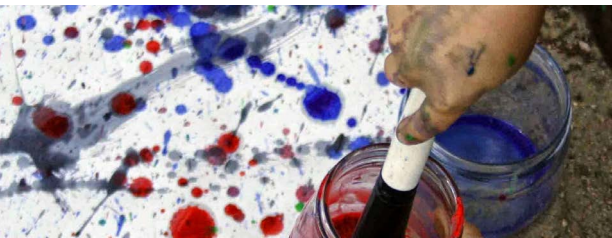

La Casa de la Juventud ha anunciado el programa de actividades para el último trimestre de 2024, con propuestas dirigidas a niños, jóvenes, mayores y familias; y ha habilitado el periodo de inscripción de las actividades de octubre, así como de las de otros meses que requieren inscripción previa.

Las inscripciones se realizan de manera online, rellenando un cuestionario en la página web del Ayuntamiento. Las inscripciones para las actividades mensuales deberán realizarse el mes anterior al comienzo de la actividad. Para las que empiezan el mes de octubre, la inscripción comenzará el 4 de septiembre. Para el resto de inscripciones, consultar fechas.

Aviso: una persona no podrá apuntarse a más de un club con la misma temática, a no ser que queden plazas desiertas.

PROGRAMA DE ACTIVIDADES

- | | | |
|--|--------------------------------|----------------------------|
| ▶ CLUB DE COCINA | ▶ VIDEOJUEGOS | ▶ SOCORRISMO ACUÁTICO |
| ▶ CLUB DE MÁGIA | ▶ INICIACIÓN AL CIRCO | ▶ TÉCNICAS DE ESTUDIO |
| ▶ CLUB DE TECNOLOGÍA: TRATAMIENTO DE LA IMAGEN | ▶ CONVERSACIÓN EN INGLÉS | ▶ CAMPEONATO DE MARIO KART |
| ▶ CLUB DE EXPERIMENTOS | ▶ INICIACIÓN AL ITALIANO | ▶ TEATRO |
| ▶ CLUB DE MANGA | ▶ INICIACIÓN AL CHINO | ▶ CONCIERTOS |
| ▶ CLUB DE OCIO | ▶ BIENESTAR EMOCIONAL | ▶ JORNADAS DE TERROR |
| ▶ CLUB DE JÓVENES INFORMÁTICOS | ▶ YOGA | ▶ PISTA DE BAILE |
| ▶ ROBÓTICA | ▶ COCINA: PLATOS TRADICIONALES | ▶ JORNADAS DE MAGIA |
| | ▶ DISEÑO E IMPRESIÓN 3D | ▶ TALLER DE PINTURA |





LA PLAZA DE TOROS DE COLMENAR VIEJO ACOGERÁ EL CAMPEONATO DE ESPAÑA FREESTYLE DE MOTOCROSS

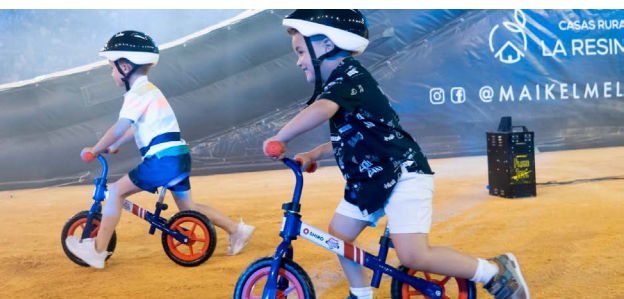

El 21 de septiembre, Colmenar Viejo acogerá la cuarta prueba puntuable para el **Campeonato de España de Freestyle Motocross**, la modalidad más espectacular del mundo de las dos ruedas. La Plaza de Toros 'La Corredera' será el escenario donde, a partir de las 20:30h, los mejores pilotos lucharán por el título.

“Queremos hacer de Colmenar Viejo un referente en el deporte, con campeonatos muy destacados y de primer nivel, como este Freestyle Motocross, un espectáculo deportivo increíble que nos hará disfrutar de momentos realmente espectaculares, llenos de emoción y adrenalina. Será una noche mágica, llena de emociones y repleta de diversión para toda la familia”, explicó la concejal de Deportes, Fabiola Cebrián Pérez.

Además de la competición del Campeonato de España, habrá otras acciones que harán vibrar al público, como el concurso de plegadas, donde el público elige al vencedor, y la simpática 'Chupete's Cup' para niños de tres y cuatro años, que con sus máquinas correpasillos emularán a sus ídolos. Todo ello con una novedosa y espectacular producción de iluminación, sonido y efectos especiales.



FREESTYLE

CAMPEONATO DE ESPAÑA



COLMENAR VIEJO MADRID



Plaza de toros

21 Septiembre - 20:30h



ÚNICA COMPETICIÓN OFICIAL EN MADRID

COMPRA YA TUS ENTRADAS | WWW.CEFMX.COM

Más info: 660 252 106



CIF: B-73912636



Consejo Superior de Deportes





FIESTAS DE REMEDIOS 2024





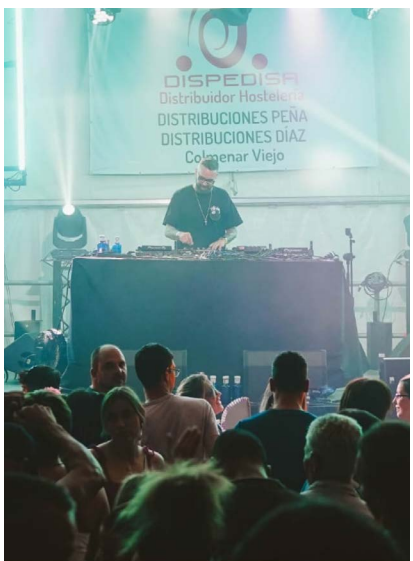

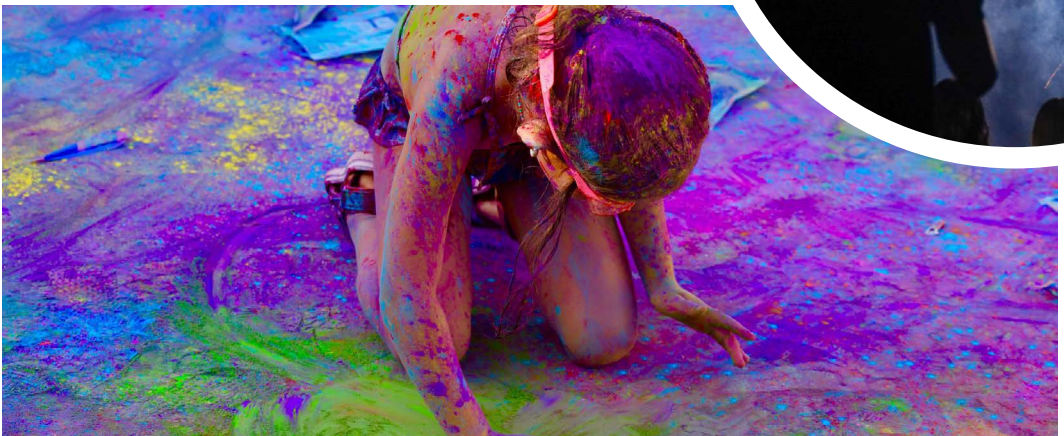
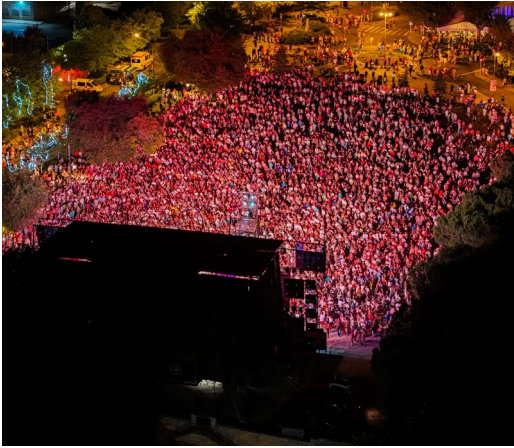

Representación Corporación Municipal



12 concejales



5 concejales



3 concejales



3 concejales



2 concejales



LA REUBICACIÓN DEL MATADERO COMARCAL CADA VEZ MÁS CERCA

El compromiso del Partido Popular con los vecinos del barrio de Adelfillas y las zonas residenciales cercanas al actual Matadero Comarcial con su traslado, es total. Fue una promesa electoral del pasado mes de mayo y desde el primer día de Mandato nos pusimos manos a la obra para que en la mayor brevedad posible fuese una realidad.

Somos conscientes que aún queda un largo camino por recorrer, pero los primeros pasos ya se están dando tras el comienzo de las obras de acondicionamiento de una parcela dotacional en el Polígono Sur para la construcción del nuevo Matadero.

Esta primera inversión supera el millón de euros y servirá para acoger en suelo industrial diferentes infraestructuras que complementen, sustituyan o mejoren las ya existentes en nuestra localidad.

Además, este tipo de mejoras en el Polígono Industrial favorece la dinamización de la actividad profesional de las empresas ya instaladas en él y atrae a otras nuevas.



VOLVEMOS A EXIGIR EL MÉDICO EN URGENCIAS

En el Pleno de julio reiteramos la necesidad de médico en las Urgencias de Colmenar Viejo y de facultativos Pediatras y de Medicina Familiar y Comunitaria en los dos Centros de Salud.

Por eso, preguntamos al Sr. Alcalde ante su insistencia sobre la falta de profesionales médicos, que si tenía alguna noticia al respecto, una vez conocido que la Comunidad de Madrid está en la 'Champions League' de los MIR, dada la disponibilidad de 230 médicos más al servicio de los madrileños para el mes de septiembre.

Contestándonos que ahora la Sra. Ministra de Sanidad también ha reconocido la falta de médicos que antes no reconocía y que es un problema de Estado y sistémico que hay que solucionar, y que cuando tenga noticias nos informará.

En fin... sobran las palabras, seguiremos insistiendo para restablecer el servicio médico en nuestras Urgencias y la reposición de facultativos en los Centros de Salud.



VOX
Colmenar Viejo

EN VERANO SEGUIMOS TRABAJANDO POR COLMENAR VIEJO

Finaliza el verano y para nosotros ha sido intenso, no hemos parado de trabajar y de acompañaros en las diferentes actividades que se han venido desarrollando en el municipio.

En julio organizamos el Día del Abuelo, un evento que nos hace mucha ilusión y nos permite compartir momentos entrañables con nuestros mayores.

Hemos puesto en marcha programas de empleo y certificaciones, iniciativas que contribuyen a la búsqueda de oportunidades para nuestros vecinos.

Además, se han aprobado contratos para el desarrollo de actividades de la juventud dentro de La Casa, el convenio con la Asociación de Celíacos y Personas Sensibles al Gluten o el convenio con Aseyacovi para poner en marcha las campañas de apoyo del comercio local.

Seguimos cuidando Colmenar Viejo, el otoño traerá más novedades que se han organizado en estos meses de verano y no olvidéis que retomamos en septiembre el Rastrillo Vecinal y el Mercado de Productores.



FALTA DE INFORMACIÓN SOBRE LA ESCOLARIZACIÓN COLMENAREÑA

Ganemos Colmenar viene reclamando a la Concejalía de Educación los datos de escolarización de nuestros centros escolares para el curso 2024-2025. La respuesta reiterada ha sido que no disponen de dicha información, facilitándonos exclusivamente escasos datos sobre las nuevas unidades que se van a poner en marcha en algunos centros.

Ganemos considera que es muy preocupante que la Concejalía no disponga (o no la comparta) de información sobre la escolarización y ratios en ninguna etapa escolar.

Ganemos Colmenar seguimos demandando el cuarto Instituto, en La Estación, para el que todavía no se ha avanzado nada, y la puesta en marcha cuanto antes de la construcción, no por fases, del Colegio Público en Adelfillas.

También hemos solicitado información sobre el futuro de los barracones instalados provisionalmente en el Colegio Público 'Héroes del 2 de Mayo', que ocupan gran parte del patio dejando sin espacio suficiente para juegos y actividades al alumnado.



Más Madrid
Colmenar Viejo

OS PRESENTAMOS A SERGIO

Damos la bienvenida a Sergio Sanchez Jorrín, que en el Pleno del pasado 24 de julio tomó posesión del cargo de concejal. Lo hizo en sustitución de Azucena de Prada, a la que ha querido reconocer y agradecer su labor en el Ayuntamiento.

Sergio ha recalado su compromiso con los temas en los que el partido ha estado trabajando, como la recuperación de las urgencias en los centros de salud de Colmenar o el control sobre la actividad del vertedero. Y destaca entre sus objetivos facilitar el acceso de los jóvenes a la vivienda, frenar la macroplanta de biogás o detener el retroceso en materia de derechos y justicia social.

Como parte de su compromiso con la diversidad y los derechos LGTBIQ+, en su primera intervención presentó la moción de Más Madrid para la creación de cursos de educación afectivo-sexual dirigidos a padres de alumnos de instituto

Agenda Septiembre

INSCRIPCIONES



DEPORTE

VI CARRERA SOLIDARIA ASPRODICO

20 de octubre
Inscripciones: a partir del 4 de septiembre
Organiza: Asociación Pro-Discapacitados Intelectuales de Colmenar Viejo
Colabora: Concejalía de Deportes
Información en: <https://asproديو.org/>

XII CARRERA DE LA MARMOTA

24 noviembre
Organiza: Asociación Pablo Ugarte
Colabora: Concejalía de Deportes
Información: Concejalía de Deportes / 91 845 72 65

INICIO DE LA TEMPORADA DE LAS ACTIVIDADES DE LOS CLUBES Y AGRUPACIONES DEPORTIVAS

Fútbol, baloncesto, balonmano, voleibol, fútbol sala, natación, judo, rugby, gimnasia rítmica, patinaje...
Organizan: clubes y agrupaciones deportivas colmenareñas
Colabora: Concejalía de Deportes
Horarios: según programación de los distintos clubes y agrupaciones
Información: páginas webs de los clubes y en la página web del Ayuntamiento

Domingo 1

CULTURA CINE DE VERANO

'Padre no hay más que uno 4'
A las 22:00h
Precio: 3 euros
Plaza de Toros 'La Corredera'



Lunes 2

BIBLIOTECAS EXPOSICIÓN

'¿A qué te dedicas?'
Durante todo el mes de septiembre
Bibliotecas 'Miguel de Cervantes' y 'Pablo Ruiz Picasso'. Sala de Adultos

EXPOSICIÓN

'Aventuras en el colegio'
Durante todo el mes de septiembre
Bibliotecas 'Miguel de Cervantes' y 'Mario Vargas Llosa'. Sala Infantil

Martes 3

CULTURA

CENTRO CULTURAL PICASSO

Vestíbulo: 'Para vosotros'
Juan Ignacio García Liso
Obras en lienzo y papel, realizadas al óleo, acuarelas y grafito
Hasta el 20 de septiembre



Jueves 5

CULTURA

CENTRO CULTURAL PICASSO

Sala Picasso: 'Región: paisaje, fotografía y patrimonio'
Una mirada artística de 17 fotografías y 16 fotografías sobre el valor del paisaje como patrimonio
Hasta el 25 de septiembre

Viernes 6

CULTURA

SERENATAS NOCTURNAS

Orquesta Sinfónica
Villa de Colmenar Viejo
Colabora: Concejalía de Cultura
A las 20:30, 21:00, 21:30 y 22:00h
Parque de los Héroes

SERENATAS NOCTURNAS

Pequeños recitales con música para las plazas de la Villa

Fecha: 4 y 7 de septiembre de 2024
Horario: 20:30, 21:00, 21:30 y 22:00h
Lugar: Parque de los Héroes de Colmenar Viejo



Sábado 7

CULTURA

SERENATAS NOCTURNAS

Orquesta Sinfónica
Villa de Colmenar Viejo
Colabora: Concejalía de Cultura
A las 20:30, 21:00, 21:30 y 22:00h
Parque de los Héroes

DEPORTES

FÚTBOL

Senior Masculino
'AD Colmenar Viejo (A)' contra 'Siello'
A las 10:00h
Campo de Fútbol Municipal 'Alberto Ruiz'

FÚTBOL

Senior Masculino
Torneo de Fútbol
'Villa de Colmenar 7 Picos'
'EF Siete Picos Colmenar' contra 'AD Fundación'
A las 11:00h
CDM 'Juan Antonio Samaranch'



Domingo 8



DEPORTES

TIEMPOS CLÁSICOS

Concentración mensual de vehículos clásicos
De 10:00 a 14:00h
Organizan: Car Club Tiempos Clásicos y Ayto. de Colmenar Viejo
Explanada de la Plaza de Toros



ECONOMÍA

RASTRILLO VECINAL

Intercambio y venta de objetos usados entre particulares
De 10:00 a 14:00h
Aparcamiento del Parque 'El Vivero'

Martes 10

BIBLIOTECAS

NUESTRAS LECTURAS

Actividad para adultos: puesta en común de lecturas literarias
De 18:00 a 19:30h:
'Corazón tan blanco', de Javier Marías
Gratuita.
Es necesaria inscripción previa
Biblioteca 'Miguel de Cervantes'



Miércoles 11

DEPORTES

FÚTBOL

Senior Femenino
Torneo 'Virgen de los Remedios'
'AD Colmenar Viejo (A)' contra 'Electrocor Las Rozas'
A las 20:30h
Campo de Fútbol Municipal 'Alberto Ruiz'

Sábado 14

CULTURA

XII FERIA DE MINERALES

Mesa de intercambio y venta de minerales
Actividades para toda la familia
De 09:30 a 15:00h
Frontón Cubierto del Polideportivo Municipal 'La Magdalena'



DEPORTES

SEMINARIO INTENSIVO DE DEFENSA PERSONAL

Mesa de intercambio y venta de minerales
De 10:00 a 12:00h
Organiza: Club Bushido Colmenar Viejo
Colabora: Concejalía de Deportes
Polideportivo Municipal 'Martín Colmenarejo'

FÚTBOL

Preferente Juvenil, Grupo 1
'AD Colmenar Viejo (A)' contra 'AD Fundación (A)'
A las 18:00h
Campo de Fútbol Municipal 'Alberto Ruiz'

SANIDAD

7ª JORNADA DE ADOCIÓN

Organiza: ADAAC
Colabora: Ayto. Colmenar Viejo
De 11:00 a 21:00h
Parque 'El Mirador'



Domingo 15

DEPORTES

FÚTBOL

Primera Aficionados, Grupo 1
'AD Colmenar Viejo (B)' contra 'CD El Escorial (A)'
A las 11:30h
Campo de Fútbol Municipal 'Alberto Ruiz'

Sábado 21

DEPORTES

CAMPEONATO DE ESPAÑA DE FREESTYLE MOTOCROSS

De 20:30 a 23:00h

Organiza: Eventos Deportivos

Ciudad del Sol

Colabora: Concejalía de Deportes

Plaza de Toros 'La Corredera'



XV MARCHA 24 HORAS 100 KM MADRID-SEGOVIA

Recorrido por la Vías Pecuarias del Camino de Santiago

Organiza: Seveight Sport Solutions

Colabora: Concejalía de Deportes



Domingo 22

DEPORTES

FÚTBOL

1ª Div. Autonómica Aficionados, Grupo 1

'AD Colmenar Viejo (A)' contra 'AD Unión Adarve (B)'

A las 11:30h

Campo de Fútbol Municipal 'Alberto Ruiz'

FÚTBOL

Primera Aficionados, Grupo 1

'EF Siete Picos' contra 'AD Colmenar Viejo (B)'

Horario por determinar

Ciudad Deportiva Municipal 'Juan Antonio Samaranch'

Miércoles 25

CULTURA

CENTRO CULTURAL

PICASSO

Vestibulo: 'El arte del pirograbado'

Asociación de

Pirograbadores de Alcorcón

(ASPIRAL)

Hasta el 23 de octubre



Viernes 27



BIBLIOTECAS

CUENTACUENTOS INFANTIL

'Titeres y ruiditos', por Rita Tamborena

Para todos los públicos

A las 18:00h

Gratuito. Es necesaria inscripción previa

Biblioteca 'Mario Vargas Llosa'

DEPORTES

CARRERA POPULAR Y MARCHA SENDERISTA AL ANOCHECER

Distancia: 10 km

Organiza: You Event

Colabora: Concejalía de Deportes

A las 20:03h

Salida y llegada: Plaza de Toros



27 SEP - 20:03 h

Carrera Popular y Senderista

al ANOCHECER

www.madridsemuevexmadrid.com



Colmenar Viejo



YOU EVENT

YOU EVENT

YOU EVENT

YOU EVENT



Sábado 28

BIBLIOTECAS

CUENTACENTOS INFANTIL

'Títeres y ruiditos', por Rita

Tamborenea

Para todos los públicos

A las 12:00h

Gratuito. Es necesaria inscripción previa

Biblioteca 'Miguel de Cervantes'

CULTURA

CENTRO CULTURAL PICASSO

Sala Picasso: 'Calles y puertas'

Juan Arroyo Collantes

Óleos y acuarelas sobre papel, lienzo y cartón

Hasta el 14 de octubre

DEPORTES

FÚTBOL

1ª Div. Autonómica Femenina,

Grupo Único

'AD Colmenar Viejo (A)' contra

'AD Sporting Hortaleza (A)'

A las 18:00h

Campo de Fútbol Municipal

"Alberto Ruiz"

ECONOMÍA

MERCADO DE PRODUCTORES

Alimentos locales y artesanos

De 11:00 a 16:00h

Parque Av. Juan Pablo II

LA CASA DE LA JUVENTUD

CLUB DE MAGIA B

Para niños de 7 a 12 años

28 de septiembre, 19 de octubre y 9

de noviembre

De 17:30 a 19:30h

15 € (incluye los tres días)

Es necesaria inscripción previa



Domingo 29

DEPORTE

DÍA EUROPEO DEL DEPORTE

Jornada lúdica con actividades deportivas

para todas las edades

Organiza: Concejalía de Deportes

Colaboran: clubes, asociaciones y

empresas deportivas de

Colmenar Viejo

Inscripción en la web del

Ayuntamiento

De 8:45 a 14:00h

Parque de 'El Cerrillo',

Plaza de Toros y alrededores,

Piscina Cubierta Municipal

'Santa Teresa' y Polideportivo

Municipal 'Martín Colmenarejo'



FÚTBOL

Primera Aficionados, Grupo 1

'AD Colmenar Viejo (B)' contra

'Gimnástica Colmenarejo CF (A)'

A las 11:30h

Campo de Fútbol Municipal 'Alberto Ruiz'

FÚTBOL

Preferente Juvenil, Grupo 1

'AD Colmenar Viejo (A)' contra

'Club Fuentelarreyna (A)'

A las 18:00h

Campo de Fútbol Municipal 'Alberto Ruiz'





último sábado de cada mes
**alimentos locales
y artesanos**



Mercado de productores Colmenar Viejo

**Próxima edición:
28 de septiembre**



Parque Av. Juan Pablo II
De 11:00 a 16:00h

Talleres
Animaciones
Showcooking
Live music
Degustaciones



Colmenar Viejo

Directorio telefónico

Ayuntamiento

Plaza del Pueblo, 1
91 845 00 53

Edificio Municipal La Estación

C/ Carlos Aragón Cancela, 5
91 138 00 95

Auditorio Municipal

C/ Molino de Viento, s/n
91 846 70 00
auditorio@colmenarviejo.com

Biblioteca Miguel de Cervantes

C/ Corazón de María, s/n
91 846 73 85
biblioteca@colmenarviejo.com

Biblioteca Pablo Ruiz Picasso

C/ Iglesia, 12
91 846 24 38

Biblioteca Infantil Mario Vargas Llosa

Plaza Eulogio Carrasco
91 846 78 79

Casa de la Juventud

Ctra. de Hoyo de Manzanares, 16
91 846 13 70
cij@colmenarviejo.com

Centro Cultural Neruda

C/ Huerta del Convento, 1
91 299 32 68 / 605 625 956
info@centroculturalpabloneruda.com

Centro Cultural Picasso

C/ Iglesia, 12
91 845 60 78
casacultura@colmenarviejo.com

Punto Municipal de Violencia de Género

C/ Isla del Rey, 3
91 846 73 59
puntomunicipal@colmenarviejo.com

Centro de Mayores Paraguay

C/ Paraguay, s/n
91 846 71 80
animacion.mayores@colmenarviejo.com

Centro de Mayores Retama

C/ Retama, 12
91 021 16 66

Centro Social El Vivero

Avda. Remedios, 22
Telf. 626 30 41 49

Servicio Psicopedagógico Municipal

Plaza Eulogio Carrasco, 1
91 845 47 56
psicopedagogico@colmenarviejo.com

Centro PAEM

C/ Muralla, 1
91 845 63 06
paem@colmenarviejo.com

Centro de Atención a Drogodependientes

Ctra. Hoyo de Manzanares, 20
91 846 16 95 / 91 846 12 10
drogodependencias@colmenarviejo.com

Casa Museo de la Villa y Oficina de Turismo

Plaza del Maestro Almeida, 1
91 845 31 36
turismo@colmenarviejo.com

Polideportivo Municipal Lorenzo Rico

C/ Huertas, 55
91 845 98 46

Polideportivo Municipal Martín Colmenarejo

Av. de los Remedios, s/n
91 846 22 73

Pistas de Tenis y Pádel Municipales Fernando Colmenarejo Berrocal

Av. de los Remedios, s/n
Telf. 91 846 17 90

Polideportivo Municipal La Magdalena

C/ Magdalena, 51
91 846 17 89

Ciudad Deportiva Municipal J. A. Samaranch

Av. Juan Pablo II, 13
91 138 14 35

Piscina Cubierta Municipal Santa Teresa

C/ Salvadriós, 9
91 845 36 40

Piscina Municipal de Verano

Avda. de los Remedios, s/n
91 845 86 78

Campo de Fútbol Municipal Alberto Ruiz

C/ Tomillo, s/n
91 164 76 74

Policia Municipal

C/ Buenos Aires, 1
91 845 33 61 / 092
policial@colmenarviejo.com

Guardas Rurales

C/ Buenos Aires, 1
91 845 33 61 - 092

Protección Civil

C/ Buenos Aires, 1
91 846 40 57
proteccioncivil@colmenarviejo.com

Punto Limpio

Ctra. Colmenar-San Agustín, Km.
2,400
91 845 60 10

Servicio de Recogida de Basuras y Limpieza

C/ Iglesia, 4
91 845 72 15 / 900 70 11 00

Cementerio Municipal Tanatorio

Camino de Santa Ana, s/n
91 846 32 32

Cementerio Parroquial

C/ del Socorro
91 845 72 70

Oficina Municipal de Información al Consumidor (OMIC)

Edificio Municipal 'La Estación' (todas
las mañanas)
C/ Carlos Aragón Cancela, 5

Edificio del Ayuntamiento

Plaza del Pueblo, 1 (jueves tarde)
91 846 26 68
consumo@colmenarviejo.com

Farmacias de guardia

01/09/2024

C/ LUIS VICENTE FDEZ. SALCEDO, 6
918457361

02/09/2024

C/ CORAZÓN DE MARÍA, 8
918467340

03/09/2024

C/ RÍO DUERO, 19
918467067

04/09/2024

C/ BLASCOMILLÁN, 39
918463876

05/09/2024

C/ TEJERA, 2
CC VENTANAL DE LA SIERRA LC 1
918486436

06/09/2024

AV LA LIBERTAD, 24
918473099

07/09/2024

C/ ANDRÉS SÁNCHEZ PASTOR, 25
(ESQ. C/ CAÑADA LANCHA)
918464740

08/09/2024

C/ LA MOSQUILONA, 80
918464491

09/09/2024

PZ DEL PUEBLO, 9
918452861

10/09/2024

C/ SOGUEROS, 3
(ESQ. C/ CARRETAS, 30)
918450211

11/09/2024

C/ ATAZAR, 2
918452718

12/09/2024

C/ MARQUES DE SANTILLANA, 16
918451460

13/09/2024

CR HOYO DE MANZANARES, 11
918450347

14/09/2024

C/ ZURBARÁN, 6 LC 4
VISTA NEVADA
918451803

15/09/2024

C/ MIGUEL DE CERVANTES, 3 Y 5
918458323

16/09/2024

C/ LUIS VICENTE FDEZ. SALCEDO, 6
918457361

17/09/2024

C/ CORAZÓN DE MARÍA, 8
918467340

18/09/2024

C/ RÍO DUERO, 19
918467067

19/09/2024

C/ BLASCOMILLÁN, 39
918463876

20/09/2024

C/ TEJERA, 2
CC VENTANAL DE LA SIERRA LC 1
918486436

21/09/2024

AV LA LIBERTAD, 24
918473099

22/09/2024

C/ ANDRÉS SÁNCHEZ PASTOR, 25
(ESQ. C/ CAÑADA LANCHA)
918464740

23/09/2024

C/ LA MOSQUILONA, 80
918464491

24/09/2024

PZ DEL PUEBLO, 9
918452861

25/09/2024

C/ SOGUEROS, 3
(ESQ. C/ CARRETAS, 30)
918450211

26/09/2024

C/ ATAZAR, 2
918452718

27/09/2024

C/ LUIS VICENTE FDEZ. SALCEDO, 6
918457361

28/09/2024

CR HOYO DE MANZANARES, 11
918450347

29/09/2024

C/ ZURBARÁN, 6 LC 4
VISTA NEVADA
918451803

30/09/2024

C/ MIGUEL DE CERVANTES, 3 Y 5
918458323

AUTOBUSES

L1 EST. COLMENAR - LAS ADELLILLAS

SALIDAS DE ESTACION DE RENFE

Lunes a viernes laborables

5:35	5:50	6:10	6:30	6:50	7:10	7:30
7:50	8:10	8:30	8:50	9:10	9:30	10:00
10:30	11:00	11:30	12:00	12:30	13:00	13:30
14:00	14:30	14:50	15:10	15:30	15:50	16:10
16:30	16:50	17:10	17:30	17:50	18:10	18:30
18:50	19:10	19:40	20:10	20:40	21:10	21:40
22:10	22:40	23:10	23:40			

Sábados, domingos y festivos

7:45	8:45	9:45	10:45	11:15	11:45	12:15
12:45	13:15	13:45	14:45	15:45	16:45	17:15
17:45	18:15	18:45	19:15	19:45	20:15	20:45
21:45	22:45	00:00				

SALIDAS DE LAS ADELLILLAS

Lunes a viernes laborables

5:05	5:20	5:40	6:00	6:20	6:40	7:00
7:20	7:40	8:00	8:20	8:40	9:00	9:20
9:40	10:00	10:30	11:00	11:30	12:00	12:30
13:00	13:30	14:00	14:20	14:40	15:00	15:20
15:40	16:00	16:20	16:40	17:00	17:20	17:40
18:00	18:20	18:40	19:10	19:40	20:10	20:40
21:10	21:40	22:10	22:40	23:10		

Sábados, domingos y festivos

8:15	9:15	10:15	11:15	11:45	12:15	12:45
13:15	13:45	14:15	15:15	16:15	17:15	17:45
18:15	18:45	19:15	19:45	20:15	21:15	22:15
23:15						

L2 EST. COLMENAR - AV. REMEDIOS

SALIDAS DE ESTACION DE RENFE

Lunes a viernes laborables

5:35	5:50	6:10	6:30*	6:50	7:10	7:30
7:50	8:10	8:30	8:50	9:10	9:30	9:50
10:15	10:45	11:15	11:45	12:15	12:45	13:15
13:45	14:15	14:50	15:10	15:30	15:50	16:10
16:30	16:50	17:10	17:30	17:50	18:10	18:30
18:50	19:10	19:30	20:00	20:30	21:00	21:30
22:00	22:30	23:00	23:30	00:00		

* Hasta FAMET

Sábados, domingos y festivos

7:15	8:15	9:15	10:15	10:45	11:15	11:45
12:15	12:45	13:15	14:15	15:15	16:15	17:15
17:45	18:15	18:45	19:15	19:45	20:15	21:15
22:15	23:15	00:05				

SALIDAS DE AV. REMEDIOS

Lunes a viernes laborables

5:05	5:20	5:40	6:00	6:20	6:40	7:00
7:20*	7:40	8:00	8:20	8:40	9:00	9:20
9:45	10:15	10:45	11:15	11:45	12:15	12:45
13:15	13:45	14:05*	14:10	14:40	15:00	15:10*
15:40	16:00	16:20	16:40	17:00	17:20	17:40
18:00	18:20	18:40	19:00	19:30	20:00	20:30
21:00	21:30	22:00	22:30	23:00	23:30	

* Desde FAMET

Sábados, domingos y festivos

7:45	8:45	9:45	10:45	11:15	11:45	12:15
12:45	13:15	13:45	14:45	15:45	16:45	17:45
18:15	18:45	19:15	19:45	20:15	20:45	21:45
22:45	23:45					

610 COLMENAR VIEJO - HOYO DE MANZANARES - TORRELODONES

SALIDAS DE COLMENAR (Plaza de los Músicos)

Lunes a viernes laborables

7:15	8:45	10:15	12:15	13:45	15:15	16:45
18:45	20:15					

Sábados, domingos y festivos sin servicio

SALIDAS DE TORRELODONES (Calle de los Huertos)

Lunes a viernes laborables

6:15	8:00	9:30	11:30	13:00	14:30	16:00
17:30	19:30					

Sábados, domingos y festivos sin servicio

720 COLMENAR VIEJO-COLLADO VILLALBA

Colmenar Viejo (FFCC) – Collado Villalba

Lunes a viernes laborables

Horarios paso aproximado

Colmenar

5:10*	6:00*	7:05**	7:45	8:40**	8:50	10:30**
10:55	12:00	12:30**	14:10	14:30**	15:35	16:20**
17:20	18:25**	18:45	20:30	21:55		

Collado Villalba - Colmenar Viejo (FFCC)

Lunes a viernes laborables // Salida

Villalba

6:10	7:15	7:50**	9:20	9:30**	10:25	11:30**
12:30	13:30**	14:00	15:30**	15:45	17:10	17:25**
18:55	19:25**	20:20	22:05	23:30		

Sábados, domingos y festivos

Colmenar Viejo (FFCC) – Collado Villalba

Horarios paso aproximado

Colmenar

8:30	11:40	14:50	18:00	21:10		
------	-------	-------	-------	-------	--	--

Collado Villalba – Colmenar Viejo (FFCC)

Horarios paso aproximado

Villalba

10:05	13:15	16:25	19:35	22:45		
-------	-------	-------	-------	-------	--	--

* No pasa por Soto del Real ni Hospital Villalba

** Hasta/desde Cerceda

cc Cerceda a Colmenar directo

h No pasa por Hospital Villalba

SE720 MANZANARES SOTO EST. COLMENAR VIEJO

DE LUNES A VIERNES LABORABLES

MANZANARES

6:25 7:35 8:55

SOTO DEL REAL

6:40 7:50 9:10

COLMENAR VIEJO (Estación FFCC)

17:00 18:20

721 MADRID - COLMENAR VIEJO (Campamento San Pedro)

SALIDAS DE MADRID (Plaza de Castilla)

Lunes a jueves laborables

6:30 7:15 14:15 15:20

Viernes laborables

6:30 7:15 14:15* 14:45* 15:20 15:45* 16:15* 17:45* 19:15* 20:45

Sábados, domingos y festivos

6:30 7:20 8:05* 9:45* 11:50* 13:45* 15:45* 17:50* 19:45* 21:45

*Hasta/desde centro penitenciario

SALIDAS DE COLMENAR (CAMPAMENTO SAN PEDRO)

Lunes a jueves laborables

5:40 6:25 6:35 8:00 8:45 23:15

Viernes laborables

5:40 6:25 6:35 8:00 8:45 13:30 13:55 14:50* 15:25* 16:55* 18:25* 19:55* 23:15

Sábados, domingos y festivos

5:40 6:30 7:15 8:55* 10:50* 12:50* 14:50* 16:50* 18:50* 20:50* 23:15

722 MADRID - COLMENAR VIEJO (Navallar)

SALIDAS DE MADRID (Plaza de Castilla)

Lunes a viernes laborables

6:30	7:00	7:30	7:45	8:05	8:30	9:00
9:30	9:45	10:15	11:00	11:30	12:00	12:30
13:00	13:30	14:00	14:30	15:00	15:30	16:00
16:30	17:00	17:30	18:00	18:30	19:00	19:30
20:00	20:30	21:00	21:30	22:00	22:30	23:00
23:30*						

Sábados, domingos y festivos

7:30 8:30 9:30 10:30 11:30 12:30 13:30 14:30 15:30 16:30 17:30 18:30 19:30 20:30 21:30 22:30 23:30*

*Solo los viernes, sábados y vísperas de festivos

SALIDAS DE COLMENAR (Navallar)

Lunes a viernes laborables

5:40	6:15	6:30	6:45	7:00	7:20	7:40
8:05	8:30	9:00	9:30	10:00	10:30	11:00
11:45	12:15	12:45	13:15	13:30	14:00	14:15
14:30	15:00	15:30	16:00	16:30	17:00	17:30
18:00	18:30	19:00	19:30	20:00	20:30	21:00
21:30	22:00	22:30*				

Sábados, domingos y festivos

6:30 7:30 8:30 9:30 10:30 11:30 12:30 13:30 14:30 15:30 16:30 17:30 18:30 19:30 20:30 21:30 22:30*

*Solo los viernes, sábados y vísperas de festivos

723 COLMENAR VIEJO - TRES CANTOS

SALIDAS DE COLMENAR

Lunes a viernes laborables

6:00	6:25	6:50	7:10	7:30	7:50	8:15
8:30	8:50	9:10	9:40	10:15	10:50	11:20
11:55	12:30	13:00	13:35	14:10	14:40	15:00
15:20	15:50	16:20	16:40	17:00	17:30	18:00
18:20	18:40	19:10	19:40	20:00	20:20	20:50
21:20	22:20					

Sábados laborables

7:00	8:00	9:00	10:00	11:00	12:00	13:00
14:00	15:00	16:00	17:00	18:00	19:00	20:00
21:00	22:00					

Domingos y festivos sin servicio

SALIDAS DE TRES CANTOS

Lunes a viernes laborables

6:45	7:15*	7:40	8:00	8:20	8:40	9:00
9:20	9:40	10:00	10:30	11:05	11:40	12:10
12:45	13:20	13:50	14:10	14:30	15:00	15:30
15:50	16:10	16:40	17:10	17:30	17:50	18:20
18:50	19:10	19:30	20:00	20:30	20:50	21:10
21:40	22:10					

* Continúa al IES Ángel Corella

Sábados laborables

8:00	9:00	10:00	11:00	12:00	13:00	14:00
15:00	16:00	17:00	18:00	19:00	20:00	21:00
22:00	23:00					

Domingos y festivos sin servicio

724 EI BOALO - MADRID

El Boalo – Manzanares – Madrid

Lunes a viernes laborables

Horarios paso aproximado

Colmenar

6:10	6:35	7:20	7:50	8:10	9:05	10:05
10:40	11:05	11:40	12:05	12:40	13:05	13:30
13:40	14:05	14:40	15:05	15:40	16:05	16:40
17:05	17:40	18:05	18:40	19:05	19:40	20:05
20:40	21:05	21:40	22:40			

Madrid – Manzanares – El Boalo

Lunes a viernes laborables

Horarios paso aproximado

Madrid

7:00	7:25	8:00	8:15	8:30	9:00	9:15
9:30	10:00	10:30	11:00	11:30	12:00	12:30
13:00	13:30	14:00	14:15	14:30	15:00	15:15
15:30	16:00	16:30	17:00	17:30	18:00	18:30
19:00	19:30	20:00	20:30	21:00	21:45	22:30
23:30						

El Boalo – Manzanares – Madrid

Sábados, domingos y festivos

Horarios paso aproximado

Colmenar

7:15	7:45	8:15	9:15	10:10	10:55	11:40
12:30	13:20	14:05	14:55	15:45	16:30	17:15
18:10	19:00	19:40	20:15	21:25	22:10	22:45

Madrid – Manzanares – El Boalo

Sábados, domingos y festivos

Horarios paso aproximado

Madrid

8:00	8:30	9:00	10:00	11:00	11:40	12:30
13:15	14:05	14:50	15:40	16:30	17:15	18:00
19:00	19:45	20:30	21:30	22:15	22:50	23:30

725 VALDEMANCO - MADRID

Valdemanco – Bustarviejo – Miraflores – Madrid

Lunes a viernes laborables

Horarios paso aproximado

Colmenar

6:00	6:30	6:45	7:35	8:30	9:30	10:00
10:30	11:00	11:30	12:00	12:30	13:00	13:30
13:55	14:25	15:05	15:30	16:00	16:30	17:00
17:35	17:50	18:05	19:00	19:30	20:00	20:40
21:25	22:25					

Madrid – Miraflores – Bustarviejo – Valdemanco

Lunes a viernes laborables

Horarios paso aproximado

Madrid

6:35	7:15	7:40	8:15	8:50	9:10	9:45
10:15	10:45	11:15	11:45	12:15	12:45	13:15
13:45	14:15	14:40	15:15	15:45	16:15	16:45
17:15	17:45	18:30	18:45	19:15	19:45	20:15
20:45	21:30	22:15	23:15			

Valdemanco – Bustarviejo – Miraflores – Madrid

Sábados, domingos y festivos

Horarios paso aproximado

Colmenar

7:40	8:40	9:40	10:40	11:40	12:40	13:40
14:40	15:40	16:40	17:40	18:40	19:40	20:40
21:40	22:40					

Madrid – Miraflores – Bustarviejo – Valdemanco

Sábados, domingos y festivos

Horarios paso aproximado

Madrid

8:30	9:30	10:30	11:30	12:30	13:30	14:30
15:30	16:30	17:30	18:30	19:30	20:30	21:30
22:30	23:30					

LÍNEAS NOCTURNAS LUNES A DOMINGO

726 NAVALAFUENTE - MADRID

PASO APROXIMADO POR COLMENAR VIEJO

22:55 01:25

SALIDA DE MADRID

23:45 02:30

725 VALDEMANCO - MADRID

PASO APROXIMADO POR COLMENAR VIEJO

23:40 02:10

SALIDA DE MADRID

00:30 03:30

726 NAVALAFUENTE - MADRID

Navalafuente – Guadalix – Madrid

Lunes a viernes laborables

Horarios paso aproximado

Colmenar

6:45	7:25	8:05	8:10	9:10	9:45	10:10
10:30	11:15	11:40	12:10	12:40	13:15	13:40
14:10	14:45	15:10	16:00	16:10	16:40	17:15
18:10	18:40	19:10	20:15	20:50	21:55	

Madrid – Guadalix – Navalafuente

Lunes a viernes laborables

Horarios paso aproximado

Madrid

6:55	7:30	7:50	8:25	8:50	9:20	10:00
10:30	11:00	11:20	12:00	12:30	13:00	13:30
14:00	14:30	14:35	15:00	15:30	16:00	16:45
17:00	17:30	18:00	18:30	19:15	19:30	20:00
20:30	21:15	22:00	23:00			

Navalafuente – Guadalix – Madrid

Sábados, domingos y festivos

Horarios paso aproximado

Colmenar

7:10	8:05	9:05	10:05	11:05	12:05	13:05
14:05	15:05	16:05	17:05	18:05	19:05	20:05
21:05	22:05					

Madrid – Guadalix – Navalafuente

Sábados, domingos y festivos

Horarios paso aproximado

Madrid

8:00	9:00	10:00	11:00	12:00	13:00	14:00
15:00	16:00	17:00	18:00	19:00	20:00	21:00
22:00	23:00					

727 COLMENAR VIEJO - SAN AGUSTIN DE GUADALIX

SALIDAS DE COLMENAR

Lunes a viernes laborables

7:00	9:00	16:00	18:00	20:00
------	------	-------	-------	-------

SALIDAS DE SAN AGUSTIN DE GUADALIX

Lunes a viernes laborables

8:00	10:00	17:00	19:00	21:00
------	-------	-------	-------	-------

Sábados, domingos y festivos sin servicio

724 EI BOALO - MADRID

PASO APROXIMADO POR COLMENAR VIEJO

00:15 02:40

SALIDA DE MADRID

01:00 04:00

N-702 MADRID - COLMENAR VIEJO

SALIDAS DE MADRID

Lunes a domingo

00:00 01:30 03:00 06:00

SALIDAS DE COLMENAR

Lunes a domingo

00:20 01:50 05:00

DÍA EUROPEO DEL DEPORTE

CON MOTIVO
DE LA SEMANA
EUROPEA DEL
DEPORTE



PARQUE
el CERRILLO

29
SEPT.